



GasNet, s.r.o.

se sídlem: Klíšská 940/96, Klíše, 400 01 Ústí nad Labem
zapsaná v obchodním rejstříku vedeném Krajským soudem v Ústí nad Labem,
sp. zn. C 23083

IC: 27295567

DIC: CZ27295567

bankovní spojení: ČSOB, a.s., číslo účtu: [REDACTED]

zastoupená na základě plných mocí: Andrejem Prnem, MBC, BBA, ředitelem strategie
a správy DS a Mgr. Petrem Píškem, LL.M. Eur., vedoucím správy nemovitého majetku
(dále jen „**oprávněný**“)

a

Statutární město Kladno

se sídlem: nám. Starosty Pavla 44, 272 52 Kladno

IČ: 234516

DIČ: CZ 00234516

bankovní spojení: Komerční banka a.s. - pobočka Kladno

číslo účtu: [REDACTED]

zastoupeno: MUDr. Marcelou Malcovou, statutární náměstkyní primátora města
(dále jen „**povinný**“)

uzavřeli níže uvedeného dne, měsíce a roku

Smlouvu o zřízení věcného břemene - služebnosti

v souladu s ustanovením § 59 zákona č. 458/2000 Sb., o podmínkách podnikání
a o výkonu státní správy v energetických odvětvích a o změně některých zákonů
(energetický zákon), ve znění pozdějších předpisů, a v souladu s ustanoveními §§ 1257 –
1266 a 1299 – 1302 zákona č. 89/2012 Sb., občanský zákoník

číslo povinného: 2017/0256/OSM_OSM

číslo oprávněného: 29378_1/VB

1.

1.1.

Povinný je vlastníkem pozemků **parc. č. 252/1, parc. č. 322/1, parc. č. 843, parc. č. 1059, parc. č. 1079, parc. č. 1180, parc. č. 1202, parc. č. 1248, parc. č. 1492/48, parc. č. 5035, parc. č. 5277/1, parc. č. 5400, parc. č. 5429, parc. č. 5442, parc. č. 5452, parc. č. 5479, parc. č. 5480, parc. č. 5481, parc. č. 5491, parc. č. 5503/1 a parc. č. 5511/1** v obci Kladno, **katastrální území Kročehlavy**, zapsaných na listu vlastnictví č. 10001, vedeném Katastrálním úřadem pro Středočeský kraj, Katastrální pracoviště Kladno /dále jen „služebný pozemek“/.

1.2.

Oprávněný vybudoval stavbu plynárenského zařízení, a to „**Výměna NTL plynovodu Kladno, Kročehlavy – ul. M. Horákové, Svobody, Slovenská**“ (dále jen „plynárenské zařízení“).

Skutečná poloha plynárenského zařízení je vyznačena v geometrickém plánu č. 2916-110/2016, vyhotoveném p. Zbyňkem Votavou, který byl potvrzen Katastrálním úřadem pro Středočeský kraj, Katastrální pracoviště Kladno (dále jen „geometrický plán“).

Celková délka plynovodu činí 977,52 m.

2.

2.1.

Povinný jako vlastník služebných pozemků uvedených v bodě 1.1. této smlouvy zřizuje ve prospěch oprávněného věcné břemeno ve smyslu služebnosti spočívající v právu zřídit a provozovat na služebných pozemcích plynárenské zařízení, právu vstupovat a vjíždět

na služebné pozemky v souvislosti se zřízením, stavebními úpravami, opravením provozování a odstraněním plynárenského zařízení (dále jen „služebnost“), a to v rozsahu vyznačeném v geometrickém plánu, který je nedílnou součástí této smlouvy.

2.2.

Povinný zřizuje služebnost pro oprávněného na dobu existence plynárenského zařízení.

3.

3.1.

Povinný je povinen umožnit oprávněnému vstup na služebné pozemky na nezbytnou dobu a v nutném rozsahu za účelem prohlídky nebo běžné údržby plynárenského zařízení. Oprávněný je povinen oznámit povinnému vstup na služebné pozemky souvisejících se zásahem do pozemku 30 dní předem.

3.2.

Služebnost dle této smlouvy zahrnuje právo oprávněného na oklešťování porostů, které by ohrožovaly vedení. Před provedením oklešťování je oprávněný povinen obstarat si souhlasné vyjádření Odboru životního prostředí Magistrátu města Kladna.

3.3.

Oprávněný pro sebe přijímá shora uvedená práva, odpovídající služebnosti a povinný na sebe bere povinnost tato práva strpět.

3.4.

Povinný je povinen zdržet se všeho, co by vedlo k ohrožení plynárenského zařízení.

3.5.

Oprávněný je povinen zpřístupnit povinnému dokumentaci plynárenského zařízení v rozsahu nutném k ochraně jeho oprávněných zájmů.

3.6.

Náklady spojené s běžným udržováním služebného pozemku nese povinný.

4.

4.1.

Povinnost strpět výkon práv ze služebnosti je spojena s vlastnictvím služebných pozemků uvedených v článku I. této smlouvy. Povinným je každý vlastník služebných pozemků uvedených v článku I. této smlouvy.

5.

5.1.

Služebnost se zřizuje úplatně. Smluvní strany se dohodly na úplatě ve výši 150,-Kč/m² + zákonná sazba DPH pruhu vymezeného ochranným pásmem vedení. Úplata za 1958,54 m² činí celkem 293.781,-Kč bez DPH, DPH činí 61.694,01 Kč, tj. celkem **355.475,01 Kč**. Tato částka se snižuje o kauci ve výši 500,-Kč, slovy pětset korun českých, která byla zaplacená před podpisem této smlouvy budoucím oprávněným dne 5. 12. 2007 na účet Statutárního města Kladna.

Zbývající částka úplaty za zřízení služebnosti, snížená o kauci, činí **354.975,01 Kč** (slovy: tři sta padesát čtyři tisíc devět set sedmdesát pět korun jeden haléř) a bude zaplacená do 30-ti dnů od podpisu této smlouvy na účet Statutárního města Kladna: č.ú. [REDAKCE] což povinný svým podpisem stvrzuje.

6.

6.1.

Služebnost dle této smlouvy vzniká zápisem do katastru nemovitostí. Návrh na zápis podá oprávněný na vlastní náklady.

6.2.

Statutární město Kladno jako povinný potvrzuje podle § 41 zák. č. 128/2000 Sb., že jsou splněny podmínky pro vznik služebnosti dle této smlouvy v souladu s citovaným zákonem.

Zřízení služebnosti bylo schváleno dne 11. 12. 2007 na 6. zasedání Zastupitelstva města v Kladně a dne 14. 12. 2016 na 11. zasedání Zastupitelstva města v Kladně, které si vyhradilo pravomoc rozhodovat o zřízení věcných břemen na pozemcích ve vlastnictví Města Kladna v souladu s § 84, odst. 4, zákona č. 128/2000 Sb. o obcích ve znění pozdějších předpisů.

6.3.

K ochraně plynárenského zařízení je dle příslušných ustanovení EZ zřízeno ochranné pásmo v šíři 1m na obě strany od půdorysu. V tomto ochranném pásmu je zakázáno provádět činnosti, které by ve svých důsledcích ohrozily plynárenské zařízení včetně jeho příslušenství, spolehlivost a bezpečnost jeho provozu, zejména stavební činnosti, zemní práce, umísťování konstrukcí, zřizování skládek a uskladňování materiálů, není-li oprávněným stanoveno jinak.

7.

7.1.

Tato smlouva se vyhotovuje v počtu pěti stejnopisů, oprávněný obdrží dvě vyhotovení, povinný také dvě vyhotovení a jedno vyhotovení bude předloženo katastrálnímu úřadu.

7.2.

Smluvní strany prohlašují, že tato smlouva byla sepsána podle jejich pravé a svobodné vůle a na důkaz toho připojují své podpisy.

7.3. Žádné ustanovení této smlouvy nepovažují smluvní strany za obchodní tajemství a podpisem této smlouvy bezvýhradně souhlasí s jejím uveřejněním včetně jejích změn a dodatků.

V Kladně dne6.- 03. 2017

V Ústí nad Labem dne 19-01-2017

Povinný

Oprávněný
GasNet, s.r.o.

.....
Andrej Prno, MBC, BBA
ředitel strategie a správy DS

.....
Statutární město Kladno
zastoupeno
MUDr. Marcelou Malcovou
statutární náměstkyní primátora města

.....
Mgr. Petr PíšM.Eur.
vedoucí správy nemovitého majetku

GasNet, s.r.o.
Klišská 940/96
400 01 Ústí nad Labem
IČ: 27295567, DIČ: CZ27295567
- 27 -

Příloha: geometrický plán č. 2916-110/2016, kopie plné moci

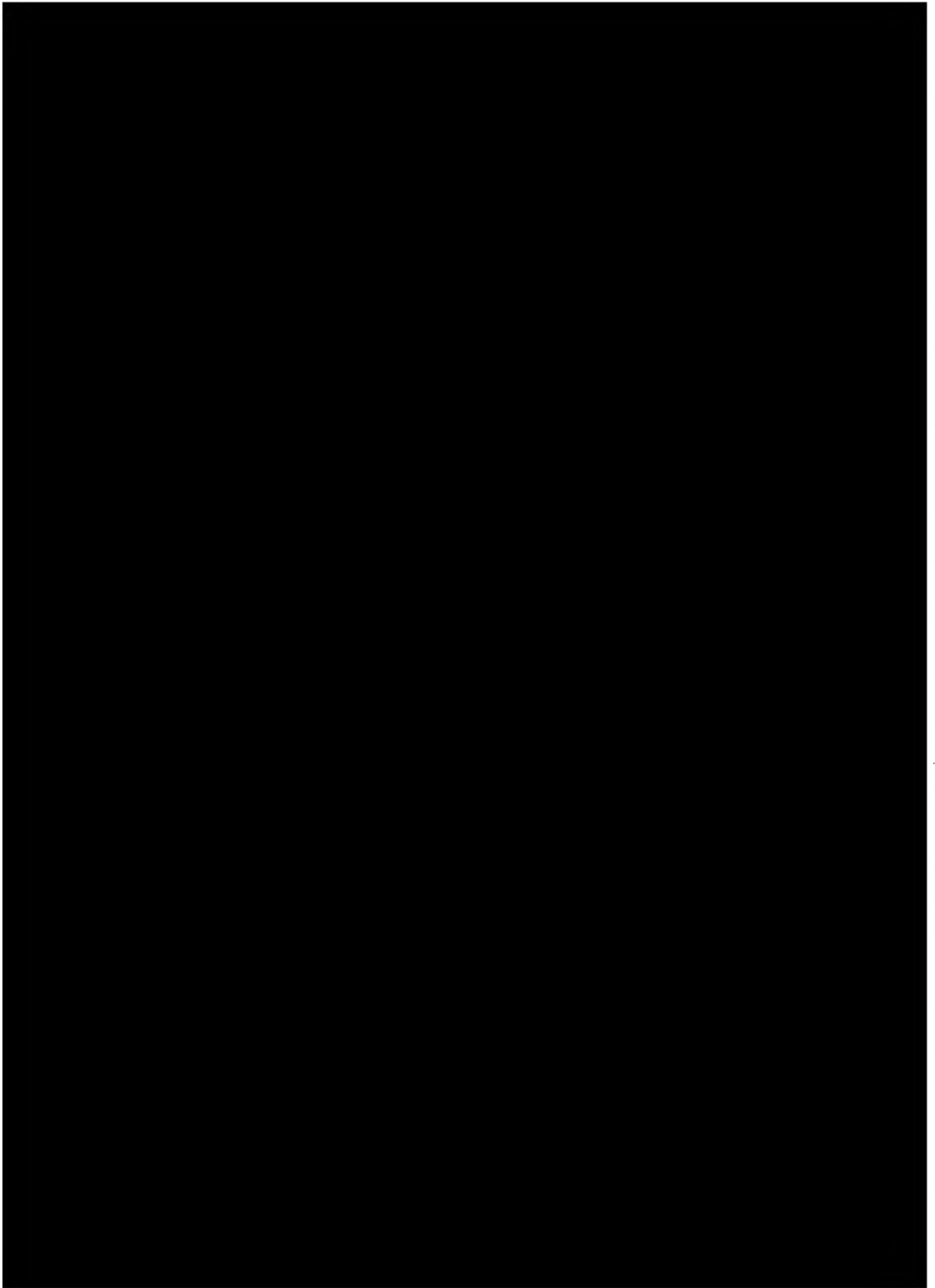

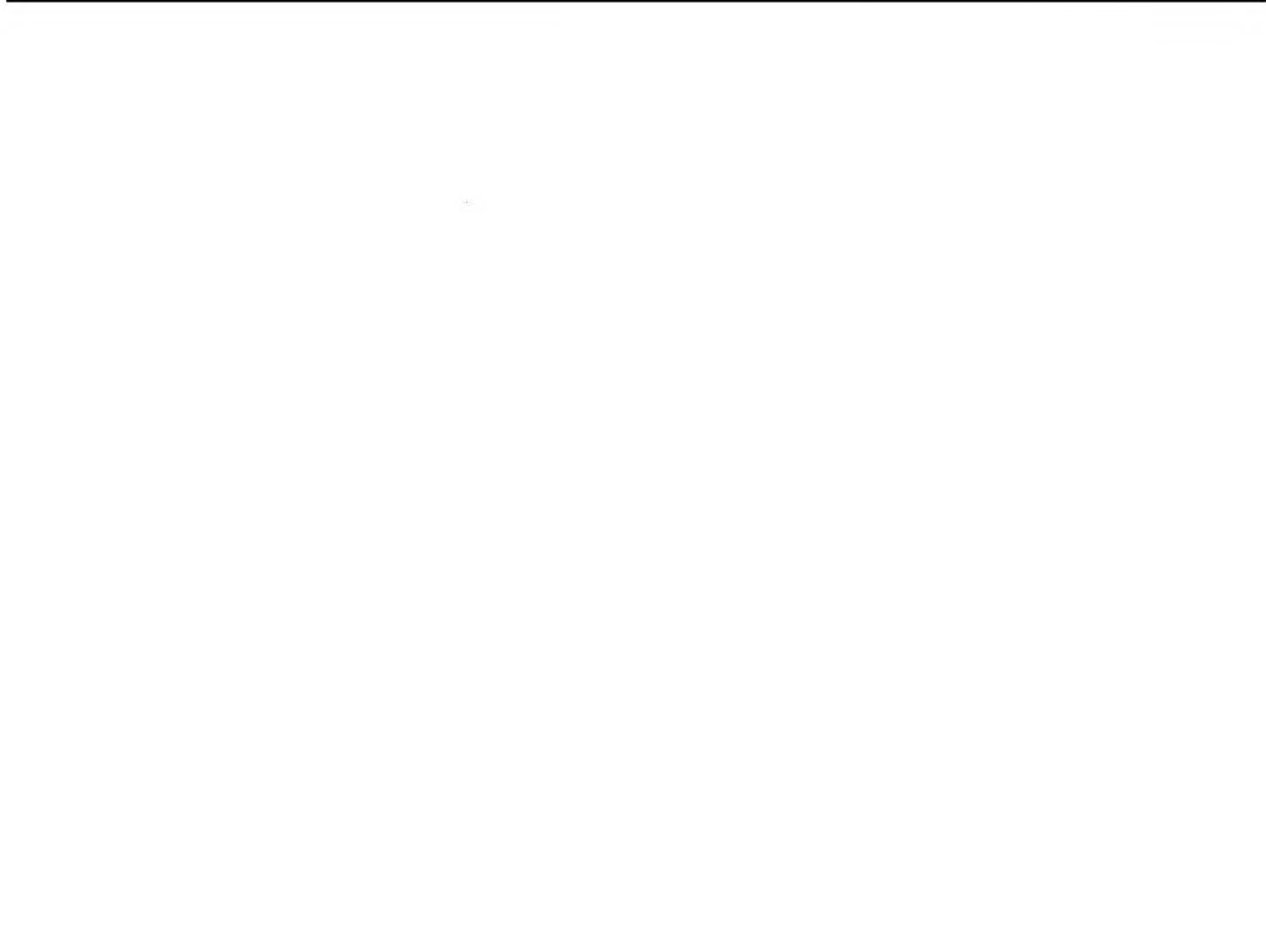
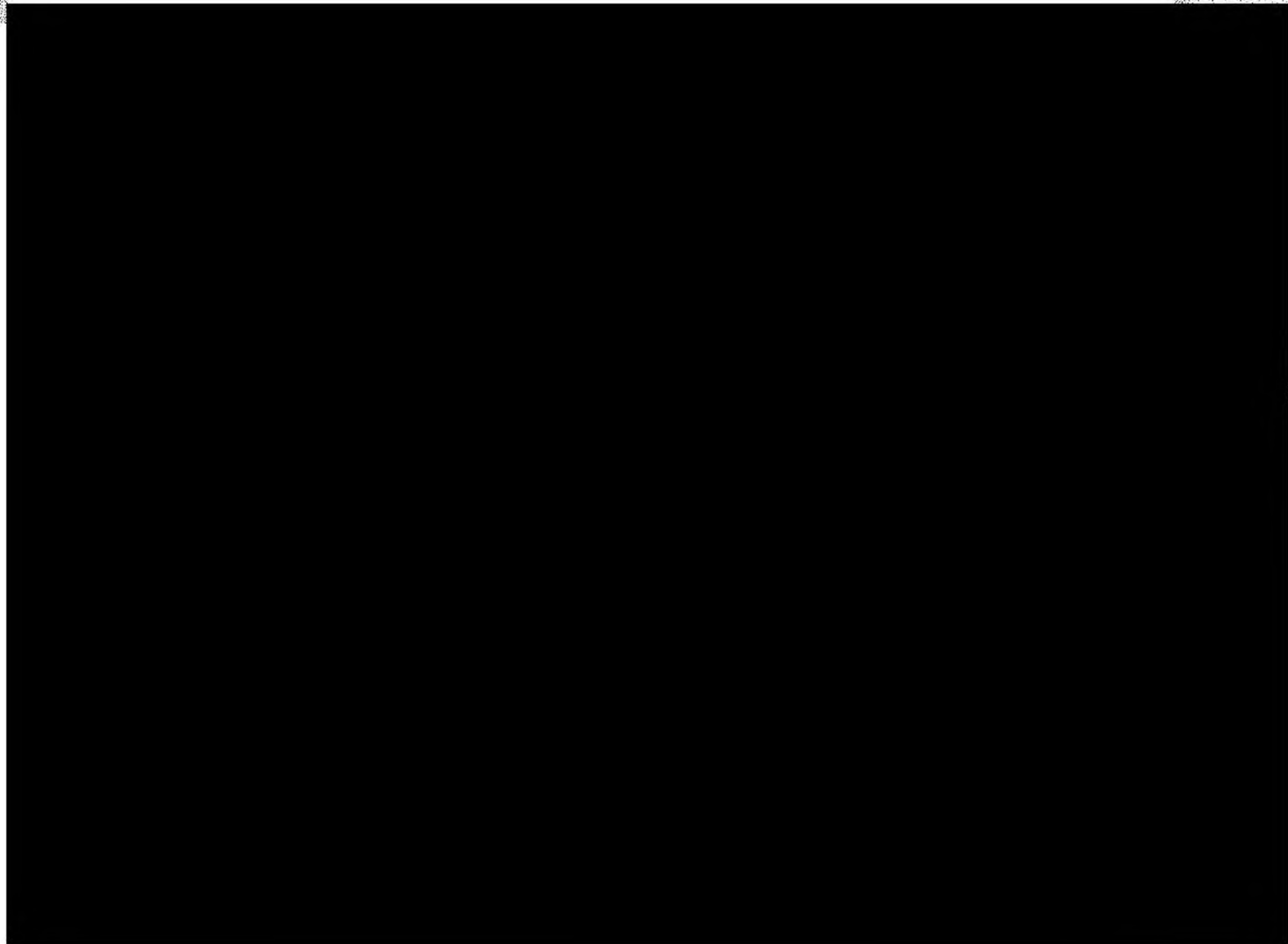

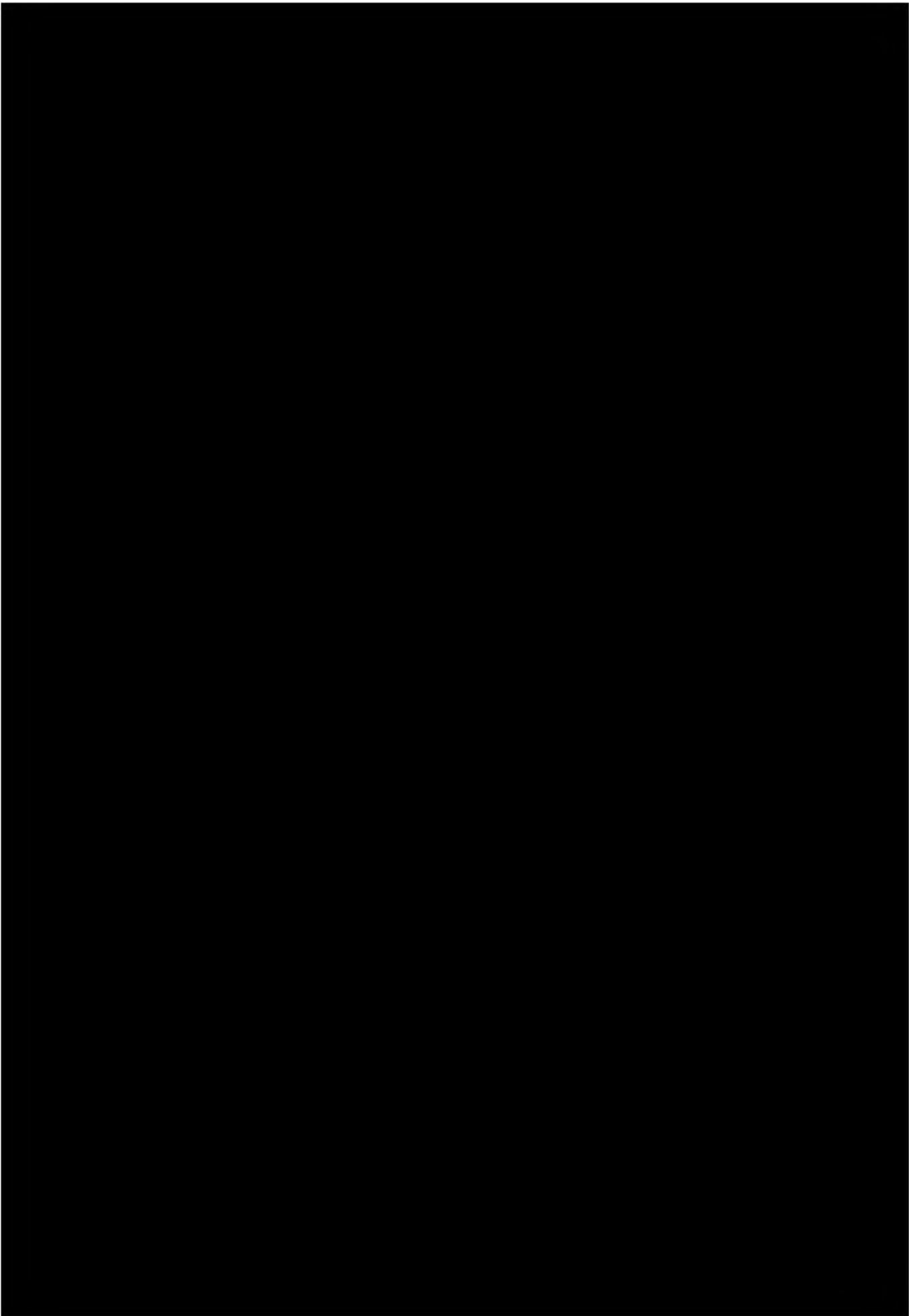

GEOMETRICKÝ PLÁN pro vymezení rozsahu věcného břemene k části pozemku	Geometrický plán ověřil úředně oprávněný zeměměřičský inženýr:	Stejnopis ověřil úředně oprávněný zeměměřičský inženýr:
	Jméno, příjmení: <i>Ing. Helena Vomáčková</i>	Jméno, příjmení: <i>Ing. Helena Vomáčková</i>
	Číslo položky seznamu úředně oprávněných zeměměřičských inženýrů: <i>2028/2001</i>	Číslo položky seznamu úředně oprávněných zeměměřičských inženýrů: <i>2028/2001</i>
	Dne: <i>20.2.2016</i> Číslo: <i>39/2016</i>	Dne: <i>23.2.2016</i> Číslo: <i>80/2016</i>
Nálezitostmi a přesností odpovídá právním předpisům.		Tento stejnopis odpovídá geometrickému plánu v elektronické podobě uloženému v dokumentaci katastrálního úřadu.
Vyhovitel: <i>Zbyněk Volava</i> <i>V Olšínách 3140/108</i> <i>Praha 10</i>	Katastrální úřad souhlasil s ořizováním parcel.	Ověření stejnopisu geometrického plánu v listinné podobě.
Číslo plánu: <i>2916-110/2016</i>	KÚ pro Středočeský kraj KP Kladno Ing. Michal Kulháněk PGP-135/2016-203 2016.02.23 12:42:12 CET	
Okres: <i>Kladno</i>		
Obec: <i>Kladno</i>		
Kat. území: <i>Kročehlavy</i>		
Mapový list: <i>Kladno 5-7/12, 5-7/14, 5-7/21</i>		
Osobně vlastním pozemkům byla poskytnuta možnost seznámit se v terénu s průběhem navrhovaných nových hranic, které byly označeny předepsaným způsobem.		

VÝKAZ DOSAVADNÍHO A NOVÉHO STAVU ÚDAJŮ KATASTRU NEMOVITOSTÍ

Dosavadní stav				Nový stav													
Označení pozemku parc. číslem	Výměra parcely		Druh pozemku	Označení pozemku parc. číslem	Výměra parcely		Druh pozemku	Typ stavby	Způsob určení výměry	Porovnání se stavem evidence právních vztahů							
	ha	m ²			Způsob využití	ha				m ²	Způsob využití	Způsob využití	Dle přechodů z pozemku označeného v		Číslo listu vlastnictví	Výměra dílu	
			katastru nemovitostí	dřívejší poz. evidenci			ha	m ²									
252/1											252/1			10001			
322/1											322/1			10001			
843											843			10001			
1059											1059			10001			
1060/1											1060/1			21990			
1079											1079			10001			
1180											1180			10001			
1202											1202			10001			
1240											1240			20662			
1248											1248			10001			
1492/48											1492/48			10001			
4235/1											4235/1			21990			
5035											5035			10001			
5277/1											5277/1			10001			
5277/12											5277/12			21990			
5400											5400			10001			
5429											5429			10001			
5442											5442			10001			
5452											5452			10001			
5479											5479			10001			
5480											5480			10001			
5481											5481			10001			
5488											5488			20353			
5491											5491			10001			
5503/1											5503/1			10001			
5511/1											5511/1			10001			

Oprávněný: Dle listiny

Druh věcného břemene: Dle listiny

Seznam souřadnic (S--JTSK)

Č. bodu	Souřadnice pro zázpis do KN			Souřadnice určené měřením		
	Y	X	kód kv.	Y	X	Poznámka
271-19	763377.71	1034104.18	3			
271-20	763388.16	1034108.55	3			
271-21	763414.94	1034119.99	3			
289-317	763365.23	1034098.80	3			
291-72	763597.15	1034257.92	3			
291-112	763593.21	1034254.29	3			
291-199	763528.49	1034194.65	3			
304-4	763618.45	1034277.46	3			
304-34	763612.13	1034271.58	3			
304-132	763624.59	1034283.06	3			
304-139	763696.90	1034354.07	3			
305-3	763655.37	1034284.59	3			
308-80	763727.15	1034381.96	3			
308-201	763759.65	1034406.66	3			
308-204	763811.58	1034454.69	3			
308-207	763813.13	1034453.08	3			
308-208	763799.83	1034443.72	3			
308-289	763749.79	1034393.46	3			
309-199	763873.05	1034521.11	3			
309-276	763828.39	1034468.56	3			
309-359	763834.68	1034479.12	3			
314-135	764002.68	1034724.47	3			
314-153	763984.44	1034687.79	3			
314-154	763966.65	1034654.22	3			
314-163	763964.46	1034646.11	3			
314-167	763987.97	1034690.38	3			
314-184	763934.71	1034601.97	3			
314-203	763917.60	1034578.89	3			
314-204	763929.01	1034594.02	3			
314-208	763906.01	1034563.82	3			
314-209	763930.70	1034592.52	3			
314-230	763879.39	1034528.90	3			
314-491	763985.94	1034691.31	3			
314-497	763915.71	1034576.42	3			
315-135	764017.22	1034765.38	3			
223-39	763609.71	1034269.32	3			
1	764028.12	1034805.88	3			
2	764030.15	1034805.55	3			
3	764029.88	1034803.88	3			
4	764028.02	1034805.26	3			
5	764027.59	1034803.25	3			
6	764027.86	1034805.28	3			
7	764027.32	1034803.29	3			
8	764024.49	1034791.05	3			
9	764026.49	1034790.53	3			
10	764023.09	1034778.11	3			
11	764021.38	1034779.64	3			
12	764020.83	1034777.67	3			
13	764021.01	1034779.74	3			
14	764020.49	1034777.76	3			
15	764019.58	1034785.60	3			
16	764017.66	1034766.38	3			
17	764017.93	1034762.61	3			
18	764016.05	1034763.49	3			
19	764013.19	1034755.98	3			
20	764012.33	1034754.07	3			
21	764011.84	1034756.50	3			
22	764009.94	1034754.77	3			
23	764011.35	1034753.22	3			
24	764014.47	1034753.47	3			
25	764013.67	1034751.39	3			
26	764015.09	1034753.22	3			
27	764014.21	1034751.18	3			
28	764005.27	1034736.63	3			
29	764007.33	1034735.79	3			
30	764002.03	1034728.64	3			
31	764003.62	1034726.65	3			
32	764000.21	1034724.35	3			
33	763998.74	1034720.47	3			
34	764000.80	1034719.65	3			
35	763995.68	1034707.53	3			
36	763994.05	1034709.37	3			
37	763993.23	1034707.49	3			

Seznam souřadnic (S-JTSK)

Č. bodu	Souřadnice pro zázpis do KN			Souřadnice určené měřením		
	Y	X	kód kv.	Y	X	Poznámka
38	763993.70	1034709.53	3			
39	763992.89	1034707.64	3			
40	763988.02	1034695.95	3			
41	763990.04	1034695.01	3			
42	763981.72	1034682.66	3			
43	763983.90	1034682.04	3			
44	763974.40	1034668.26	3			
45	763976.36	1034667.22	3			
46	763964.87	1034651.14	3			
47	763966.79	1034650.04	3			
48	763959.22	1034641.64	3			
49	763961.12	1034640.50	3			
50	763953.23	1034631.79	3			
51	763955.13	1034630.65	3			
52	763948.29	1034623.58	3			
53	763950.19	1034622.42	3			
54	763942.87	1034614.93	3			
55	763944.75	1034613.75	3			
56	763938.71	1034608.16	3			
57	763940.59	1034606.96	3			
58	763935.73	1034599.65	3			
59	763931.81	1034597.91	3			
60	763933.61	1034596.61	3			
61	763930.14	1034591.76	3			
62	763928.86	1034590.03	3			
63	763930.57	1034591.43	3			
64	763929.23	1034589.73	3			
65	763925.17	1034585.03	3			
66	763919.73	1034577.98	3			
67	763910.91	1034566.40	3			
68	763907.33	1034561.81	3			
69	763904.79	1034562.23	3			
70	763891.61	1034544.69	3			
71	763893.37	1034543.33	3			
72	763881.02	1034527.64	3			
73	763877.43	1034523.03	3			
74	763876.38	1034525.29	3			
75	763875.05	1034523.62	3			
76	763874.88	1034526.90	3			
77	763873.34	1034525.48	3			
78	763872.83	1034517.34	3			
79	763870.49	1034518.05	3			
80	763870.36	1034518.18	3			
81	763859.66	1034505.74	3			
82	763861.34	1034504.28	3			
83	763853.68	1034498.79	3			
84	763855.28	1034497.35	3			
85	763846.46	1034491.13	3			
86	763848.08	1034489.63	3			
87	763837.65	1034481.48	3			
88	763837.78	1034478.32	3			
89	763835.98	1034479.73	3			
90	763834.55	1034478.24	3			
91	763835.56	1034480.08	3			
92	763834.17	1034478.56	3			
93	763828.10	1034471.48	3			
94	763826.64	1034469.96	3			
95	763827.93	1034471.74	3			
96	763826.50	1034470.17	3			
97	763819.66	1034462.71	3			
98	763820.79	1034460.76	3			
99	763819.16	1034462.51	3			
100	763820.34	1034460.59	3			
101	763817.94	1034461.43	3			
102	763819.48	1034459.83	3			
103	763816.42	1034459.81	3			
104	763818.02	1034458.27	3			
105	763813.85	1034457.23	3			
106	763815.45	1034455.69	3			
107	763747.84	1034394.76	3			
108	763790.72	1034432.10	3			
109	763788.68	1034433.23	3			
110	763788.59	1034433.42	3			

Seznam souřadnic (S--JTSK)

Č. bodu	Souřadnice pro zápis do KN			Souřadnice určené měřením		
	Y	X	kód kv.	Y	X	Poznámka
111	763778.37	1034423.63	3			
112	763779.87	1034422.01	3			
113	763769.56	1034412.49	3			
114	763768.85	1034414.85	3			
115	763767.35	1034413.45	3			
116	763768.73	1034415.00	3			
117	763767.22	1034413.61	3			
118	763760.54	1034406.99	3			
119	763759.05	1034405.57	3			
120	763760.27	1034407.23	3			
121	763758.75	1034405.83	3			
122	763757.48	1034404.10	3			
123	763759.02	1034402.50	3			
124	763746.14	1034393.11	3			
125	763747.62	1034391.45	3			
126	763738.95	1034384.22	3			
127	763736.88	1034385.38	3			
128	763735.01	1034383.73	3			
129	763736.56	1034386.92	3			
130	763734.44	1034386.48	3			
131	763737.46	1034382.95	3			
132	763731.86	1034377.91	3			
133	763731.09	1034380.20	3			
134	763729.57	1034378.82	3			
135	763728.54	1034383.23	3			
136	763727.02	1034381.84	3			
137	763723.51	1034370.15	3			
138	763714.51	1034361.73	3			
139	763713.73	1034364.13	3			
140	763712.14	1034362.66	3			
141	763708.65	1034369.32	3			
142	763707.07	1034367.86	3			
143	763699.64	1034376.32	3			
144	763701.96	1034376.96	3			
145	763700.58	1034378.50	3			
146	763702.32	1034377.26	3			
147	763700.91	1034378.77	3			
148	763693.66	1034386.11	3			
149	763692.08	1034384.65	3			
150	763687.24	1034389.77	3			
151	763689.48	1034390.54	3			
152	763688.08	1034392.06	3			
153	763689.72	1034390.80	3			
154	763688.32	1034392.31	3			
155	763680.14	1034400.82	3			
156	763678.56	1034399.34	3			
157	763675.45	1034405.74	3			
158	763675.27	1034405.88	3			
159	763675.07	1034406.15	3			
160	763674.37	1034403.74	3			
161	763672.96	1034405.25	3			
162	763672.00	1034404.50	3			
163	763669.56	1034402.38	3			
164	763670.92	1034400.84	3			
165	763668.04	1034401.00	3			
166	763669.42	1034399.48	3			
167	763657.25	1034425.06	3			
168	763656.36	1034422.86	3			
169	763655.00	1034424.40	3			
170	763651.80	1034418.51	3			
171	763650.41	1034420.02	3			
172	763656.20	1034426.30	3			
173	763654.58	1034424.98	3			
174	763701.66	1034350.08	3			
175	763700.89	1034352.38	3			
176	763699.38	1034350.98	3			
177	763698.11	1034355.19	3			
178	763696.59	1034353.79	3			
179	763684.25	1034333.73	3			
180	763683.50	1034336.07	3			
181	763681.97	1034334.64	3			
182	763679.13	1034340.82	3			
183	763677.59	1034339.42	3			

Seznam souřadnic (S-JTSK)

Č. bodu	Souřadnice pro zápis do KN			Souřadnice určené měřením		
	Y	X	kód kv.	Y	X	Poznámka
184	763669.33	1034348.61	3			
185	763671.52	1034349.30	3			
186	763670.14	1034350.84	3			
187	763671.86	1034349.65	3			
188	763670.46	1034351.17	3			
189	763656.49	1034362.90	3			
190	763659.45	1034362.74	3			
191	763659.63	1034362.90	3			
192	763658.23	1034364.42	3			
195	763667.03	1034317.68	3			
196	763666.25	1034319.99	3			
197	763664.75	1034318.59	3			
198	763665.84	1034320.42	3			
199	763664.36	1034319.00	3			
200	763644.49	1034296.61	3			
201	763642.99	1034295.21	3			
202	763650.92	1034290.49	3			
203	763649.37	1034289.06	3			
204	763655.70	1034284.89	3			
205	763654.14	1034283.55	3			
206	763639.85	1034295.30	3			
207	763641.33	1034293.66	3			
208	763637.39	1034293.14	3			
209	763639.04	1034291.64	3			
210	763634.24	1034290.27	3			
211	763632.72	1034288.90	3			
212	763633.47	1034291.14	3			
213	763631.96	1034289.77	3			
214	763629.97	1034283.42	3			
215	763630.21	1034286.64	3			
216	763629.65	1034287.33	3			
217	763629.37	1034284.15	3			
218	763627.12	1034282.22	3			
219	763620.29	1034276.11	3			
220	763610.50	1034267.20	3			
222	763605.74	1034262.82	3			
223	763605.14	1034265.26	3			
224	763603.37	1034263.63	3			
225	763604.92	1034265.38	3			
226	763604.49	1034266.29	3			
227	763602.54	1034265.36	3			
228	763594.16	1034251.91	3			
229	763591.76	1034252.70	3			
230	763591.61	1034252.82	3			
231	763583.85	1034245.29	3			
232	763585.37	1034243.67	3			
233	763569.98	1034232.43	3			
234	763571.48	1034230.79	3			
235	763565.41	1034228.28	3			
236	763566.91	1034226.64	3			
237	763549.64	1034214.00	3			
238	763551.14	1034212.36	3			
239	763546.32	1034210.87	3			
240	763547.83	1034209.24	3			
241	763541.37	1034206.30	3			
242	763544.57	1034206.24	3			
243	763543.12	1034204.55	3			
244	763546.32	1034204.49	3			
245	763533.01	1034195.21	3			
246	763531.06	1034197.04	3			
247	763530.82	1034190.56	3			
248	763528.97	1034192.48	3			
249	763527.04	1034193.31	3			
250	763528.22	1034191.93	3			
251	763534.55	1034193.60	3			
252	763536.09	1034192.20	3			
253	763529.10	1034189.07	3			
254	763528.88	1034185.93	3			
255	763527.91	1034190.45	3			
256	763527.73	1034187.27	3			
257	763523.17	1034186.10	3			
258	763524.63	1034184.42	3			
259	763520.95	1034184.29	3			

Seznam souřadnic (S-JTSK)

Č. bodu	Souřadnice pro zpis do KN			Souřadnice určené měřením		
	Y	X	kód kv.	Y	X	Poznámka
260	763522.33	1034182.55	3			
261	763516.05	1034180.64	8			
262	763518.59	1034179.66	3			
263	763509.42	1034173.63	3			
264	763509.14	1034176.06	3			
265	763507.38	1034174.80	3			
266	763508.21	1034177.52	3			
267	763506.39	1034176.36	3			
268	763504.38	1034172.43	3			
269	763504.64	1034169.77	3			
270	763496.08	1034165.60	3			
271	763494.41	1034164.31	3			
272	763495.44	1034166.14	3			
273	763494.11	1034164.57	3			
274	763499.25	1034165.31	3			
275	763497.69	1034163.98	3			
276	763505.41	1034156.96	3			
277	763503.79	1034155.70	3			
278	763506.44	1034155.69	3			
279	763504.85	1034154.40	3			
280	763483.99	1034156.59	3			
281	763485.33	1034154.83	3			
282	763469.05	1034144.98	3			
283	763469.58	1034142.58	3			
284	763461.54	1034140.02	3			
285	763462.64	1034138.08	3			
286	763454.74	1034136.65	3			
287	763455.68	1034134.63	3			
288	763439.17	1034129.88	3			
289	763440.03	1034127.84	3			
290	763425.58	1034124.22	3			
291	763426.44	1034122.18	3			
292	763416.50	1034120.40	3			
293	763413.21	1034119.01	3			
294	763416.40	1034120.62	3			
295	763413.11	1034119.21	3			
296	763415.08	1034117.39	3			
297	763401.62	1034113.90	3			
298	763401.86	1034111.84	3			
299	763387.87	1034106.17	3			
300	763385.94	1034105.36	3			
301	763388.13	1034105.39	3			
302	763386.14	1034104.74	3			
303	763386.55	1034108.03	3			
304	763384.61	1034107.20	3			
305	763385.98	1034109.72	3			
306	763383.99	1034109.03	3			
307	763378.79	1034104.73	3			
308	763379.65	1034102.69	3			
309	763377.66	1034101.87	3			
310	763365.33	1034096.47	3			
311	763354.20	1034094.07	8			
312	763354.80	1034091.92	3			
313	763348.99	1034092.11	3			
314	763349.75	1034090.03	3			
315	763347.11	1034091.44	3			
316	763347.86	1034089.35	3			
317	764020.27	1034768.05	3			
318	763874.59	1034519.52	3			
319	763819.89	1034460.20	3			
320	763738.66	1034386.87	3			
321	763651.99	1034289.24	3			
322	763650.44	1034287.82	3			
323	763629.17	1034286.92	3			
324	763630.96	1034284.32	3			
325	763606.42	1034266.40	8			
326	763542.63	1034205.04	3			
327	763532.48	1034195.71	3			
328	763386.02	1034109.58	3			
329	763347.24	1034091.08	8			
330	763347.78	1034089.56	3			
331	763673.30	1034402.90	3			
332	763818.42	1034461.86	3			

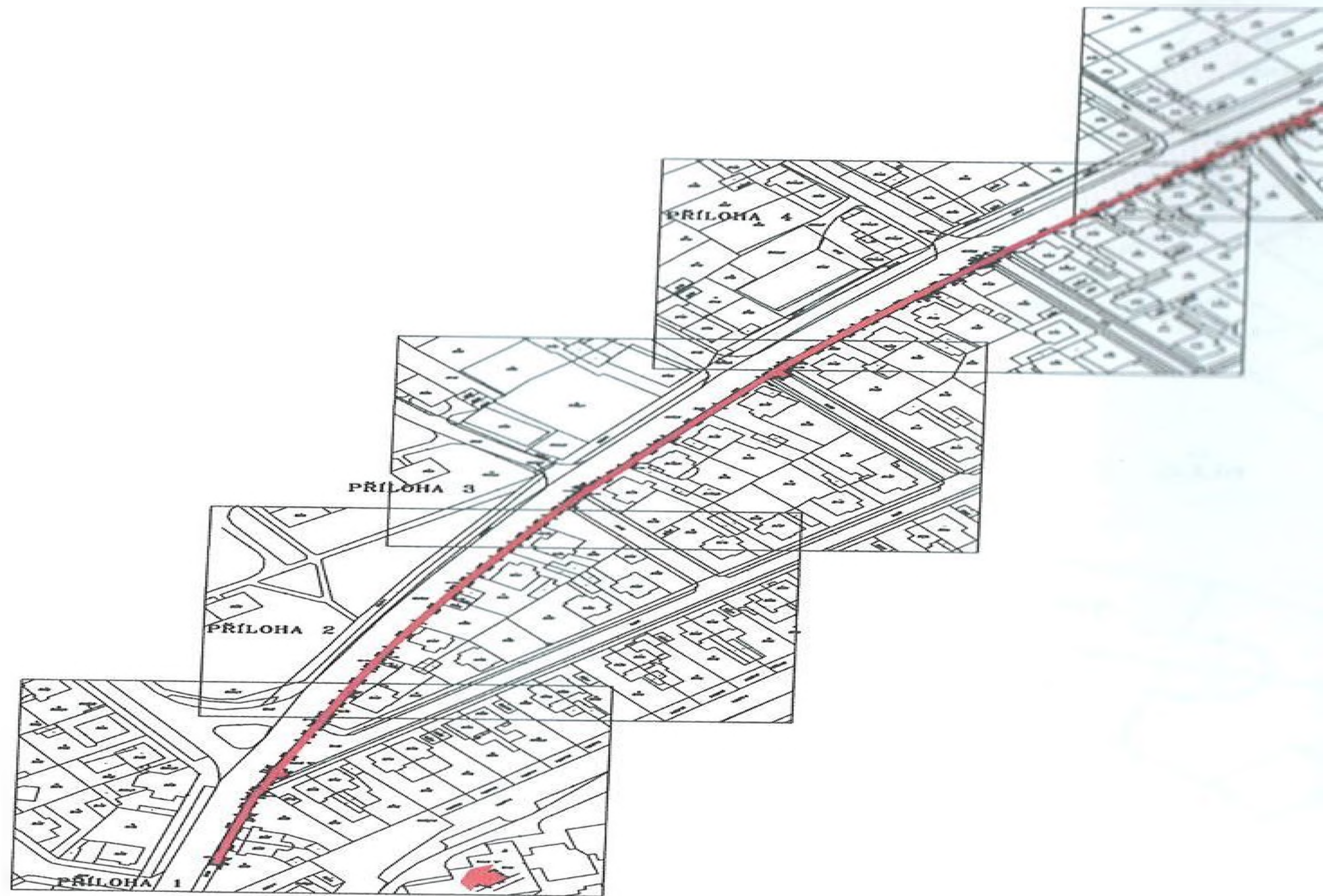

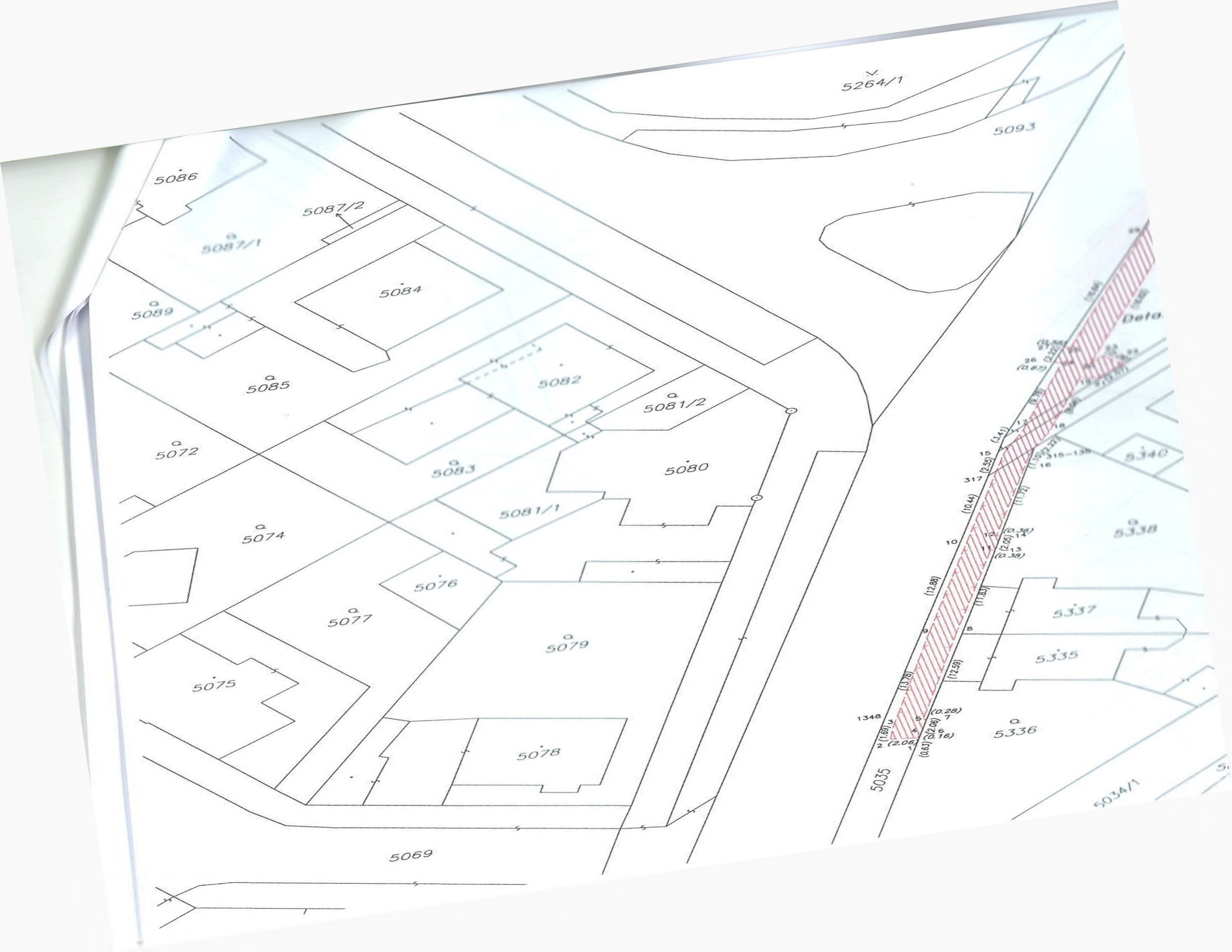

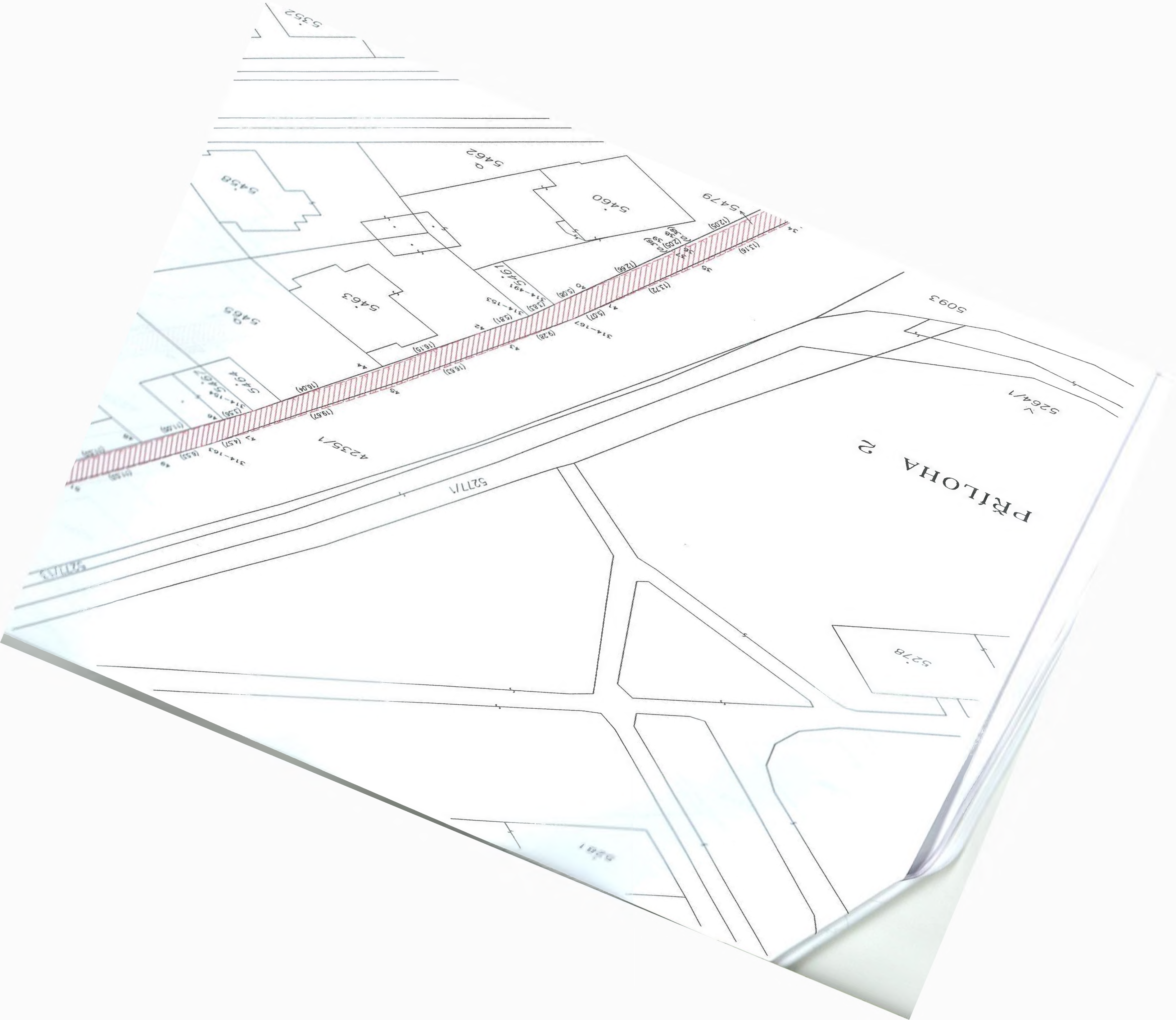

PRILOHA 2

5271/1

4235/1

5462

5460

5479

5463

5465

5467

5468

5469

5470

5278

5264/1

5093

5271

5271/2

5271/3

5271/4

5271/5

5271/6

5271/7

5271/8

5271/9

5271/10

5271/11

5271/12

5271/13

5271/14

5271/15

5271/16

5271/17

5271/18

5271/19

5271/20

5271/21

5271/22

5271/23

5271/24

5271/25

5271/26

5271/27

5271/28

5271/29

5271/30

5271/31

5271/32

5271/33

5271/34

5271/35

5271/36

5271/37

5271/38

5271/39

5271/40

5271/41

5271/42

5271/43

5271/44

5271/45

5271/46

5271/47

5271/48

5271/49

5271/50

5271/51

5271/52

5271/53

5271/54

5271/55

5271/56

5271/57

5271/58

5271/59

5271/60

5271/61

5271/62

5271/63

5271/64

5271/65

5271/66

5271/67

5271/68

5271/69

5271/70

5271/71

5271/72

5271/73

5271/74

5271/75

5271/76

5271/77

5271/78

5271/79

5271/80

5271/81

5271/82

5271/83

5271/84

5271/85

5271/86

5271/87

5271/88

5271/89

5271/90

5271/91

5271/92

5271/93

5271/94

5271/95

5271/96

5271/97

5271/98

5271/99

5271/100



PŘÍLOHA 3



PŘÍLOHA 4

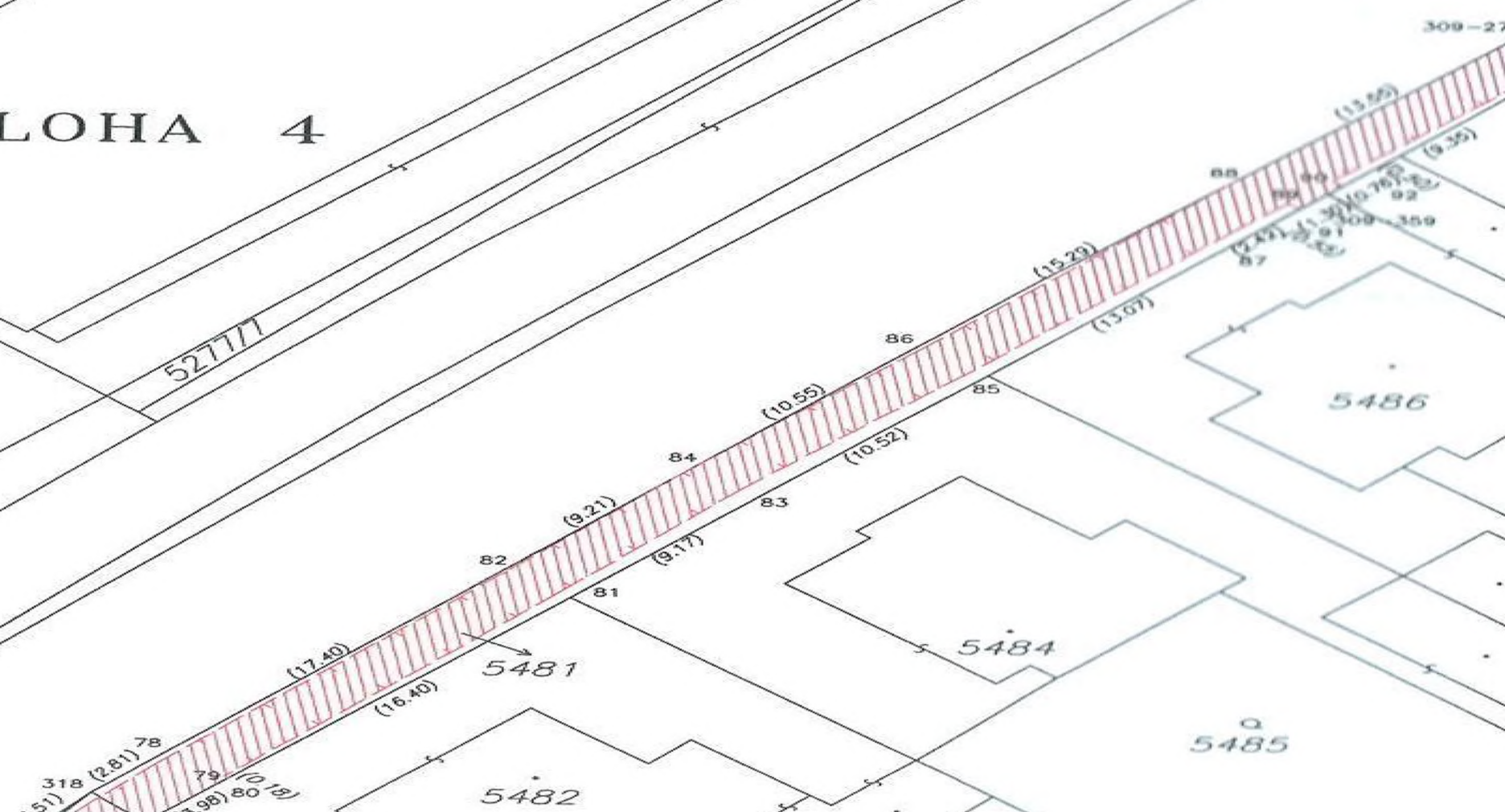



PŘÍLOHA 6



PŘÍLOHA 7

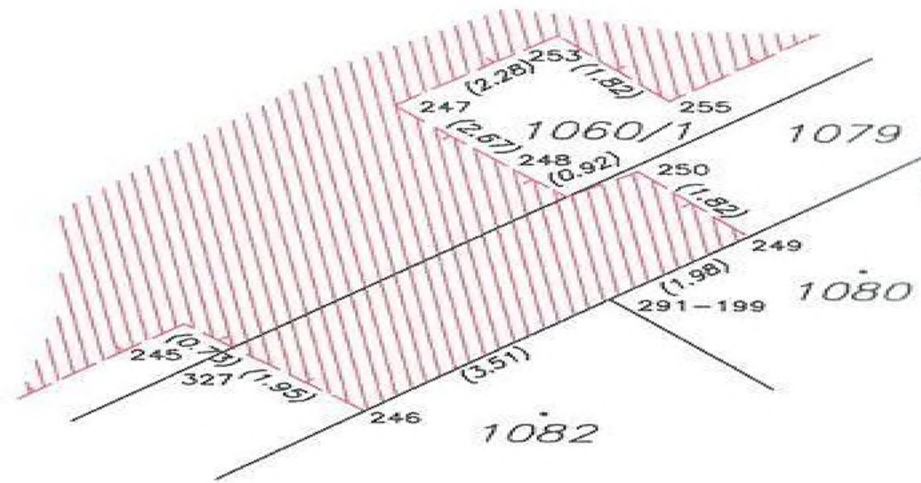

Detail "B"

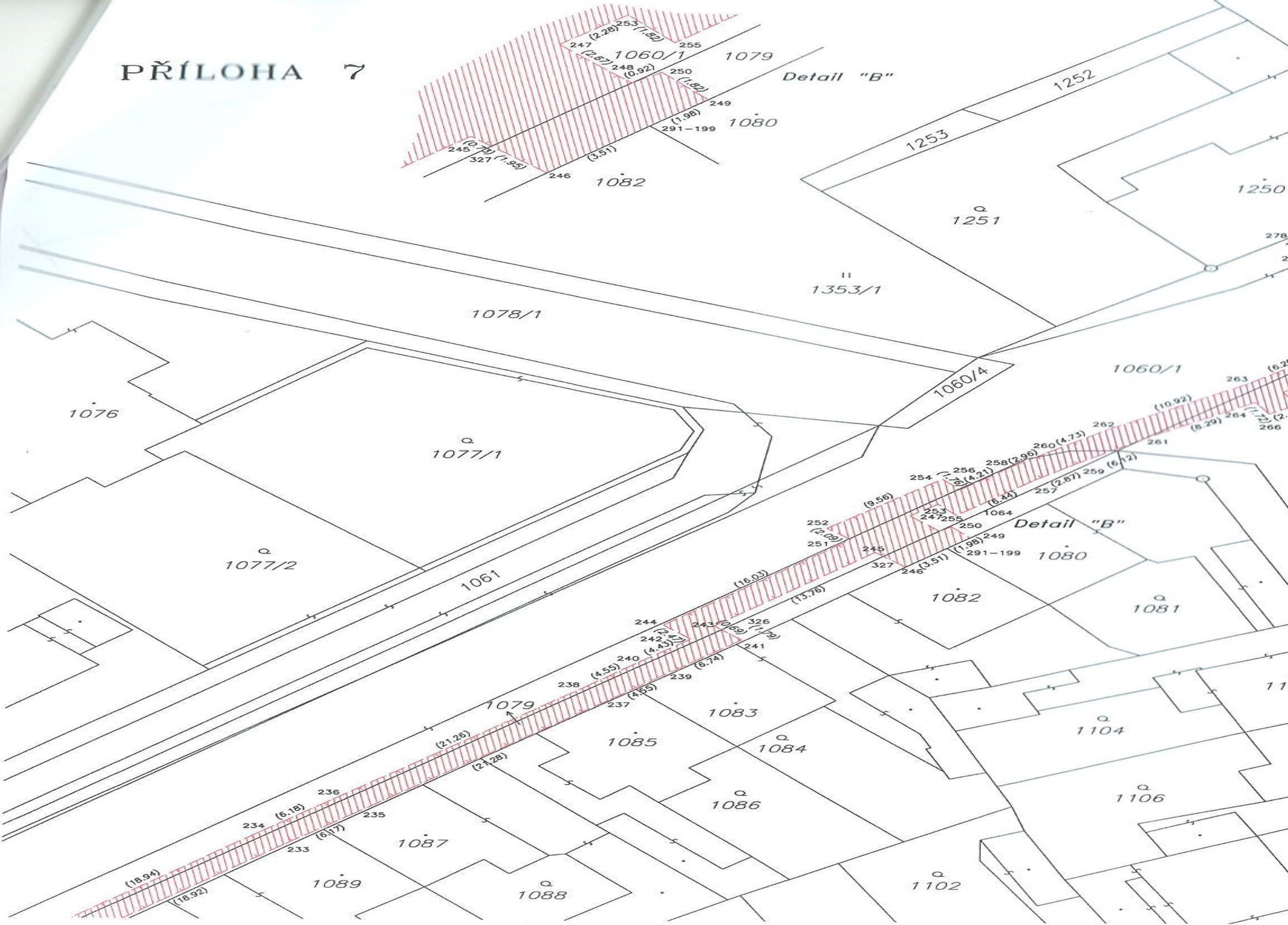

PŘÍLOHA 8



1255/1

1060/2

1254

1060/1

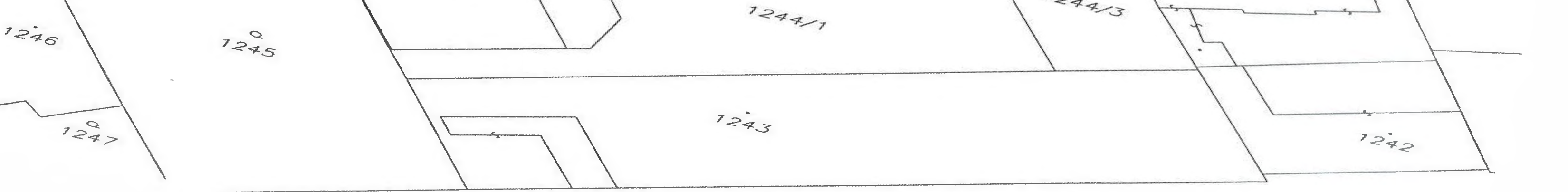
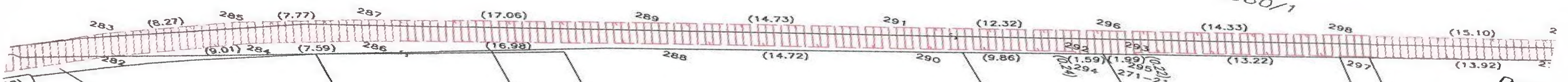

1249

