



EVROPSKÁ UNIE
Evropský fond pro regionální rozvoj
Integrovaný regionální operační program



MINISTERSTVO
PRO MÍSTNÍ
ROZVOJ ČR

Dodatek č. 5

ke smlouvě o dílo uzavřené ve smyslu ustanovení § 2586 a násl. zákona č. 89/2012 Sb., občanského zákoníku, ve znění pozdějších předpisů (dále též „občanský zákoník“) mezi:

Krajská správa a údržba silnic Středočeského kraje, příspěvková organizace

se sídlem: Zborovská 81/11, Praha 5, Smíchov PSČ: 150 21

IČO: 00066001

DIČ: CZ00066001

zastoupená: Ing. Janem Lichtnegerem, ředitelem

č. smlouvy: S-3694/00066001/2019

dále jen „Objednatel“ na straně jedné

a

Zdislavice – COLAS + BES + ČNES

se sídlem: Rubeška 215/1, 190 00 Praha 9

Vedoucí společník (správce):

COLAS CZ, a.s.

se sídlem: Rubeška 215/1, 190 00 Praha 9

IČO: 261 77 005

DIČ: CZ26177005

zapsaná v obchodním rejstříku vedeném Městským soudem v Praze, oddíl B, vložka 6556

zastoupená: Ing. Pavlem Hudlerem, ředitelem divize Silniční stavitelství a zplnomocněným zástupcem společnosti

Společník 1:

B E S s.r.o.

se sídlem: Sukova 625, 256 01 Benešov

IČO: 437 92 553

DIČ: CZ43792553

zapsaná v obchodním rejstříku vedeném Městským soudem v Praze, oddíl C, vložka 7496

zastoupená: Petrem Váňou, jednatelem

Společník 2:

ČNES dopravní stavby, a.s.

se sídlem: Milady Horákové 2764, 272 01 Kladno-Kročehlavy

IČO: 477 81 734

DIČ: CZ47781734

zapsaná v obchodním rejstříku vedeném Městským soudem v Praze, oddíl B, vložka 4964

zastoupená: Petrem Horákem, obchodním ředitelem a zplnomocněným zástupcem společnosti

dále jen „Zhotovitel“ na straně druhé

(Objednatel a Zhotovitel společně dále jen „smluvní strany“)

Preambule:

Smluvní strany tímto prohlašují, že dne 16. 12. 2019 uzavřely smlouvu o dílo, jejímž předmětem je provedení stavebních prací na veřejné zakázce s názvem: „II/112 Zdislavice – hranice Středočeského kraje“ (dál jen „Smlouva o dílo“). Na základě dohody smluvních stran a ve vazbě na čl. 15. odst. 14 Smlouvy o dílo, uzavírají smluvní strany tento dodatek č. 5 ke Smlouvě o dílo (dále jen „Dodatek č. 5“).

I. Předmět Dodatku č. 5

1. S ohledem na vznik objektivně nepředvídaných okolností v průběhu realizace prací na díle, které nemohl zhotovitel před zahájením prací předpokládat, a které zapříčinily změnu rozsahu prací v podobě méněprací a víceprací, upravuje se po dohodě smluvních stran předmět Smlouvy o dílo. Změna rozsahu prací v podobě méněprací a víceprací obsahují Objednatel schválené změnové listy, které jsou přílohou tohoto Dodatku č. 5. Na základě změny předmětu díla se mění i celková cena za dílo uvedená v bodě 8.1. Smlouvy o dílo.

8.1. Smluvní strany se dohodly, že celková Cena Díla je stanovena jako neměnná a konečná, a která nově zní:

Původní Cena Díla bez DPH	144.819.751,71 Kč
Nová Cena díla dle Dodatku č. 5 bez DPH	153.758.213,89 Kč
DPH 21%	32.289.224,92 Kč
DPH 15 %	0,- Kč
Cena Díla včetně DPH	186.047.438,81Kč

Daň z přidané hodnoty (dále též „DPH“) bude na základě výslovné dohody smluvních stran připočtena ve výši platné ke dni uskutečnění zdanitelného plnění. Pro vyloučení pochybností se stanoví, že veškerá množství uvedená v soupise prací k Dílu a jeho jednotlivým částem jsou pouze odhadovaná, a jejich změna neznámá změnu Ceny Díla.

Přílohou tohoto Dodatku č. 5 jsou Objednatel odsouhlaseny Změnové listy 9-10.

II. Závěrečná ustanovení

1. Tento Dodatek č. 5 bude uveřejněn dle § 219 zákona o ZVZ na profilu Objednatel.
2. Tento Dodatek č. 5 nabývá platnosti dnem podpisu oběma smluvními stranami a účinnosti dnem jejího zveřejnění v registru smluv, které provede Objednatel. Zhotovitel bere na vědomí a souhlasí s tím, že Objednatel tento Dodatek č. 5 uveřejní v registru smluv dle zákona č. 340/2015 Sb., o zvláštních podmínkách účinnosti některých smluv a o registru smluv (zákon o registru smluv), ve znění pozdějších předpisů.
3. Tento Dodatek č. 5 je nedílnou součástí výše uvedené Smlouvy o dílo. Ostatní ustanovení Smlouvy o dílo, která nejsou tímto Dodatkem č. 5 výslovně dotčena, zůstávají beze změny v platnosti a účinnosti.

4. Tento Dodatek č. 5 je vyhotoven v elektronické podobě, přičemž každá ze smluvních stran obdrží její elektronický originál.
5. Každá ze smluvních stran prohlašuje, že tento Dodatek č. 5 uzavírá svobodně a vážně, že považuje obsah tohoto Dodatku č. 5 za určitý a srozumitelný a že jsou jí známy všechny skutečnosti, jež jsou pro uzavření tohoto Dodatku č. 5 rozhodující.

V Říčanech

V Praze dne

**Krajská správa a údržba silnic
Středočeského kraje, příspěvková
organizace**
Ing. Jan Lichtneger, ředitel

„Zdislavice – COLAS + BES + ČNES“
Ing. Pavel Hudler, ředitel divize Silniční
stavitelství,
zplnomocněný zástupce COLAS CZ, a.s.
(vedoucí společník společnosti)

Krycí list ZBV

Název a evidenční číslo Stavby: Silnice II/112 Zdislavice - hranice Středočeského kraje Název stavebního objektu/provozního souboru (SO/PS): SO 106 - Čechtice - KÚ	Číslo SO/PS / / číslo Změny SO/PS: 106/003	Číslo ZBV: 9
--	---	------------------------

Objednatel: Krajská správa a údržba silnic Středočeského kraje, příspěvková organizace
Zborovská 81/11, 150 00 Praha 5, Smíchov
IČ: 00066001

Zhotovitel: Zdislavice - COLAS CZ + BES + ČNES
COLAS CZ, a.s., Rubeška 215/1, 190 00 Praha 9, IČ: 26177005;
BES s.r.o., Sukova 625, 256 01 Benešov;
ČNES dopravní stavby a.s., Milady Horákové 2764, 27201 Kladno - Kročehlavy

Rekapitulace ZBV č. 9 dle Skupin 1, 2, 3, 4, 5

část ZBV č.	Cena navrhovaných Změn záporných	Cena navrhovaných Změn kladných	Cena navrhovaných Změn záporných a Změn kladných celkem
9.1	0,00	0,00	0,00

část ZBV č.	Cena navrhovaných Změn záporných	Cena navrhovaných Změn kladných	Cena navrhovaných Změn záporných a Změn kladných celkem
9.2	0,00	0,00	0,00

část ZBV č.	Cena navrhovaných Změn záporných	Cena navrhovaných Změn kladných	Cena navrhovaných Změn záporných a Změn kladných celkem
9.3	0,00	0,00	0,00

část ZBV č.	Cena navrhovaných Změn záporných	Cena navrhovaných Změn kladných	Cena navrhovaných Změn záporných a Změn kladných celkem
9.4	0,00	60 000,00	60 000,00

část ZBV č.	Cena navrhovaných Změn záporných	Cena navrhovaných Změn kladných	Cena navrhovaných Změn záporných a Změn kladných celkem
9.5	0,00	0,00	0,00

Suma ZBV č.	Cena navrhovaných Změn záporných	Cena navrhovaných Změn kladných	Cena navrhovaných Změn záporných a Změn kladných celkem
9	0,00	60 000,00	60 000,00

ZBV - krycí list

Číslo paré:

Změnový list

Název a evidenční číslo Stavby: Silnice III/112 Zdislavice - hranice Středočeského kraje Název stavebního objektu/provozního souboru (SO/PS): SO 106 - Čechtice - KÚ		Číslo SO/PS / / číslo Změny SO/PS: 106/003	Číslo ZBV: 9.4
Strany smlouvy o dílo objednatel č.: S-3694/00066001/2019 a zhotovitel č.: 1912320705 na realizaci uvedené Stavby uzavřené dne 16.12.2019 (dále jen Smlouva): Objednatel: Krajská správa a údržba silnic Středočeského kraje, příspěvková organizace se sídlem Zborovská 81/11, 150 00 Praha 5, Smíchov Zhotovitel: COLAS CZ, a.s.; Rubeška 215/1, 190 00 Praha 9, IČ: 26177005; BES s.r.o., Sukova 625, 256 01 Benešov; ČNES dopravní stavby a.s., Milady Horákové 2764, 27201 Kladno - Kročehlavy			
Přílohy Změnového listu:		Paré č.	Příjemce
1. Krycí list	1 počet listů	1, 2	Objednatel
2. Změnový list	2 počet listů	3	Zhotovitel
3. Zápis o projednání ocenění soupisu prací	1 počet listů	4	Projektant (AD)
4. Rozpis ocenění Změn položek ZBV 9	1 počet listů	5	Stavební dozor
5. Přehled zařazení změn do skupin	1 počet listů	6	Supervize
6. Přehled dalších dokladů	9 počet listů		
Další doklady dle přehledu dokladů	19 počet listů		
Iniciátor změny: Zhotovitel			
Popis a zdůvodnění Změny:			
<p>Mimořádná mostní prohlídka a instalace dopravního značení</p> <p>Vlivem přívalových dešťů došlo k samovolnému zřícení křídla, části čelní stěny nosné konstrukce a poškození římsy na levé straně ve směru staničení komunikace. Skutečnost byla řešena na místním šetření za účasti technického zástupce objednatel TDI, který vyhotovil dne 8.6.2021 zápis TDI (doklad 08), následně vyhotovil také souhlasné stanovisko se změnou (doklad 13). V době před degradací mostního křídla Zhotovitel na mostním tělese úpravy neprováděl a po zřícení mostního křídla pouze provedl výměnu ložné a obrusné vrstvy dle zadavací a realizační dokumentace.</p> <p>Vzhledem k tomu, že Zhotovitel musel zajistit plynulé pokračování prací na provádění díla zejména části SO 106 a poté uvedení do provozu, bylo za účasti zástupců Objednatel, TDS a Zhotovitel rozhodnuto provést mimořádnou mostní prohlídku. Na základě jejího výsledku byl proveden návrh stavebních úprav nutných pro uvedení komunikace v okolí mostu ev.č. 112-038 do provozu, byl proveden návrh dopravního značení včetně projednání a jeho stanovení a následná instalace dopravního značení.</p> <p>Závěrem Zhotovitel doplňuje, že výše popsané nepředvídatelné fyzické podmínky Zhotovitel nemohl rozumně předvídat. Zhotovitel při zpracování cenové nabídky, respektive pro potřeby stanovení přijaté smluvní částky, vycházel z rozsahu prací definovaných Zadávací dokumentací stavby. S ohledem na majetkoprávní vztahy k dotčené stavbě a časový rámec nebylo v možnostech Zhotovitel realizovat kroky vedoucí k ověření těchto skutečností.</p> <p>Změna bude mít vliv na termín dokončení stavby.</p> <p>Tato změna vznikla bez zavinění Zhotovitel na základě zjištěných skutečností při provádění stavebních prací a je nezbytná pro řádné dokončení díla. Jedná se o Změnu nepodstatnou, která je tak podle § 5, odst. 1, písmeno d) resp. § 11 Směrnice R-SM-36 Krajské správy a údržby silnic Středočeského kraje (účinnost od 29.5.2017) upřesňující provádění změn závazků dle zákona č. 134/2016 Sb., o zadávání veřejných zakázek zařazený do Skupiny 4. Zároveň se jedná o práce, které nemění celkovou povahu veřejné zakázky. Z hlediska Zákona o zadávání veřejných zakázek č. 134/2016 Sb. tato Změna nepředstavuje vznik podstatné změny závazku a dle § 222, odst. 5) se jedná o změnu nezbytnou.</p>			
Údaje v Kč bez DPH:			
Cena navrhovaných Změn záporných	Cena navrhovaných Změn kladných	Cena navrhovaných Změn záporných a Změn kladných celkem	Součet absolutních hodnot Změn kladných a Změn záporných
0,00	60 000,00	60 000,00	60 000,00
Podpis vyjadřuje souhlas se Změnou:			
Zhotovitel (stavbyvedoucí): COLAS CZ, a.s.	jméno	Ing. Jan Neradilek	datum
Projektant (autorský dozor): Valbek, spol. s r.o., středisko Plzeň	jméno	Ing. Petr Rospopčuk	datum
Stavební dozor:	jméno	Ing. Milan Kodet	datum
Supervize (Regionální dotační kancelář)	jméno	Ing. Václav Chytil	datum
Zástupce Objednatel: KSÚS Středočeského kraje	jméno	Ing. Milan Peška	datum
Objednatel a Zhotovitel se dohodli, že u tohoto SO/PS, který je součástí uvedené Stavby, budou provedeny Změny, jež jsou podrobně popsány, zdůvodněny, doloženy a oceněny v dokumentaci této Změny. Smluvní strany shodně prohlašují, že Změny dle tohoto Změnového listu nejsou zlepšením dle čl. 13.2 Smluvních podmínek. Tento Změnový list představuje dodatek Smlouvy. Smlouva se mění v rozsahu upraveném v tomto Změnovém listu. V ostatním zůstávají práva a povinnosti Objednatel a Zhotovitel sjednané ve Smlouvě nedotčeny. Na důkaz toho připojují příslušné osoby oprávněně jednat jménem nebo v zastoupení Objednatel a Zhotovitel své podpisy:			
Objednatel (Oprávněná osoba Objednatel)	jméno	Ing. Jan Lichtneger	datum
Zhotovitel	jméno	Ing. Pavel Hudler	datum
			Číslo paré.

ZÁPIS

o projednání ocenění soupisu prací a ceny stavebního objektu/provozního souboru (SO/PS)
pro všechny skupiny - pro ZBV číslo: 9

Název Stavby:	Silnice II/112 Zdislavice - hranice Středočeského kraje
Číslo SO/PS / číslo Změny SO/PS:	106/003
Název stavebního objektu/provozního souboru (SO/PS):	SO 106 - Čechtice - KÚ

Údaje v Kč bez DPH

Cena SO/PS dle Smlouvy
1 - zadat
32 070 718,23

Poznámka: Cenu všech Změn záporných v předchozích Změnách na SO/PS a cenu navrhovaných Změn záporných na SO/PS je nutno zadávat se znaménkem minus (-).

Cena SO/PS v předchozích ZBV:

Údaje v Kč bez DPH

	Cena všech Změn záporných v předchozích Změnách na SO/PS	Cena všech Změn kladných v předchozích Změnách na SO/PS	Cena SO/PS po všech předchozích Změnách	Rozdíl ceny SO/PS po všech předchozích Změnách a ve Smlouvě
2	3 - zadat	4 - zadat	5=1+3+4	6=5-1
stavební/montážní práce	0,00	2 984 545,75	35 055 263,98	2 984 545,75

Cena SO/PS v této ZBV a po této ZBV:

Údaje v Kč bez DPH

	Cena navrhovaných Změn záporných na SO/PS	Cena navrhovaných Změn kladných na SO/PS	Cena všech Změn kladných na SO/PS (předchozích a navrhovaných)	Cena všech Změn kladných na SO/PS k ceně SO/PS dle Smlouvy v %
7	8 - zadat	9 - zadat	10=4+9	11=10/1
stavební/montážní práce	0,00	60 000,00	3 044 545,75	9,49%

Cena SO/PS po této ZBV:

Údaje v Kč bez DPH

	Cena všech Změn záporných na SO/PS (předchozích a navrhovaných)	Cena SO/PS po této Změně	Rozdíl ceny SO/PS po této Změně oproti ceně SO/PS dle Smlouvy	Rozdíl ceny SO/PS po této Změně oproti ceně SO/PS dle Smlouvy v %
12	13=3+8	14=1+13+10	15=14-1	16=15/1
stavební/montážní práce	0,00	35 115 263,98	3 044 545,75	9,49%

Vyjádření (souhlasím x nesouhlasím), jméno, datum, podpis

Zhotovitel (stavbyvedoucí):

COLAS CZ, a.s.

souhlasím

Ing. Jan Neradilek

Projektant (autorský dozor):

Valbek, spol. s r.o., středisk

souhlasím

Ing. Petr Rospopčuk

Stavební dozor:

souhlasím

Ing. Milan Kodet

Zástupce Objednatele:

Ing. Milan Peška

Supervize:

Ing. Václav Chytil

Zaměstnanec KSÚS SK

odpovědný za cenové
projednání Změny:

Ing. Jaroslava Jurková

Rozpis ocenění Změn položek - celkem													
Evidenční číslo a název stavby: Silnice II/112 Zdislavice - hranice Středočeského kraje Číslo a název SO/PS: SO 106 - Čechtice - KÚ Číslo a název rozpočtu: SO 106 - Čechtice - KÚ								ZMĚNA SOUPISU PRACÍ (SO/PS)					
								SO 106/003					
								Skupina změn 4					
Poř. č. pol.	Kód položky	Název položky	m.j.	Množství ve Smlouvě	Množství ve Změně	Množství rozdílu	Cena za m.j. v Kč	Cena celkem ve Smlouvě v Kč	Změny záporné v Kč	Změny kladné v Kč	Cena celkem ve Změně v Kč	Rozdíl cen celkem v Kč	Podíl cen celkem v %
1	2	3	4	5	6	7	8	9	10	11	12	13	14
103	99990x.	MPM mostu ev. č. 112-038	KPL	0,000	1,000	1,000	20000,000	0,00	0,00	20 000,00	20 000,00	20 000,00	100,00%
104	99991x.	Zpracování návrhu DIO k mostu ev. č. 112-038	KPL	0,000	1,000	1,000	40000,000	0,00	0,00	40 000,00	40 000,00	40 000,00	100,00%
		Celkem						0,00	0,00	60 000,00	60 000,00	60 000,00	100,00%

Odpovědný zástupce Objednatele i odpovědný zástupce Zhotovitele odsouhlasují skladbu měněných položek i nových položek, včetně jejich výměr, vyjadřujících předkládanou změnu.
Potvrzují zároveň skutečné provedení prací a oprávněnost změny.

Za Zhotovitele: Ing. Jan Neradilek

Datum:

Podpis:

Za Objednatele: Ing. Milan Kodet

Datum:

Podpis:

PŘEHLED ZAŘAZENÍ ZMĚN DO SKUPIN (údaje v Kč bez DPH)

Název a evidenční číslo Stavby: 1912320705-Silnice II/112 Zdislavice - hranice Středočeského kraje

Sledování limitů pro Skupinu 5 - limit 15 % z Přijaté smluvní částky nebo max. 149 224 000 Kč

1	Přijaté smluvní částka bez rezervy a DPH	144 819 751,71
2=1+19+20	Aktuální smluvní částka (cena stavby)	153 591 862,02
3=(2/1)*100	Procento změny přijaté smluvní částky	106,06%
4=(24/1)*100	Sledování vyhrazených změn (Skupina 1)	0,00%
5=(27/1)*100	Sledování změn položek (Skupina 2)	0,00%
15 % z Přijaté smluvní částky		21 722 962,78 Kč

6=(30+34)	Suma Změn záporných a Změn kladných Skupiny 3 a Skupiny 4	8 772 110,31
7=(8/1)*100	Sledování limitu 30 % - součet Skupiny 3 a Skupiny 4	6,06%
8=170,3	Zákonný limit 30 % pro Skupinu 3 a Skupinu 4	43 445 925,51 Kč

bez ABS

9=(31/1)*100	Sledování limitu 50 % Skupina 3	5,20%
10=(35/1)*100	Sledování limitu 50 % Skupina 4	0,85%
11=170,3	Zákonný limit 50 % pro Skupinu 3 a Skupinu 4	72 409 875,86 Kč

12=(39/1)*100	Sledování čerpání limitu 15 % z Přijaté smluvní částky	0,00%
13=39	Sledování čerpání limitu	21 722 963 Kč
14=149224000/39	Zbývá do vyčerpání limitu	21 722 963 Kč

OK v limitu

Skupiny změn																						
		-1-			-2-			-3-			-4-			-5-			-6-					
		Vyhrazená změna (doměrky)			Změna položek (započítávání)			Nepředvídanost			Nezbytnost			Změny de minimis			Smluvní kompenzační nářeky					
SO	ZBV č.	Název SO/FS i předmět Změny	Změny záporné (zadávati se znaménkem minus)	Změny kladné	Hodnota ZBV	Změny záporné (zadávati se znaménkem minus)	Změny kladné	Suma Změn záporných a Změn kladných	Změny záporné (zadávati se znaménkem minus)	Změny kladné	Suma Změn záporných a Změn kladných	Změny záporné (zadávati se znaménkem minus)	Změny kladné	Suma Změn záporných a Změn kladných	Změny záporné (zadávati se znaménkem minus)	Změny kladné	Suma Změn záporných a Změn kladných	Změny záporné (zadávati se znaménkem minus)	Změny kladné	limit 15 %	Suma abs hodnot Změn záporných a Změn kladných	Změny kladné
16	17	18	19=22+25+28+32+38	20=23+26+29+33+37+40	21=19+20	22	23	24=22+23	25	26	27=25+26	28	29	30=28+29	31=(28)+29	32	33	34=32+33	35=(32)+33	36=(36/1)*100	38=(36)+37	40
ISO 1041	001	km 4 373 - Čechovice	0,00	8 772 110,31	8 772 110,31	0,00	0,00	0,00	0,00	0,00	0,00	0,00	7 535 502,78	7 535 502,78	7 535 502,78	0,00	1 236 607,55	1 236 607,55	1 236 607,55	0,00%	0,00	0,00
ISO 103	002	Kuřovice - km 4,373	0,00	2 373 599,20	2 373 599,20	0,00	0,00	0,00	0,00	0,00	0,00	2 373 599,20	2 373 599,20	2 373 599,20	0,00	0,00	0,00	0,00	0,00	0,00%	0,00	0,00
ISO 101	003	ZU - Kuřovice	0,00	1 056 169,80	1 056 169,80	0,00	0,00	0,00	0,00	0,00	0,00	560 805,64	560 805,64	560 805,64	0,00	475 364,16	475 364,16	475 364,16	0,00%	0,00	0,00	
ISO 102	004	Kuřovice intravilan	0,00	784 330,48	784 330,48	0,00	0,00	0,00	0,00	0,00	0,00	355 403,12	355 403,12	355 403,12	0,00	388 917,36	388 917,36	388 917,36	0,00%	0,00	0,00	
ISO 101	005	ZU - Kuřovice	0,00	207 868,68	207 868,68	0,00	0,00	0,00	0,00	0,00	0,00	125 769,84	125 769,84	125 769,84	0,00	82 077,84	82 077,84	82 077,84	0,00%	0,00	0,00	
ISO 102	006	Kuřovice intravilan	0,00	1 065 456,00	1 065 456,00	0,00	0,00	0,00	0,00	0,00	0,00	1 065 456,00	1 065 456,00	1 065 456,00	0,00	0,00	0,00	0,00	0,00%	0,00	0,00	
ISO 104	007	Čechovice - KU	0,00	480 130,40	480 130,40	0,00	0,00	0,00	0,00	0,00	0,00	240 150,40	240 150,40	240 150,40	0,00	0,00	0,00	0,00	0,00%	0,00	0,00	
ISO 104	008	Čechovice - KU	0,00	1 928 813,60	1 928 813,60	0,00	0,00	0,00	0,00	0,00	0,00	1 928 813,60	1 928 813,60	1 928 813,60	0,00	0,00	0,00	0,00	0,00%	0,00	0,00	
ISO 104	009	Čechovice - KU	0,00	1 055 732,15	1 055 732,15	0,00	0,00	0,00	0,00	0,00	0,00	825 483,66	825 483,66	825 483,66	0,00	230 248,19	230 248,19	230 248,19	0,00%	0,00	0,00	
ISO 104	010	Čechovice - KU	0,00	60 000,00	60 000,00	0,00	0,00	0,00	0,00	0,00	0,00	0,00	0,00	0,00	0,00	0,00	60 000,00	60 000,00	60 000,00	0,00%	0,00	0,00

Přehled dalších dokladů

Číslo ZBV:	9
Název a evidenční číslo stavby:	Silnice II/112 Zdislavice - hranice Středočeského kraje
Název stavebního objektu / provozního souboru (SO/PS):	SO 106 - Čechtice - KÚ
Číslo SO/PS / číslo změny SO/PS:	106/3

Doklad	Součást dokumentace ZBV	
	ANO (počet listů)	NE - Uloženo
07 Soupis prací SO po změnách	3	
08 Zápis z místního šetření 8.6.2021	2	
09 Oznámení	2	
10 Souhlas KSÚS	1	
11 Faktura	2	
12 Fotodokumentace	2	
13 Vyjádření TDI	1	
14 Výpis z obchodního rejstříku	4	
15 Plná moc k podpisu ZBV	2	
Počet listů celkem	19	

Rozpis ocenění Změn položek - celkem													
Evidenční číslo a název stavby: 1912320705 - Silnice II/112 Zdislavice - hranice Středočeského kraje							ZMĚNA SOUPISU PRACÍ (SO/PS)						
Číslo a název SO/PS: SO 106 - Čechtice - KÚ							SO 106						
Číslo a název rozpočtu: SO 106 - Čechtice - KÚ							celkem						
Poř. č. pol.	Kód položky	Název položky	m.j.	Množství ve Smlouvě	Množství ve Změně	Množství rozdílu	Cena za m.j. v Kč	Cena celkem ve Smlouvě v Kč	Změny záporné v Kč	Změny kladné v Kč	Cena celkem ve Změně v Kč	Rozdíl cen celkem v Kč	Podíl cen celkem v %
1	2	3	4	5	6	7	8	9	10	11	12	13	14
32	567303.a	VRSTVY PRO OBNOVU A OPRAVY ZE ŠTĚRKODRTI	M3	19,074	475,274	456,200	1353,000	25 807,12	0,00	617 138,60	643 045,72	617 138,60	2391,74%
	ZBV7	4562*0,5*0,2=456,20 4562m deika 0,5m šířka 0,2m tloušťka											
33	567303.b	VRSTVY PRO OBNOVU A OPRAVY ZE ŠTĚRKODRTI	M3	18,326	18,326	0,000	1353,000	24 795,08	0,00	0,00	24 795,08	0,00	0,00%
34	567544	VRSTVY PRO OBNOVU A OPRAVY ZA STUJ CEM A ASFEM TL DO200MM	M2	21479,364	31479,364	0,000	189,500	4 070 339,48	0,00	0,00	4 070 339,48	0,00	0,00%
35	572113	INFILTRACNÍ POSTRIK Z EMULZE DO 0,5KG/M2	M2	21554,164	21554,164	0,000	17,000	366 420,79	0,00	0,00	366 420,79	0,00	0,00%
36	572214	SPOJOVACÍ POSTRIK Z MODIFIK EMULZE DO 0,5KG/M2	M2	41374,695	41374,695	0,000	14,000	579 245,73	0,00	0,00	579 245,73	0,00	0,00%
37	57473	VOZOVKOVÉ VYTUŽNÉ VRSTVY ZE SÍTÍ	M2	7755,000	7755,000	0,000	66,000	511 830,00	0,00	0,00	511 830,00	0,00	0,00%
38	574844	ASFALTOVÝ BETON PRO OBRUSNÉ VRSTVY MODIFIK ACO 11+, 115 TL 50MM	M2	19323,861	19323,861	0,000	329,000	6 357 550,27	0,00	0,00	6 357 550,27	0,00	0,00%
39	574E55	ASFALTOVÝ BETON PRO LOŽNÍ VRSTVY MODIFIK ACL 16+, 165 TL 60MM	M2	20183,063	20183,063	0,000	347,000	7 003 522,86	0,00	0,00	7 003 522,86	0,00	0,00%
40	574E56	ASFALTOVÝ BETON PRO PODKLADNÍ VRSTVY ACP 16+, 165 TL 60MM	M2	21041,749	21041,749	0,000	293,000	6 165 378,96	0,00	0,00	6 165 378,96	0,00	0,00%
41	58970	ÚPĚLNĚ PAR MODIFIKOVANÝM ASFALTEM	M	110,125	110,125	0,000	85,000	9 360,63	0,00	0,00	9 360,63	0,00	0,00%
	6	Úpravy povrchů, podlahy, výplně otvorů						56 522,00	0,00	0,00	56 522,00	0,00	0,00%
42	626213	REPROFILACE VODOROVNÝCH PLOCH SHORA SANAČNÍ MALTOU JEDNOVRST TL 30MM	M2	3,881	3,881	0,000	3262,000	12 659,82	0,00	0,00	12 659,82	0,00	0,00%
43	62641	SIEDNOUJÍCÍ ŠTĚRKA JEMNOU MALTOU TL CCA 2MM	M2	9,381	9,381	0,000	324,000	3 039,44	0,00	0,00	3 039,44	0,00	0,00%
44	62664	INJEKČNÍ TRHLIN DILATAČNĚ SPOJUJÍCÍ	M	9,180	9,180	0,000	3143,000	28 852,74	0,00	0,00	28 852,74	0,00	0,00%
45	62777	SPAROVANÍ STARÉHO ZDIVA ZVLÁŠT MALTOU	M2	14,000	14,000	0,000	855,000	11 970,00	0,00	0,00	11 970,00	0,00	0,00%
	7	Přidružená stavební výroba						5 043,41	0,00	0,00	5 043,41	0,00	0,00%
46	71112	IZOCE BEŽNÝCH KONSTRUKCÍ PROTI ZEMNÍ VLHKOSTI	M2	5,500	5,500	0,000	353,000	1 941,50	0,00	0,00	1 941,50	0,00	0,00%
47	711509	OCHRANA IZOLACE NA POVRCHU TEXTILIÍ	M2	11,000	11,000	0,000	113,000	1 243,00	0,00	0,00	1 243,00	0,00	0,00%
48	78383	NÁTĚRY BETON KONSTR TYP S4 (OS-C)	M2	1,227	1,227	0,000	1315,000	1 608,91	0,00	0,00	1 608,91	0,00	0,00%
	8	Potrubi						71 046,49	0,00	0,00	71 046,49	0,00	0,00%
49	899525	OBETONOVÁNÍ POTRUBÍ Z PROSTĚHO BETONU DO Č30/37	M3	12,222	12,222	0,000	5815,000	71 046,49	0,00	0,00	71 046,49	0,00	0,00%
	9	Ostatní konstrukce a práce						2 037 331,92	0,00	0,00	2 037 331,92	0,00	0,00%
50	9112A3	ZÁBRADLÍ MOSTNÍ S VODOR MADLY - DEMONTÁŽ S PŘESUNEM	M	15,400	15,400	0,000	328,000	5 051,20	0,00	0,00	5 051,20	0,00	0,00%
51	91115A1	SVODIDLO OCEĚ SILNIC JEDNOSTR. ÚROVEŇ ZADRŽ N1, N2 - DODÁVKA A MONTÁŽ	M	934,000	934,000	0,000	1044,000	975 096,00	0,00	0,00	975 096,00	0,00	0,00%
52	9113A3	SVODIDLO OCEĚ SILNIC JEDNOSTR - DEMONTÁŽ S PŘESUNEM	M	892,500	892,500	0,000	131,000	116 917,50	0,00	0,00	116 917,50	0,00	0,00%
53	91228.a	SMĚROVÉ SLOUPKY Z PLAST HMOT VČETNĚ ODRAZNĚHO PÁSKU	KUS	4,000	4,000	0,000	380,000	1 520,00	0,00	0,00	1 520,00	0,00	0,00%
54	91228.b	SMĚROVÉ SLOUPKY Z PLAST HMOT VČETNĚ ODRAZNĚHO PÁSKU	KUS	108,000	108,000	0,000	380,000	41 040,00	0,00	0,00	41 040,00	0,00	0,00%
55	912283	SMĚROVÉ SLOUPKY Z PLAST HMOT - DEMONTÁŽ A ODVOZ	KUS	57,000	57,000	0,000	66,000	3 762,00	0,00	0,00	3 762,00	0,00	0,00%
56	91267	ODRAZKY NA SVODIDLA	KUS	24,000	24,000	0,000	144,000	3 456,00	0,00	0,00	3 456,00	0,00	0,00%
57	914131	DOPRAVNÍ ZNAČKY ZÁKLADNÍ VELIKOSTI OCEĚOVÉ FOLIE TR 2 - DODÁVKA A MONTÁŽ	KUS	4,000	4,000	0,000	1129,000	4 516,00	0,00	0,00	4 516,00	0,00	0,00%
58	914133	DOPRAVNÍ ZNAČKY ZÁKLADNÍ VELIKOSTI OCEĚOVÉ FOLIE TR 2 - DEMONTÁŽ	KUS	4,000	4,000	0,000	262,000	1 048,00	0,00	0,00	1 048,00	0,00	0,00%
59	914921	SLOUPKY A STOJKY DOPRAVNÍCH ZNAČEK Z OCEĚ TRUBEK DO PATKY - DODÁVKA A MONTÁŽ	KUS	3,000	3,000	0,000	2963,000	8 949,00	0,00	0,00	8 949,00	0,00	0,00%
60	914923	SLOUPKY A STOJKY DOPRAVNÍCH ZNAČEK Z OCEĚ TRUBEK DO PATKY - DEMONTÁŽ	KUS	2,000	2,000	0,000	262,000	524,00	0,00	0,00	524,00	0,00	0,00%
61	915111	VODOROVNÉ DOPRAVNÍ ZNAČENÍ BARVOU HLADKÉ - DODÁVKA A POKLÁDKA	M2	1017,989	1017,989	0,000	89,000	90 601,02	0,00	0,00	90 601,02	0,00	0,00%
62	915221	VODOROVNÉ DOPRAVNÍ ZNAČENÍ PLASTEM STRUKTURÁLNÍ NEHLUČNÉ - DOD A POKLÁDKA	M2	1017,989	1017,989	0,000	349,000	355 278,16	0,00	0,00	355 278,16	0,00	0,00%
63	9183D2	PROPUSTKY Z TRUB DN 600MM ZE ZEBETONOVÝCH	M	28,200	28,200	0,000	5266,000	148 501,20	0,00	0,00	148 501,20	0,00	0,00%
64	931324	TĚSNĚNÍ DILATAČ SPAR ASF ZÁLVKOU MODIFIK PRŮR DO 400MM2	M	4,090	4,090	0,000	85,000	347,65	0,00	0,00	347,65	0,00	0,00%
65	93135	TĚSNĚNÍ DILATAČ SPAR PRYZ PÁSKOU NEBO KRUHOVÝM PROFÍLEM	M	4,090	4,090	0,000	85,000	347,65	0,00	0,00	347,65	0,00	0,00%
66	938442	OČIŠTĚNÍ ZDIVA OTRYSKÁNÍM TLAKOVOU VODOU DO 500 BARŮ	M2	17,881	17,881	0,000	413,000	7 384,85	0,00	0,00	7 384,85	0,00	0,00%
67	94890	PODPĚRNÉ SKRUŽE - ZRUŠENÍ A ODSTRANĚNÍ	OP M3	20,028	20,028	0,000	788,000	15 782,06	0,00	0,00	15 782,06	0,00	0,00%

Rozpis ocenění Změn položek - celkem													
Evidenční číslo a název stavby: 1912320705 - Silnice II/112 Zdislavice - hranice Středočeského kraje								ZMĚNA SOUPISU PRACÍ (SO/PS)					
Číslo a název SO/PS: SO 106 - Čechtice - KÚ								SO 106					
Číslo a název rozpočtu: SO 106 - Čechtice - KÚ								celkem					
Pař. č. pol.	Kód položky	Název položky	m.j.	Množství ve Smlouvě	Množství ve Změně	Množství rozdílu	Cena za m.j. v Kč	Cena celkem ve Smlouvě v Kč	Změny záporné v Kč	Změny kladné v Kč	Cena celkem ve Změně v Kč	Rozdíl cen celkem v Kč	Podíl cen celkem v %
1	2	3	4	5	6	7	8	9	10	11	12	13	14
68	96613.	BOURÁNÍ KONSTRUKCE Z KAMENE NA MC	M3	85,300	85,300	0,000	2044,000	174 353,20	0,00	0,00	174 353,20	0,00	0,00%
69	96615.	BOURÁNÍ KONSTRUKCÍ Z PROSTĚHO BETONU	M3	9,700	9,700	0,000	3774,000	36 607,80	0,00	0,00	36 607,80	0,00	0,00%
70	96616.	KOURÁNÍ KONSTRUKCÍ ZE ŽELEZOBETONU	M3	5,848	5,848	0,000	5536,000	32 374,53	0,00	0,00	32 374,53	0,00	0,00%
71	966357.	BOURÁNÍ PROPUSTŮ Z TRUB DN DO 500MM	M	10,300	10,300	0,000	1347,000	13 874,10	0,00	0,00	13 874,10	0,00	0,00%
Nové položky - JC dle OTSKP 2019													
100	11355.	ODSTRANĚNÍ OBRUB Z DLAŽEBNÍCH KOSTEK JEDNODUCHÝCH - odvoz do 3 km	M	0,000	4562,000	4562,000	62,000	0,00	0,00	282 844,00	282 844,00	282 844,00	100,00%
ZBV7		4562-4562 4562m ... délka											
101	11355B	ODSTRANĚNÍ OBRUB Z DLAŽEBNÍCH KOSTEK JEDNODUCHÝCH - DOPRAVA nad vzdálenost 3 km, do 18 km	tkm	0,000	6843,000	6843,000	12,000	0,00	0,00	82 116,00	82 116,00	82 116,00	100,00%
ZBV7		456,2*15=6843,000 456,2t 15km ... vzdálenost											
102	12920	ČIŠTĚNÍ KRAJNIC OD NÁNOSU	M3	0,000	345,718	345,718	406,000	0,00	0,00	140 361,51	140 361,51	140 361,51	100,00%
ZBV8		1329,683M ... celková délka čištění krajnic SO 106 0,65m ... průměrná šířka krajnice; 0,20m ... hloubka 1329,683*0,65*0,20=345,718M3											
Nové položky - kalkulace													
103	99990a.	MPM mostu ev. č. 112-038	KPL	0,000	1,00	1,00	20 000,00	0,00	0,00	20 000,00	20 000,00	20 000,00	100,00%
ZBV9		CN ... 20 000 Kč bez DPH											
104	99991a.	Zpracování návrhu DIO k mostu ev. č. 112-038	KPL	0,000	1,00	1,00	40 000,00	0,00	0,00	40 000,00	40 000,00	40 000,00	100,00%
ZBV9		CN ... 40 000 Kč bez DPH											
Celkem								32 070 718,23	0,00	3 044 545,75	35 115 263,98	3 044 545,75	9,49%



Krajská správa a údržba silnic Středočeského kraje
ředitel Ing. Jan Lichtneger
Zborovská 81/11
Praha 5 Smíchov
150 00

Váš dopis zn./ze dne	Naše značka	Vyřizuje / tel.	Datum
		Ing. Neradlěk ,	16. 9. 2021

Stavba (Dílo):	II/112 Zdislavice – hranice Středočeského kraje
Smlouva o dílo číslo:	S-3694/00066001/2019
Související korespondence:	žádná

Oznámení Zhotovitele

Vážený pane řediteli,

na základě níže uvedených skutečností Vám tímto dopisem podle čl. 6, odst. 6.7. Smlouvy o dílo číslo: S-3694/00066001/2019, podepsané Zhotovitelem dne 13. 12. 2019 a Objednatelem dne 16. 12. 2019 (dále jen Smlouva), týkající se stavby **II/112 Zdislavice – hranice Středočeského kraje** (dále jen Dílo), oznamujeme:

- nárok na dodatečnou platbu za provedené práce.

Při pročištění trub hospodářských vjezdů na objektech SO 104 a SO 106 bylo zjištěno popraskané a propadlé potrubí. Dne 14. 4. 2020 proběhla za účasti Zhotovitele a technického dozoru stavby, prohlídka stavby, kde bylo rozhodnuto o realizaci nových vjezdů. Stav byl zdokumentován fotografiemi.

Vlivem přívalových dešťů došlo k samovolnému zřícení křídla, části čelní stěny nosné konstrukce a poškození římsy na levé straně ve směru staničení komunikace. Skutečnost byla řešena na místním šetření dne 8. 6. 2021.

Vzhledem k tomu, že Zhotovitel musel zajistit plynulé pokračování prací na provádění díla, zejména části SO 106, a poté uvedení do provozu, bylo za účasti zástupců Objednatele, TDS a Zhotovitele rozhodnuto provést mimořádnou mostní prohlídku. Na základě jejího výsledku bude proveden návrh stavebních úprav nutných pro uvedení komunikace v okolí mostu ev.č. 112-038 do provozu, návrh dopravního značení včetně projednání a jeho stanovení.

Závěrem Zhotovitel doplňuje, že výše popsané nepředvídatelné fyzické podmínky Zhotovitel nemohl rozumně předvídat. Zhotovitel při zpracování cenové nabídky, respektive pro potřeby stanovení přijaté smluvní částky, vycházel z rozsahu prací definovaných Zadávací dokumentací stavby. S ohledem na



majetkoprávní vztahy k dotčené stavbě a časový rámeček nebylo v možnostech Zhotovitele realizovat kroky vedoucí k ověření těchto skutečností.

Na základě výše uvedených skutečností se Zhotovitel domnívá, že je oprávněn nárokovat dodatečnou platbu v souladu s pod-čl. 6, odst. 6.7 Smlouvy v následujícím předběžném rozsahu:

- dodatečná platba se bude odvíjet od konkrétního dohodnutého postupu prací souvisejících s výše uvedenými skutečnostmi – ocenění těchto změn je Zhotovitel připraven zpracovat do dokumentu Změny během výstavby dle „Směrnice upřesňující provádění změn závazků dle zákona č. 134/2016 o zadávání veřejných zakázek“ č. R-Sm-36.

Předem děkujeme za vyřízení.

S pozdravem

Ing. Jan Neradlík
manažer regionu Východní Čechy
oblast Sever
divize Silniční stavitelství
COLAS CZ, a.s.

Přílohy:

- 1) PR02 – Zápis z KD dne 14. 4. 2020
- 2) PR03 – Fotodokumentace
- 3) PR04 – Zápis z místního šetření dne 8. 6. 2021

COLAS CZ, a.s., oblast Sever
P. Jilemnického 21, 503 01 Hradec Králové
IČ: 26177005
Ing. Jan Neradílek

Váš dopis zn. / ze dne
16. 9. 2021

Naše značka

Vyřizuje / telefon
Ing. Petr Nádvorník,

Říčany
20. 9. 2021

**Věc: Souhlasné stanovisko ke změně SO104, SO106 a zprůjezdnění mostu ev. č. 112-038
„II/112 Zdislavice – hranice Středočeského kraje“**

Krajská správa a údržba silnic Středočeského kraje, p. o. v rámci akce „II/112 Zdislavice – hranice Středočeského kraje“ **souhlasí** s provedením navržených změn během výstavby na SO104 a SO106. Jmenovitě se jedná o navýšení rozsahu sanace propustků v rámci předmětných SO a zabezpečení uvedení do provozu mostu ev. č. 112-038 – zhotovení mostní prohlídky a provedení zabezpečení dopravním značením. Žádáme zhotovitele o neprodlené zpracování ZBV na tyto změny.

S pozdravem



Danový doklad - faktura

Faktura číslo: 351210537
Objednávka číslo: 1232115048
Konstantní symbol: 0308

Dodavatel
Pontex, spol. s r.o.

Bezová 1658/1
147 00 Praha 4 - Braník
Česká Republika

Banka: Československá obchodní banka, a.s.

Číslo účtu:

IBAN:

IČ: 40763439

DIČ: CZ40763439

Registrace: OR u Městského soudu v Praze, oddíl C, vložka 2994

ORIGINAL

Odběratel
COLAS CZ, a.s.

Rubeška 215/1
190 00 Praha 9, Vysočany
Česká republika

Číslo účtu:

IBAN:

IČ: 26177005

DIČ: CZ26177005

Registrace: OR u MS v Praze, oddíl B, vložka 6556

Platební podmínky

Datum vystavení: 22.9.2021

Datum uskutečnění zdanitelného plnění: 21.9.2021

Datum splatnosti: 22.10.2021

Forma úhrady: Platebním příkazem

Variabilní symbol: 351210537

Číslo Zakázky: 21 197 00

Příjemce

COLAS CZ, a.s., divize Silniční stavitelství
oblast Sever, region Východní Čechy

P. Jilemnického 21/83

503 01 Hradec Králové - Plotiště n.L.

Česká republika

Kontakt:

Popis dodávky

Množství

JC

DPH %

Celkem s DPH

Zakázka: 1912320705
SČ kraj - Zdislavice - II/112, oprava mostu ev.č. 112-038

Mimořádná prohlídka, návrh DIO pro opravu mostu

fakturujeme za:

Rekapitulace DPH

Sazba	%	Základ	DPH	Celkem
Základní sazba	21	60 000,00	12 600,00	72 600,00
		60 000,00	12 600,00	72 600,00

pol. 1 MPM mostu ev.č. 112-038

1,00 20 000,00 21 24 200,00

pol. 2 Zpracování návrhu DIO k mostu ev.č. 112-038

1,00 40 000,00 21 48 400,00

Fakturovala: Dana Kubíčková

Razítko a podpis:

Celkem k úhradě: CZK 72 600,00

112315/1912320705

COLAS CZ, a.s.
divize Silniční stavitelství
oblast Sever, region Východní Čechy
p. Jiří Horčic

P.Jilemnického 21/83
CZ-503 01 Hradec Králové

Č.j. : PX 324/2021/dku
Datum : Praha, 16.9.2021
Vyřizuje : Ing. David Dvořáček, tel.

Věc: Zápis o předání a převzetí díla
Zakázka: 1912320705
SČ kraj - Zdislavice - II/112, oprava mostu ev.č. 112-038
Mimořádná prohlídka, návrh DIO pro opravu mostu

zak.č.: 21 197 00

Na základě Objednávky číslo: 1232115048 předáváme:

pol. 1 protokol MPM mostu 112-038
pol. 2 návrh DIO k mostu 112-038

takto:

- v tištěné podobě 4x
- v elektronické podobě 1x na CD
- MPM v elektronické podobě vložením do BMS

Žádáme zdvořile o potvrzení a vrácení odeslaného dopisu zpět.

S pozdravem

Ing. Martin Havlík
jednatel

Převzal: STEININGER COLAS CZ a.s. dne: 21.9.2021

IČO: 40763439, DIČ: CZ40763439
Bankovní spojení: ČSOB, a.s., č. účtu
MONETA Money E
Sídlo: Bezová 1658/1, 147 00 Praha 4 - Braník, IDDS: nrpt3sn
Firma je zapsána v OR MS v Praze, oddíl C, vložka 2994 ze dne 17.7.1991

jednatel: Ing. Václav Hvizdal
Ing. Martin Havlík
Ing. Petr Souček
sekretariát: tel.:

Objednávka

Číslo:1232115048

COLASCOLAS CZ, a.s.
Rubeška 215/1
19000 Praha 9 - Vysočany
IČO: 26177005 DIČ: CZ26177005

Zápis v obchodním rejstříku: Městský soud v Praze, oddíl B, vložka 6556

Org. jed.: 112315
Náz. Org. jed.: HSV Horčic Jiří
Zakázka: 1912320705
Název zak.: SČ kraj-Zdislavice-II/112

Místo dodání: COLAS CZ, a.s.

P. Jilemnického 21/83

503 01 Hradec Králové-Plotiště n.L.

IČO: 26177005

DIČ: CZ26177005

Dodavatel:

Pontex, spol. s r.o.

Bezová 1658

PRAHA 4
147 14

IČO: 40763439

DIČ: CZ40763439

Datum vystavení: 09.09.2021
Datum dodání: 09.09.2021-16.09.2021
Počet dnů splat.: 30
Kontaktní osoba:Způsob dopravy:
dodavatelem
Cílová stanice:
obalovna Soutice, COLAS CZ, a.s.,

Kontaktní osoba : Jiří Horčic , mob.

Objednáváme u Vás:

MPM a zpracování návrhu DIO na akci II/112 Zdislavice

P.č. Text	Popis položky	Jednotková cena	Množství MJ	Předpokl. celk.cena	Objednáací kód
1	MPM mostu ev. č. 112-038	20 000,00	1,000 Kompl	20 000,00	
2	Zpracování návrhu DIO pro opravu mostu ev. č. 112-038 na akci II/112 Zdislavice	40 000,00	1,000 Kompl	40 000,00	

Předpokládaná celková částka**60 000,00 CZK**

Ceny uvedené bez DPH.

V souvislosti s plněním této objednávky bude dodavatel provádět vhodná opatření k odstranění a minimalizaci rizik ohrožujících životní prostředí.
Objednatel vyžaduje dodržování všech bezpečnostních předpisů.

Splatnost faktur: 30 dnů

Modifikoval: Louda Miloslav, Dis.

Vystavil: Louda Miloslav, Dis.

razítko/podpis**Ve faktuře prosím uveďte naše číslo smlouvy nebo objednávky, v případě neuvedení čísla smlouvy nebo objednávky bude faktura vrácena zpět k doplnění.**

Potvrzujeme tímto přijetí objednávky v celém jejím rozsahu.

Ing. Martin Havlík
jednatel Pontex, spol. s r.o.

V Praze dne



Vyřizuje: Ing. Milan Kodet

Datum: 19. 11. 2021

**Krajská správa a údržba silnic Středočeského kraje,
příspěvková organizace**
Zborovská 81/11
150 21 Praha 5
Ing. Petr Nádvorník

Věc: Stanovisko TDI k dokumentaci ZBV č. 9 předložené v rámci realizace stavby „II/112 Zdislavice – hranice Středočeského kraje“

**Objednatel: Krajská správa a údržba silnic Středočeského kraje,
příspěvková organizace, Zborovská 81/11, 150 21 Praha 5**

**Zhotovitel: „Zdislavice-COLAS + BES + ČNES“
se správcem**

COLAS CZ, a.s., Ke Klíčovu 9, 190 00 Praha 9

TDI a Koo BOZP: SGS Czech Republic, s.r.o., K Hájům 1233/2, 155 00 Praha 5

Zpracovatel PDPS: Valbek, spol. s r.o., Vaňurova 505/17, 460 02 Liberec 3

V rámci výkonu TDI na výše uvedené stavbě jsme obdrželi návrh dokumentace ZBV č. 9 – SO 106 Čechtice - KÚ.

Předmětná dokumentace ZBV řeší náklady spojené s havárií konstrukce mostu ev. č. 112-038, kdy vlivem přívalových dešťů došlo k samovolnému zřícení křídla, části čelní stěny nosné konstrukce a poškození římsy na levé straně ve směru staničení komunikace.

Vzhledem k tomu, že zhotovitel musel zajistit plynulé pokračování prací na provádění díla zejména části SO 106 a poté uvedení do provozu, bylo za účasti zástupců Objednatele, TDS a Zhotovitele rozhodnuto provést mimořádnou mostní prohlídku, na jejímž základě by bylo možné provést návrh dopravního značení nutného pro zprovoznění komunikace na mostě.

Skutečnost byla řešena na místním šetření dne 8.6.2021 a v rámci pravidelných kontrolních dnů.

Z technického hlediska nemám k předložené dokumentaci ZBV připomínek.

S pozdravem
Ing. Milan Kodet

SGS Czech Republic s.r.o.

Výpis

z obchodního rejstříku, vedeného
Městským soudem v Praze
oddíl B, vložka 6556

Datum vzniku a zápisu:	18. května 2000
Spisová značka:	B 6556 vedená u Městského soudu v Praze
Obchodní firma:	COLAS CZ, a.s.
Sídlo:	Rubeška 215/1, Vysočany, 190 00 Praha 9
Identifikační číslo:	261 77 005
Právní forma:	Akciová společnost
Předmět podnikání:	provádění staveb, jejich změn a odstraňování opravy silničních vozidel projektová činnost ve výstavbě hornická činnost v rozsahu § 2 písmen: b) otvírka, příprava a dobývání výhradních ložisek povrchovým způsobem c) zřizování, zajišťování a likvidace lomů d) úprava a zušlechťování nerostů prováděné v souvislosti s jejich dobýváním e) zřizování a provozování odvalů, výsypek a odkališť při činnostech uvedených v písmenech b) a d) zákona ČNR č. 61/1988 Sb. ve znění pozdějších předpisů činnost prováděná hornickým způsobem v rozsahu § 3 písmena: a) dobývání ložisek nevyhrazených nerostů povrchovým způsobem včetně úpravy a zušlechťování nerostů prováděné v souvislosti s jejich dobýváním zákona ČNR č. 61/1988 Sb. ve znění pozdějších předpisů činnost účetních poradců, vedení účetnictví, vedení daňové evidence výkon zeměměřických činností Zámečnictví, nástrojářství Silniční motorová doprava - nákladní vnitrostátní provozovaná vozidla o největší povolené hmotnosti do 3,5 tuny včetně, - nákladní vnitrostátní provozovaná vozidla o největší povolené hmotnosti nad 3,5 tuny, - nákladní mezinárodní provozovaná vozidla o největší povolené hmotnosti do 3,5 tuny včetně, - nákladní mezinárodní provozovaná vozidla o největší povolené hmotnosti nad 3,5 tuny Opravy ostatních dopravních prostředků a pracovních strojů Výroba, obchod a služby neuvedené v přílohách 1 až 3 živnostenského zákona provádění zemních prací obráběčství opravy karoserií inženýrská činnost ve výstavbě zpracování kamene

Statutární orgán - představenstvo:

člen představenstva:

Ing. MARTIN STENGL, Ph.D., dat. nar. 20. srpna 1971
č.p. 65, 586 01 Čížov
Den vzniku členství: 2. května 2018

člen představenstva:

RENAUD JEAN ROUSSEL, dat. nar. 21. července 1974
03902 Warsaw, Czeska 28, Polská republika
Den vzniku členství: 2. května 2018

Předseda představenstva:	Ing. TOMÁŠ KRONES, dat. nar. 5. září 1973 K Zeleným domkům 1267/30a, Kunratice, 148 00 Praha 4 Den vzniku funkce: 15. června 2020 Den vzniku členství: 10. května 2020
Způsob jednání:	Jménem společnosti jedná představenstvo. Za představenstvo jednají vždy alespoň dva členové představenstva společně.
Dozorčí rada:	
člen dozorčí rady:	AURÉLIEN COURSON, dat. nar. 13. srpna 1975 014135 Bukurešť, Sektor 1, Virgil Madgearu 16/18, Rumunsko Den vzniku členství: 2. května 2018
člen dozorčí rady:	JEAN VIDAL, dat. nar. 8. září 1965 44300 Nantes, 1 rue Vendemiaire, Francouzská republika Den vzniku členství: 30. dubna 2020
Jediný akcionář:	COLAS S.A. , ident. číslo 552025314 75015 Paříž, 1 rue du Colonel Pierre Avia, Francouzská republika Registrační číslo: 552025314
Akcie:	4 676 660 ks kmenové akcie na jméno v zaknihované podobě ve jmenovité hodnotě 100,- Kč
Základní kapitál:	467 666 000,- Kč Splaceno: 100%
Ostatní skutečnosti:	Dne 19.srpna 2005 schválila mimořádná valná hromada společnosti COLAS CZ, a.s. (dále jen "Společnost") ve smyslu ustanovení § 183i a násl. zákona č. 513/191 Sb., obchodní zákoník, ve znění pozdějších předpisů (dále jen "obchodní zákoník") toto usnesení: 1. Určení hlavního akcionáře. Mimořádná valná hromada společnosti určuje, že hlavním akcionářem Společnosti je obchodní společnost COLAS societe anonyme, se sídlem 7, Plc. René Clair 92100, Boulogne, Billancourt, Francie (dále jen "Hlavní akcionář"), který vlastní akcie, jejichž souhrnná jmenovitá hodnota ke dni doručení žádosti o svolání mimořádné valné hromady přesahovala a ke dni této mimořádné valné hromady přesahuje 90 % podíl na základním kapitálu Společnosti. Vlastnictví akcií Hlavního akcionáře bylo osvědčeno prostřednictvím (i) výpisu z registru emitenta cenných papírů vedeného pro Společnost Střediskem cenných papírů; (ii) výpisu z účtu majitele cenných papírů vedeného pro Hlavního akcionáře Střediskem cenných papírů; (iii) žádosti Hlavního akcionáře o svolání mimořádné valné hromady a (iv) čestného prohlášení Hlavního akcionáře; ze kterých vyplývá, že Hlavní akcionář byl ke dni doručení žádosti o svolání mimořádné valné hromady vlastníkem celkem 4 551 659 ks kmenových akcií na majitele v zaknihované podobě o jmenovité hodnotě 100,- Kč (dále jen "Akcie"). K rozhodnému dni této mimořádné valné hromady i ke dni jejího konání je Hlavní akcionář vlastníkem 4 551 659 ks Akcií, jejichž souhrnná jmenovitá hodnota dohromady představuje podíl na základním kapitálu Společnosti ve výši 97,33 %, a je tedy osobou oprávněnou vykonat právo výkupu účastnických cenných papírů podle ustanovení § 183i a následujících obchodního zákoníku. 2.Přechod ostatních akcií vydaných společností na hlavního akcionáře.

Mimořádné valná hromada Společnosti schvaluje podle § 183i a následujících obchodního zákoníku přechod vlastnického práva ke všem Akciím vydaných Společností ve vlastnictví akcionářů odlišných od Hlavního akcionáře, a to s účinností ke dni uplynutí jednoho měsíce od zveřejnění zápisu tohoto usnesení mimořádné valné hromady do obchodního rejstříku (dále jen "Den účinnosti přechodu Akcií") na Hlavního akcionáře. Ke Dni účinnosti přechodu Akcií přejde vlastnické právo ke všem Akciím Společnosti, jejichž vlastníkem budou k takovému okamžiku osoby odlišné od Hlavního akcionáře na Hlavního akcionáře.

3. Výše protiplnění.

Mimořádná valná hromada Společnosti určuje, že Hlavní akcionář poskytne za vykupované Akcie peněžité protiplnění ve výši 183,- Kč za jednu Akcii (dále jen "Protiplnění"). Navržená výše Protiplnění je v souladu s § 183m odstavcem 1 písmenem b) obchodního zákoníku doložena znaleckým posudkem vypracovaným znaleckým ústavem TACOMA Consulting, a.s. se sídlem Bredovský dvůr, Olivova 4, 110 00 Praha 1, identifikační číslo 63998581 dne 1.srpna 2005 (dále jen "Znalecký posudek"). V závěru Znaleckého posudku se uvádí "Konstatujeme, že na základě provedené expertizy hodnota jedné akcie společnosti COLAS CZ, a.s. zjištěná výnosovou metodou diskontovaných peněžních toků činí 183,- Kč. Konstatujeme, že výše protiplnění navržená společností COLAS S.A. k poskytnutí oprávněným osobám při realizaci práva výkupu akcií společnosti COLAS CZ, a.s. ve výši 183,- Kč je přiměřená námi zjištěné hodnotě akcií."

4. Poskytnutí protiplnění.

Mimořádná valná hromada společnosti určuje, že Hlavní akcionář poskytne (v souladu s § 183m odstavcem 2,3 a 5 obchodního zákoníku). Protiplnění v příslušné výši oprávněným osobám níže popsáním způsobem do dvou měsíců ode dne zápisu vlastnického práva k vykoupným Akciím na majetkovém účtu Hlavního akcionáře ve Středisku cenných papírů. Osobou oprávněnou k poskytnutí Protiplnění bude vždy dosavadní vlastník vykoupných Akcií, ledaže bude prokázáno zastavení Akcií, pak Hlavní akcionář poskytne příslušnou částku zástavnímu věřiteli (to neplatí, prokáže-li vlastník Akcie, že zástavní právo zaniklo, nebo že dohoda mezi ním a zástavním věřitelem určuje jinak) (dále jen "Oprávněné osoby").

Konkrétní způsob poskytnutí Protiplnění bude Oprávněné osobě oznámen doporučeným dopisem s dodejkou na adresu Oprávněné osoby uvedenou ve výpisu z registru emitenta cenných papírů vedeného pro Společnost Střediskem cenných papírů, a to nejpozději do 15 pracovních dnů ode Dne účinnosti přechodu akcií. V téže lhůtě Hlavní akcionář rovněž oznámí způsob poskytnutí Protiplnění způsobem určeným stanovami Společnosti a zákonem pro svolání valné hromady. Představenstvo Společnosti zajistí vyhotovení výpisu z registru emitenta cenných papírů vedeného pro společnost ve Středisku cenných papírů, a to ke Dni účinnosti přechodu Akcií a předá jej bez zbytečného odkladu Hlavnímu akcionáři za účelem poskytnutí protiplnění.

Společnost COLAS CZ, a.s. je právním nástupcem společností Silnice Jihlava, a.s., se sídlem Kosovská 10, Jihlava, IČ: 46 34 64 49, která byla zapsána v obchodním rejstříku vedeném Krajským soudem v Brně, v oddíle B, vložce 735, Silnice Znojmo, a.s. se sídlem Vídeňská 49, Znojmo, IČ: 46 34 63 76, která byla zapsána v obchodním rejstříku vedeném Krajským soudem v Brně, v oddíle B, vložce 726 a Silniční stavitelství Praha, a.s. se sídlem Kolbenova 259, Praha 9, která byla zapsána v obchodním rejstříku vedeném Městským soudem v Praze, v oddíle B, vložce 1480, jež

byly zrušeny bez likvidace součením se společností COLAS CZ, a.s.

Na společnost COLAS CZ, a.s., se sídlem Praha 9, Ke Klíčovu 9, PSČ 190 00, IČ: 261 77 005, přešlo jako na nástupnickou společnost v důsledku fúze sloučením obchodní jmění společnosti ASTECH, s.r.o., se sídlem Jihlava, Kosovská 10, PSČ 586 01, IČ: 253 38 820, jako společnosti zanikající.

Na společnost COLAS CZ, a.s. se sídlem Praha 9, Ke Klíčovu 9, PSČ 190 00, IČ 261 77 005 přešlo jako na nástupnickou společnost v důsledku fúze sloučením obchodní jmění společnosti Kamenolom Císařský a.s., se sídlem Praha 9, Ke Klíčovu 9, PSČ 190 00, IČ 491 01 811, jako společnosti zanikající.

Společnost se tímto podřizuje zákonu č. 90/2012 Sb., o obchodních společnostech a družstvech (zákon o obchodních korporacích) jako celku postupem podle § 777 odst. 5 tohoto zákona.

Na společnost COLAS CZ, a.s., se sídlem Praha 9, Ke Klíčovu 9, PSČ 190 00, IČO: 261 77 005, jako na nástupnickou společnost, přešlo v důsledku fúze sloučením veškeré jmění zanikající společnosti SANGREEN, spol. s r.o., se sídlem Praha 9, Ke Klíčovu 9, PSČ 190 00, IČO: 005 41 311.

Na společnost COLAS CZ, a.s., se sídlem Praha 9, Ke Klíčovu 9, PSČ 190 00, IČO: 261 77 005, jako na nástupnickou společnost, přešlo v důsledku fúze sloučením veškeré jmění zanikající společnosti SOMARO CZ, s.r.o., se sídlem Praha 9 - Horní Počernice, Bystrá 761, PSČ 193 00, IČO: 270 66 070.

PLNÁ MOC K PODPISU ZMĚNOVÝCH LISTŮ

Zmocnitel: **BES s.r.o.**
se sídlem Sukova 625, 256 01 Benešov
zapsaná v obchodním rejstříku vedeném Městským soudem v Praze, oddíl C,
vložka 7496
IČO: 437 92 553
Zastoupená: Petr Váňa, jednatel
Ing. Luboš Kurz, jednatel
Jakožto společník Společnosti „Zdislavice – COLAS + BES + ČNES“
(dále jen „**zmocnitel**“)

a

Zmocnitel: **ČNES dopravní stavby, a.s.**
se sídlem Milady Horákové 2764, 272 01 Kladno-Kročehlavy
zapsaná v obchodním rejstříku vedeném Městským soudem v Praze, oddíl B, vložka 4964,
IČO: 477 81 734
Zastoupená: Ing. Vladimír Ložek, předseda představenstva
Jakožto společník Společnosti „Zdislavice – COLAS + BES + ČNES“
(dále jen „**zmocnitel**“)

Zmocňují

Zmocněnce: **COLAS CZ, a.s.**
se sídlem: Rubeška 215/1, Vysočany, 190 00 Praha 9
zapsanou v obchodním rejstříku vedeném Městským soudem v Praze, oddíl B, vložka 6556
IČO: 261 77 005
Zastoupenou: Ing. Pavel Hudler, ředitel divize Silniční stavitelství, na základě
plné moci

Jakožto Správce Společnosti „Zdislavice – COLAS + BES + ČNES“
(dále jen „**zmocněnec**“)

k veškerému právnímu i faktickému jednání souvisejícímu se změnami během výstavby (ZBV), včetně navrhování jejich provedení a podepisování změnových listů, v rámci realizace veřejné zakázky „**II/112 Zdislavice – hranice Středočeského kraje**“ jejímž objednatel je Krajská správa a údržba silnic Středočeského kraje, příspěvková organizace, IČO: 000 66 001, se sídlem Zborovská 81/11, 150 21 Praha 5 – Smíchov.

Touto plnou mocí není nijak dotčena notifikační povinnost Správce společnosti vůči ostatním společníkům ohledně jednání týkajícího se celé Společnosti.

Zmocněnec je oprávněn ve stejném rozsahu zmocnit třetí osobu.

V Benešově dne ...

.....
BES s.r.o.

Petr Váňa
jednatel

V Kladně dne ...

ČNES dopravní stavby, a.s.

Ing. Vladimír Ložek
předseda představenstva

Plnou moc přijímá:

V Praze dne

.....
COLAS CZ, a.s.

Ing. Pavel Hudler,
ředitel divize Silniční stavitelství
na základě plné moci

Krycí list ZBV

Název a evidenční číslo Stavby:

Silnice II/112 Zdislavice - hranice Středočeského kraje

Název stavebního objektu/provozního souboru (SO/PS):

SO 104 km 4,373 - Čechtice

Číslo SO/PS /

/ číslo Změny SO/PS:

104/2

Číslo ZBV:

10

Objednatel: Krajská správa a údržba silnic Středočeského kraje, příspěvková organizace
Zborovská 81/11, 150 00 Praha 5, Smíchov
IČ: 00066001

Zhotovitel: Zdislavice - COLAS CZ + BES + ČNES
COLAS CZ, a.s., Rubeška 215/1, 190 00 Praha 9, IČ: 26177005;
BES s.r.o., Sukova 625, 256 01 Benešov;
ČNES dopravní stavby a.s., Milady Horákové 2764, 27201 Kladno - Kročehlavy

Rekapitulace ZBV č. 10 dle Skupin 1, 2, 3, 4, 5

část ZBV č.	Cena navrhovaných Změn záporných	Cena navrhovaných Změn kladných	Cena navrhovaných Změn záporných a Změn kladných celkem
10.1	0,00	0,00	0,00

část ZBV č.	Cena navrhovaných Změn záporných	Cena navrhovaných Změn kladných	Cena navrhovaných Změn záporných a Změn kladných celkem
10.2	0,00	0,00	0,00

část ZBV č.	Cena navrhovaných Změn záporných	Cena navrhovaných Změn kladných	Cena navrhovaných Změn záporných a Změn kladných celkem
10.3	0,00	166 351,87	166 351,87

část ZBV č.	Cena navrhovaných Změn záporných	Cena navrhovaných Změn kladných	Cena navrhovaných Změn záporných a Změn kladných celkem
10.4	0,00	0,00	0,00

část ZBV č.	Cena navrhovaných Změn záporných	Cena navrhovaných Změn kladných	Cena navrhovaných Změn záporných a Změn kladných celkem
10.5	0,00	0,00	0,00

Suma ZBV č.	Cena navrhovaných Změn záporných	Cena navrhovaných Změn kladných	Cena navrhovaných Změn záporných a Změn kladných celkem
10	0,00	166 351,87	166 351,87

ZBV - krycí list

Číslo paré:

Změnový list

Název a evidenční číslo Stavby: Silnice II/112 Zdislavice - hranice Středočeského kraje Název stavebního objektu/provozního souboru (SO/PS): SO 104 km 4,373 - Čechtice	Číslo SO/PS / / číslo Změny SO/PS: 104/002	Číslo ZBV: 10.3
--	---	---------------------------

Strany smlouvy o dílo objednatel č.: S-3694/00066001/2019 a zhotovitel č.: 1912320705 na realizaci uvedené Stavby uzavřené dne 16.12.2019 (dále jen Smlouva):

Objednatel: Krajská správa a údržba silnic Středočeského kraje, příspěvková organizace se sídlem Zborovská 81/11, 150 00 Praha 5, Smíchov

Zhotovitel: COLAS CZ, a.s.; Rubeška 215/1, 190 00 Praha 9, IČ: 26177005; BES s.r.o., Sukova 625, 256 01 Benešov, IČ: 43792553; ČNES dopravní stavby a.s., Milady Horákové 2764, 27201 Kladno - Kročehlavy, IČ: 47781734

Přílohy Změnového listu:	Paré č.	Příjemce
1. Krycí list	1	počet listů
2. Změnový list	2	počet listů
3. Zápis o projednání ocenění soupisu prací	1	počet listů
4. Rozpis ocenění Změn položek ZBV 10	1	počet listů
5. Přehled zařazení změn do skupin	1	počet listů
6. Přehled dalších dokladů	1	počet listů
Další doklady dle přehledu dokladů	20	počet listů
	1, 2	Objednatel
	3	Zhotovitel
	4	Projektant (AD)
	5	Stavební dozor
	6	Supervize

Iniciátor změny: Zhotovitel

Popis a zdůvodnění Změny: **Změna založení objektu**

Díleč změna:

Při čištění trub hospodářských vjezdů bylo zjištěno, že betonové trouby jsou v havarijním stavu (na několika místech propadlé) a nedochází k dostatečnému odvodnění.

Proto byla navržena rekonstrukce v celkové délce 16 m (v km 1,870 - 9,5 m a v km 2,730 - 6,5 m vlevo).

Betonové trouby budou vybourány a nahrazeny troubami plastovými DN 400 s obetonováním 200 mm. Na vtoku a výtoku budou vybudována čela z lomového kamene s vyspárováním.

Tato změna byla zapsána na kontrolním dni dne 14. 4. 2020 (doklad č. 08) a byla schválena technickým dozorem stavby (doklad č. 12) a KSÚS (doklad č. 11).

Závěrem Zhotovitel doplňuje, že výše popsané nepředvídatelné fyzické podmínky Zhotovitel nemohl rozumně předvídat. Zhotovitel při zpracování cenové nabídky, respektive pro potřeby stanovení přijaté smluvní částky, vycházel z rozsahu prací definovaných Zadávací dokumentací stavby. S ohledem na majetkoprávní vztahy k dotčené stavbě a časový rámec nebylo v možnostech Zhotovitele realizovat kroky vedoucí k ověření těchto skutečností.

Změna nebude mít vliv na termín dokončení stavby.

Výše popsané změny byly nepředvídatelné, zjištěné po odkrytí konstrukcí. Změny jsou podle § 5, odst. 1, písmeno c) resp. § 10 Směrnice R-SM-36 Krajské správy a údržby silnic Středočeského kraje (účinnost od 29.5.2017) upřesňující provádění změn závazků dle zákona č. 134/2016 Sb., o zadávání veřejných zakázek zařazené do **Skupiny 3**.

Zároveň se jedná o práce, které nemění celkovou povahu veřejné zakázky. Z hlediska Zákona o zadávání veřejných zakázek č. 134/2016 Sb. změna nepředstavuje vznik podstatné změny závazku a dle § 222, odst. 6 je změnou nepředvídanou.

Údaje v Kč bez DPH:

Cena navrhovaných Změn záporných	Cena navrhovaných Změn kladných	Cena navrhovaných Změn záporných a Změn kladných celkem	Součet absolutních hodnot Změn kladných a Změn záporných
0,00	166 351,87	166 351,87	166 351,87

Podpis vyjadřuje souhlas se Změnou:

Zhotovitel (stavbyvedoucí): COLAS CZ, a.s.	jméno	Ing. Jan Neradílek	datum	podpis
Projektant (autorský dozor): Valbek, spol. s r.o., středisko Plzeň	jméno	Ing. Petr Rospopčuk	datum	podpis
Stavební dozor:	jméno	Ing. Milan Kodet	datum	podpis
Supervize (Regionální dotační kancelář)	jméno	Ing. Václav Chytil	datum	podpis
Zástupce Objednatel: KSÚS Středočeského kraje	jméno	Ing. Milan Peška	datum	podpis
Objednatel a Zhotovitel se dohodli, že u tohoto SO/PS, který je součástí uvedené Stavby, budou provedeny Změny, jež jsou podrobně popsány, zauvozeny, oceněny a oceněny v dokumentaci této Změny. Smluvní strany shodně prohlašují, že Změny dle tohoto Změnového listu nejsou zlepšením dle čl. 13.2 Smluvních podmínek. Tento Změnový list představuje dodatek Smlouvy. Smlouva se mění v rozsahu upraveném v tomto Změnovém listu. V ostatním zůstávají práva a povinnosti Objednatel a Zhotovitel sjednané ve Smlouvě nedotčeny. Na důkaz toho připojují příslušné osoby oprávněné jednat jménem nebo v zastoupení Objednatel a Zhotovitel své podpisy.				
Objednatel (Oprávněná osoba Objednatel)	jméno	Ing. Jan Lichtneger	datum	podpis
Zhotovitel	jméno	Ing. Pavel Hudler	datum	podpis
				Číslo paré:

ZÁPIS

o projednání ocenění soupisu prací a ceny stavebního objektu/provozního souboru (SO/PS)
pro všechny skupiny - pro ZBV číslo: 10

Název Stavby:	Silnice II/112 Zdislavice - hranice Středočeského kraje
Číslo SO/PS / číslo Změny SO/PS:	104/002
Název stavebního objektu/provozního souboru (SO/PS):	SO 104 km 4,373 - Čechtice

Údaje v Kč bez DPH

Cena SO/PS dle Smlouvy
1 - zadat
32 517 247,63

Poznámka: Cenu všech Změn záporných v předchozích Změnách na SO/PS a cenu navrhovaných Změn záporných na SO/PS je nutno zadávat se znaménkem minus (-).

Cena SO/PS v předchozích ZBV:

Údaje v Kč bez DPH

	Cena všech Změn záporných v předchozích Změnách na SO/PS	Cena všech Změn kladných v předchozích Změnách na SO/PS	Cena SO/PS po všech předchozích Změnách	Rozdíl ceny SO/PS po všech předchozích Změnách a ve Smlouvě
2	3 - zadat	4 - zadat	5=1+3+4	6=5-1
stavební/montážní práce	0,00	2 373 599,20	34 890 846,83	2 373 599,20

Cena SO/PS v této ZBV a po této ZBV:

Údaje v Kč bez DPH

	Cena navrhovaných Změn záporných na SO/PS	Cena navrhovaných Změn kladných na SO/PS	Cena všech Změn kladných na SO/PS (předchozích a navrhovaných)	Cena všech Změn kladných na SO/PS k ceně SO/PS dle Smlouvy v %
7	8 - zadat	9 - zadat	10=4+9	11=10/1
stavební/montážní práce	0,00	166 351,87	2 539 951,07	7,81%

Cena SO/PS po této ZBV:

Údaje v Kč bez DPH

	Cena všech Změn záporných na SO/PS (předchozích a navrhovaných)	Cena SO/PS po této Změně	Rozdíl ceny SO/PS po této Změně oproti ceně SO/PS dle Smlouvy	Rozdíl ceny SO/PS po této Změně oproti ceně SO/PS dle Smlouvy v %
12	13=3+8	14=1+13+10	15=14-1	16=15/1
stavební/montážní práce	0,00	35 057 198,70	2 539 951,07	7,81%

Vyjádření (souhlasím x nesouhlasím), jméno, datum, podpis

Zhotovitel (stavbyvedoucí):

COLAS CZ, a.s.

souhlasím

Ing. Jan Neradílek

Projektant (autorský dozor):

Valbek, spol. s r.o., středisk

souhlasím

Ing. Petr Rospopčuk

Stavební dozor:

souhlasím

Ing. Milan Kodet

Zástupce Objednatele:

Ing. Milan Peška

Supervize:

Ing. Václav Chytil

Zaměstnanec KSÚS SK

odpovědný za cenové
projednání Změny:

Ing. Jaroslava Jurková

Rozpis ocenění Změn položek - celkem													
Evidenční číslo a název stavby: 1912320705 - Silnice II/112 Zdislavice - hranice Středočeského kraje								ZMĚNA SOUPISU PRACÍ (SO/PS)					
Číslo a název SO/PS: SO 104 - km 4,373 - Čechtice								SO 104/2					
Číslo a název rozpočtu: SO 104 - km 4,373 - Čechtice								Skupina změn 3					
Poř. č. pol.	Kód položky	Název položky	m.j.	Množství ve Smlouvě	Množství ve Změně	Množství rozdílu	Cena za m.j. v Kč	Cena celkem ve Smlouvě v Kč	Změny záporné v Kč	Změny kladné v Kč	Cena celkem ve Změně v Kč	Rozdíl cen celkem v Kč	Podíl cen celkem v %
1	2	3	4	5	6	7	8	9	10	11	12	13	14
1	14101.	POPLATKY ZA SKLÁDKU	M3	1673,418	1682,928	9,510	260,00	435 088,68	0,00	2 472,60	437 561,28	2 472,60	0,57%
2	014102.	POPLATKY ZA SKLÁDKU	T	184,65	195,14	10,49	330,00	60 933,84	0,00	3 462,69	64 396,53	3 462,69	5,68%
15	12173.	HĹOUBENÍ JAM A RÝH ZAPAŽ I NEZAPAŽ TŘ. I	M3	125,00	134,51	9,51	900,00	112 500,00	0,00	8 559,00	121 059,00	8 559,00	7,61%
18	17411.	ZÁSYP JAM A RÝH ZEMINOU SE ZHUTNĚNÍM	M3	176,24	183,83	7,59	196,00	34 542,06	0,00	1 487,64	36 029,70	1 487,64	4,31%
26	45152.	PODKLADNÍ A VÝPLŇOVÉ VRSTVY Z KAMENIVA DRCENÉHO	M3	8,93	10,53	1,60	1 813,00	16 181,03	0,00	2 900,80	19 081,83	2 900,80	17,93%
42	899525.	OBETONOVÁNÍ POTRUBÍ Z PROSTÉHO BETONU DO C30/37	M3	21,37	21,40	6,03	5 813,00	124 235,44	0,00	35 046,58	159 282,01	35 046,58	28,21%
55	96613.	BOURÁNÍ KONSTRUKCÍ Z KAMENE NA MC	M3	60,67	62,82	2,15	2 044,00	124 003,35	0,00	4 392,56	128 395,90	4 392,56	3,54%
Nové položky - JC dle OTSKP 2021													
105	56364.	VOZOVKOVÉ VRSTVY Z RECYKLOVATELNÉHO MATERIÁLU TL DO 200MM	M2	0,000	30,000	30,000	177,000	0,00	0,00	5 310,00	5 310,00	5 310,00	100,00%
106	87446.	POTRUBÍ Z TRUB PLAST ODPAD DN DO 400MM	M	0,000	16,000	16,000	1840,000	0,00	0,00	29 440,00	29 440,00	29 440,00	100,00%
107	918582.	ČEKLA KAMENNÁ PROPUSTU Z TRUB DN DO 400MM	KUS	0,000	4,000	4,000	13400,000	0,00	0,00	53 600,00	53 600,00	53 600,00	100,00%
108	966346.	BOURÁNÍ PROPUSTŮ Z TRUB DN DO 400MM	M	0,000	16,000	16,000	1230,000	0,00	0,00	19 680,00	19 680,00	19 680,00	100,00%
Celkem								907 484,40	0,00	166 351,87	1 073 836,25	166 351,87	18,33

Odpovědný zástupce Objednatele i odpovědný zástupce Zhotovitele odsouhlasují skladbu měněných položek i nových položek, včetně jejich výměr, vyjadřujících předkládanou změnu. Potvrzují zároveň skutečné provedení prací a oprávněnost změny.

Za Zhotovitele: Ing. Jan Neradilek

Za Objednatele: Ing. Milan Kodet

Datum:

Datum:

Podpis:

Podpis:

Přehled dalších dokladů

Číslo ZBV:	10
Název a evidenční číslo stavby:	Silnice II/112 Zdislavice - hranice Středočeského kraje
Název stavebního objektu / provozního souboru (SO/PS):	SO 104 km 4,373 - Čechtice
Číslo SO/PS / číslo změny SO/PS:	104/2

Doklad	Součást dokumentace ZBV	
	ANO (počet listů)	NE - Uloženo
07 Soupis prací SO po změnách	3	
08 Zápis KD 14.4.2020	3	
09 Fotodokumentace	2	
10 Oznámení	2	
11 Souhlas KSÚS	1	
12 Vyjádření TDI	1	
13 Protokol o převzetí odpadu	1	
14 Rekapitulace druhu odpadu	1	
15 Výpis z obchodního rejstříku	4	
16 Plná moc k podpisu ZBV	2	
Počet listů celkem	20	

Rozpis ocenění Změn položek - celkem													
Evidenční číslo a název stavby: 1912320705 - Silnice II/112 Zdislavice - hranice Středočeského kraje								ZMĚNA SOUPISU PRACÍ (SO/PS)					
Číslo a název SO/PS: SO 104 - km 4,373 - Čechtice								SO 104					
Číslo a název rozpočtu: SO 104 - km 4,373 - Čechtice								celkem					
Poř. pol.	Kód položky	Název položky	m.j.	Množství ve Smlouvě	Množství ve Změně	Množství rozdílu	Cena za m.j. v Kč	Cena celkem ve Smlouvě v Kč	Změny záporné v Kč	Změny kladné v Kč	Cena celkem ve Změně v Kč	Rozdíl cen celkem v Kč	Podíl cen celkem v %
1	2	3	4	5	6	7	8	9	10	11	12	13	14
	0	Všeobecné konstrukce a práce						591 803,25	0,00	191 197,29	783 000,54	191 197,29	32,31%
1	014101	POPLATKY ZA SKLÁDKU	M3	1673,418	1678,418	9,510	260,000	435 088,68	0,00	2 472,60	437 561,28	2 472,60	0,57%
	ZBV10	pol 13173: 9,51m3											
2	014102	POPLATKY ZA SKLÁDKU (kámen)	T	184,548	756,541	571,893	330,000	60 933,84	0,00	188 724,69	249 658,53	188 724,69	309,72%
	ZBV1	0,2*0,5*(9,5+6,5)=561,400 0,2m ... tloušťka rozměry liniv 0,5m ... šířka 0,32*(9,5+6,5)=5,12t pol 96613: 2,149*2,5=5,373t 5,12+5,373=10,493t											
3	014201	POPLATKY ZA ZEMNÍK - ZEMINA	M3	167,025	167,025	0,000	459,000	76 664,48	0,00	0,00	76 664,48	0,00	0,00%
4	014211	POPLATKY ZA ZEMNÍK - ORNICE	M3	8,521	8,521	0,000	131,000	1 116,25	0,00	0,00	1 116,25	0,00	0,00%
5	01730	POMOC PRÁCE PRÁCE ŽÁZ NEBO ZAJIŠŤ OCHRANU INŽENÝRSKÝCH SÍTÍ	KS	6,000	6,000	0,000	3000,000	18 000,00	0,00	0,00	18 000,00	0,00	0,00%
	1	Zemní práce						3 572 143,80	0,00	484 429,64	4 056 573,44	484 429,64	13,56%
6	11130	SEJMUTÍ DRNU	M2	4604,480	4804,480	0,000	96,000	461 230,08	0,00	0,00	461 230,08	0,00	0,00%
7	11332	ODSTRANĚNÍ PODKLADŮ ZPEVNĚNÝCH PLOCH Z KAMENIVA NESTMELENEHO	M3	16,490	16,490	0,000	1111,000	18 320,39	0,00	0,00	18 320,39	0,00	0,00%
8	11372.a	FREZOVÁNÍ ZPEVNĚNÝCH PLOCH ASFALTOVÝCH	M3	1858,257	2419,657	561,400	845,000	1 570 227,17	0,00	474 383,00	2 044 610,17	474 383,00	30,21%
	ZBV1	5614*0,1*1=561,400 5614m ... délka 1m ... šířka 0,1m ... tl následná recyklace materiálu za studena											
9	11372.b	FREZOVÁNÍ ZPEVNĚNÝCH PLOCH ASFALTOVÝCH	M3	485,303	485,303	0,000	697,000	338 256,19	0,00	0,00	338 256,19	0,00	0,00%
10	12573.a	VYKOPÁVKY ZE ZEMNÍKŮ A SKLÁDEK TRÁV	M3	167,025	167,025	0,000	238,000	39 751,95	0,00	0,00	39 751,95	0,00	0,00%
11	12573.b	VYKOPÁVKY ZE ZEMNÍKŮ A SKLÁDEK TRÁV	M3	8,521	8,521	0,000	193,000	1 644,55	0,00	0,00	1 644,55	0,00	0,00%
12	12931	ČIŠTĚNÍ PŘÍKOPŮ OD NANOSU DO 0,25M3/M	M	4051,259	4051,259	0,000	205,000	830 508,10	0,00	0,00	830 508,10	0,00	0,00%
13	129946	ČIŠTĚNÍ POTRUBÍ DN DO 400MM	M	56,500	56,500	0,000	652,000	36 838,00	0,00	0,00	36 838,00	0,00	0,00%
14	129957	ČIŠTĚNÍ POTRUBÍ DN DO 500MM	M	15,500	15,500	0,000	864,000	13 392,00	0,00	0,00	13 392,00	0,00	0,00%
15	13173	HLOUBENÍ JAM ZAPAZÍ I NEPAŽÍ TRÁV	M3	125,000	134,510	9,510	900,000	112 500,00	0,00	8 559,00	121 059,00	8 559,00	7,61%
	ZBV10	0,6*1,2*(9,5+6,5)=10,2*0,2*3,14*(9,5+6,5)=7,59 m3 V výkopu - V původního potrubí											
16	13273	HLOUBENÍ RYH ŠÍŘ DO 2M PAŽÍ I NEPAŽÍ TRÁV	M3	46,050	46,050	0,000	1278,000	58 851,90	0,00	0,00	58 851,90	0,00	0,00%
17	17120	ULOŽENÍ SYPANINY DO NÁSYPŮ A SKLÁDKY BEZ ZHUTNĚNÍ	M3	1673,418	1673,418	0,000	18,000	30 121,52	0,00	0,00	30 121,52	0,00	0,00%
18	17411	ZÁSYP JAM A RYH ZEMINOU SE ZHUTNĚNÍM	M3	176,235	183,825	7,590	196,000	34 542,06	0,00	1 487,64	36 029,70	1 487,64	4,31%
	ZBV10	0,6*1,2*(9,5+6,5)=10,2*0,2*3,14*(9,5+6,5)=7,59 m3											
19	17581	OBSYP POTRUBÍ A OBJEKTŮ Z NAKUPOVANÝCH MATERIÁLŮ	M3	13,815	13,815	0,000	1111,000	15 348,47	0,00	0,00	15 348,47	0,00	0,00%
20	18110	ÚPRAVA PLÁNĚ SE ZHUTNĚNÍM V HORNINĚ TRÁV	M2	120,000	120,000	0,000	16,000	1 920,00	0,00	0,00	1 920,00	0,00	0,00%
21	18221	ROZPROSTŘENÍ ORNICE VE SVAHU V TL DO 0,10M	M2	85,210	85,210	0,000	51,000	4 345,71	0,00	0,00	4 345,71	0,00	0,00%
22	18142	ZALOŽENÍ TRÁVNÍKU HYDROOSEVEM NA ORNICI	M2	85,210	85,210	0,000	45,000	3 834,45	0,00	0,00	3 834,45	0,00	0,00%
23	18247	OŠETŘOVÁNÍ TRÁVNÍKU	M2	170,420	170,420	0,000	3,000	511,26	0,00	0,00	511,26	0,00	0,00%
	4	Vodoravné konstrukce						88 878,10	0,00	2 900,80	91 778,90	2 900,80	3,26%
24	45111	PODKL. A VÝPLŇ Vrstvy z dílců beton	M3	0,672	0,672	0,000	23699,000	15 925,73	0,00	0,00	15 925,73	0,00	0,00%
25	451314	PODKLADNÍ A VÝPLŇOVÉ Vrstvy z prostého betonu C25/30	M3	4,671	4,671	0,000	4698,000	21 944,36	0,00	0,00	21 944,36	0,00	0,00%
26	45152	PODKLADNÍ A VÝPLŇOVÉ Vrstvy z kameniva drceného	M3	8,925	10,525	1,600	1813,000	16 181,03	0,00	2 900,80	19 081,83	2 900,80	17,93%
	ZBV10	0,2*0,5*(9,5+6,5)=1 600 m3 0,2 m ... tloušťka podsypu pod trubku 0,5 m ... šířka výkopu											
27	46512	DLAŽBY Z LOMOVÉHO KAMENE NA MC	M3	4,671	4,671	0,000	7456,000	34 826,98	0,00	0,00	34 826,98	0,00	0,00%
	5	Komunikace						25 864 971,47	0,00	1 264 834,20	27 129 805,67	1 264 834,20	4,89%

Rozpis ocenění Změn položek - celkem

Evidenční číslo a název stavby: 1912320705 - Silnice II/112 Zdislavice - hranice Středočeského kraje

ZMĚNA SOUPISU PRACÍ (SO/PS)

Číslo a název SO/PS: SO 104 - km 4,373 - Čechtice

SO 104

Číslo a název rozpočtu: SO 104 - km 4,373 - Čechtice

celkem

Poř. č. polí	Kód položky	Název položky	m.j.	Množství ve Smlouvě	Množství ve Znění	Množství rozdílu	Cena za m.j. v Kč	Cena celkem ve Smlouvě v Kč	Změny záporné v Kč	Změny kladné v Kč	Cena celkem ve Změně v Kč	Rozdíl cen celkem v Kč	Podíl cen celkem v %
1	2	3	4	5	6	7	8	9	10	11	12	13	14
28	56362.	VOZOVKOVÉ VRSTVY Z RECYKLOVANÉHO MATERIÁLU TL DO 100M	M2	5614,000	10302,127	5614,000	90,000	421 931,43	0,00	505 260,00	927 191,43	505 260,00	119,75%
	ZBV1	5614m ² - délka 5614m ² - délka 1m ² - šířka											
29	567303.a	VRSTVY PRO OBNOVU A OPRAVY ZE ŠTĚRKODRTI	M3	16,434	577,834	561,400	1353,000	22 235,20	0,00	759 574,20	781 809,40	759 574,20	341,09%
	ZBV1	56149*0,5*0,2=561,400 5614m ² - délka 0,5m ² - šířka 0,2m ² - tloušťka											
30	567303.b	VRSTVY PRO OBNOVU A OPRAVY ZE ŠTĚRKODRTI	M3	16,102	16,102	0,000	1353,000	21 786,01	0,00	0,00	21 786,01	0,00	0,00%
31	567306.	VRSTVY PRO OBNOVU A OPRAVY Z RECYKLOVANÉHO MATERIÁLU	M3	16,490	16,490	0,000	1777,000	29 302,73	0,00	0,00	29 302,73	0,00	0,00%
32	567544.	VRSTVY PRO OBNOVU A OPRAVY Z RECYKLOVANÉHO MATERIÁLU	M2	21894,556	21894,556	0,000	189,500	4 149 018,36	0,00	0,00	4 149 018,36	0,00	0,00%
33	572113.	INFILTRAČNÍ POSTŘÍK Z EMULZE DO 0,5KG/M2	M2	21942,256	21942,256	0,000	17,000	373 018,35	0,00	0,00	373 018,35	0,00	0,00%
34	572214	EMULZACE POSTŘÍK Z MODIFIK. EMULZE DO 0,5KG/M2	M2	41965,634	41965,634	0,000	14,000	587 518,88	0,00	0,00	587 518,88	0,00	0,00%
35	57473.	VOZOVKOVÉ VÍZTUŽNÉ VRSTVY ZE SÍTI	M2	8211,000	8211,000	0,000	66,000	541 926,00	0,00	0,00	541 926,00	0,00	0,00%
36	574844.	ASFALTOVÝ BETON PRO OBRUSNÉ VRSTVY MODIFIK ACO 11+, 11S TL. 50MM	M2	19580,208	19580,208	0,000	329,000	6 441 888,43	0,00	0,00	6 441 888,43	0,00	0,00%
37	574E56	ASFALTOVÝ BETON PRO LOŽNÍ VRSTVY MODIFIK ACL 16+, 16S TL. 60MM	M2	20990,318	20990,318	0,000	293,000	6 150 163,17	0,00	0,00	6 150 163,17	0,00	0,00%
38	574D56.	ASFALTOVÝ BETON PRO LOŽNÍ VRSTVY MODIFIK ACL 16+, 16S TL. 60MM	M2	20481,552	20481,552	0,000	347,000	7 107 098,54	0,00	0,00	7 107 098,54	0,00	0,00%
39	58920	VÝPLŇ SPAR MODIFIKOVANÝM ASFALTEM	M	224,522	224,522	0,000	85,000	19 084,37	0,00	0,00	19 084,37	0,00	0,00%
	7	Přidružená stavební výroba						82 276,00	0,00	0,00	82 276,00	0,00	0,00%
40	702231.	KABELOVÁ CHRÁNIČKA TEMNÍ DELENÁ DN DO 100MM	M	153,500	153,500	0,000	436,000	66 926,00	0,00	0,00	66 926,00	0,00	0,00%
41	702311.	ZAKRYTÍ KABELŮ VÝSTRAŽNOU FÓLIÍ ŠÍŘKY DO 20CM	M	153,500	153,500	0,000	100,000	15 350,00	0,00	0,00	15 350,00	0,00	0,00%
	8	Potrubi						124 235,44	0,00	35 046,58	159 282,02	35 046,58	28,21%
42	899525	OBĚTOVÁNÍ POTRUBÍ Z PROSTÉHO BETONU DO C30/37	M3	21,372	27,401	6,029	5813,000	124 235,44	0,00	35 046,58	159 282,02	35 046,58	28,21%
	ZBV10	0,4*0,4*3,14*(9,5+6,31+0,2)*3,14*(9,5+6,31)=6,029 m3 obětování tl. 200 mm potrubí											
	9	Ostatní konstrukce a práce						2 192 939,57	0,00	4 392,56	2 197 332,13	4 392,56	0,20%
43	91113A1.	SVODIDLO OCEĽ SILNÍČ JEDNOSTR. ÚROVEŇ ZADRŽ N1, N2 - DODÁVKA A MONTÁŽ	M	924,000	924,000	0,000	1044,000	964 656,00	0,00	0,00	964 656,00	0,00	0,00%
44	9113A3.	SVODIDLO OCEĽ SILNÍČ JEDNOSTR. ÚROVEŇ ZADRŽ N1, N2 - DEMONTÁŽ S PŘESUNEM	M	764,000	764,000	0,000	131,000	100 084,00	0,00	0,00	100 084,00	0,00	0,00%
45	91228.a	SMĚROVÉ SLOUPKY Z PLAST HMOT VČETNĚ ODRAZNÉHO PÁSKU	KUS	10,000	10,000	0,000	360,000	3 800,00	0,00	0,00	3 800,00	0,00	0,00%
46	91228.b	SMĚROVÉ SLOUPKY Z PLAST HMOT VČETNĚ ODRAZNÉHO PÁSKU	KUS	112,000	112,000	0,000	380,000	42 560,00	0,00	0,00	42 560,00	0,00	0,00%
47	91267.	ODRAZKY NA SVODIDLA	KUS	18,000	18,000	0,000	144,000	2 592,00	0,00	0,00	2 592,00	0,00	0,00%
48	914131.	DOPRAVNÍ ZNAČKY ZÁKLADNÍ VELIKOSTI OCEĽOVÉ FÓLIE TR 2 - DODÁVKA A MONTÁŽ	KUS	4,000	4,000	0,000	1129,000	4 516,00	0,00	0,00	4 516,00	0,00	0,00%
49	914133.	DOPRAVNÍ ZNAČKY ZÁKLADNÍ VELIKOSTI OCEĽOVÉ FÓLIE TR 2 - DEMONTÁŽ	KUS	8,000	8,000	0,000	262,000	2 096,00	0,00	0,00	2 096,00	0,00	0,00%
50	914921.	SLOUPKY A STOJKY DOPRAVNÍCH ZNAČEK Z OCEĽ TRUBEK DO PATKY - DODÁVKA	KUS	4,000	4,000	0,000	2963,000	11 932,00	0,00	0,00	11 932,00	0,00	0,00%
51	914923.	SLOUPKY A STOJKY DOPRAVNÍCH ZNAČEK Z OCEĽ TRUBEK DO PATKY - DEMONTÁŽ	KUS	4,000	4,000	0,000	262,000	1 048,00	0,00	0,00	1 048,00	0,00	0,00%
52	915111.	VODOROVNÉ DOPRAVNÍ ZNAČENÍ BARVOU HLADKÉ - DODÁVKA A POKLÁDKA	M2	1116,806	1116,806	0,000	89,000	99 395,73	0,00	0,00	99 395,73	0,00	0,00%
53	915221.	VODOROVNÉ DOPRAVNÍ ZNAČENÍ PLASTEM STRUKTURÁLNÍ NEHLUČNÉ - DODÁVKA A POKLÁDKA	M2	1116,806	1116,806	0,000	349,000	389 765,29	0,00	0,00	389 765,29	0,00	0,00%
54	9183E2.	PROHLÍDKY Z TRUB DN 800MM ŽELEZOBETONOVÝCH	M	33,400	33,400	0,000	13368,000	446 491,20	0,00	0,00	446 491,20	0,00	0,00%
55	96613.	BOURÁNÍ KONSTRUKCÍ Z KAMENŮ NA MC	M3	60,667	62,816	2,149	2044,000	124 003,35	0,00	4 392,56	128 395,91	4 392,56	3,54%
	ZBV10	(1,2*2*0,5)*2+(0,2*0,2*3,14*0,5*2)*2=2,149 m3 bourání čt. propustky											
		Nové položky - JC dle DTSKP 2019						0,00	0,00	449 120,00	449 120,00	449 120,00	100,00%

Rozpis ocenění Změn položek - celkem													
Evidenční číslo a název stavby: 1912320705 - Silnice II/112 Zdislavice - hranice Středočeského kraje								ZMĚNA SOUPISU PRACÍ (SO/PS)					
Číslo a název SO/PS: SO 104 - km 4,373 - Čechtice								SO 104					
Číslo a název rozpočtu: SO 104 - km 4,373 - Čechtice								celkem					
Poř. č. pol.	Kód položky	Název položky	m.j.	Množství ve Smlouvě	Množství ve Změně	Množství rozdílu	Cena za m.j. v Kč	Cena celkem ve Smlouvě v Kč	Změny záporně v Kč	Změny kladně v Kč	Cena celkem ve Změně v Kč	Rozdíl cen celkem v Kč	Podíl cen celkem v %
1	2		4	5	6	7	8	9	10	11	12	13	14
100	11355.	ODSTRANĚNÍ OBRUB Z DLAŽEBNÍCH KOSTEK JEDNODUCHÝCH - odvoz do 3 km	M	0,000	5614,000	5614,000	62,000	0,00	0,00	348 068,00	348 068,00	348 068,00	100,00%
	ZBV1	5614=5614 5614m ... délka											
101	11355B	ODSTRANĚNÍ OBRUB Z DLAŽEBNÍCH KOSTEK JEDNODUCHÝCH - DOPRAVA nad vzdálenost 3 km, do 18 km	tkm	0,000	8421,000	8421,000	12,000	0,00	0,00	101 052,00	101 052,00	101 052,00	100,00%
	ZBV1	561,4*15=8421,000 561,4t 15km ... vzdálenost											
		Nové položky - JC dle OTSKP 2021						0,00	0,00	108 030,00	108 030,00	108 030,00	100,00%
105	56364.	VOZOVKOVÉ VRSTVY Z RECYKLOVATELNÉHO MATERIÁLU TL DO 200MM	M2	0,000	30,000	30,000	177,000	0,00	0,00	5 310,00	5 310,00	5 310,00	100,00%
106	87446.	POTRUBÍ Z TRUB PLAST ODPAD DN DO 400MM	M	0,000	16,000	16,000	1840,000	0,00	0,00	29 440,00	29 440,00	29 440,00	100,00%
107	9185B2.	ČELA KAMENNÁ PROPUSTU Z TRUB DN DO 400MM	KUS	0,000	4,000	4,000	13400,000	0,00	0,00	53 600,00	53 600,00	53 600,00	100,00%
108	966346.	BOURÁNÍ PROPUSTŮ Z TRUB DN DO 400MM	M	0,000	16,000	16,000	1230,000	0,00	0,00	19 680,00	19 680,00	19 680,00	100,00%
		Všechny změny celkem						32 517 247,63	0,00	2 539 951,07	35 057 198,70	2 539 951,07	7,81%

Zápis z 3. KD stavby

II/112 Zdislavice – hranice Středočeského kraje

Datum: 14. 4. 2020

Místo: sídlo obalovny Colas - Soutice

Přítomni: dle přiložené presenční listiny

1. Předání staveniště

Předání staveniště proběhlo dne 16.3.2020 v rozsahu SO 103 a SO 104 mezi staničeními km 31,316 – 34,362. předání dalších částí staveniště bude řešeno formou dodatku k Protokolu předání staveniště.

2. Dopravní opatření

Zhotovitel zaslal elektronicky DIR, včetně schéma vedení objízdných tras.

3. RDS, autorský dozor

Autorský dozor bude vykonávat Valbek, spol. s r.o. - Ing. Petr Rospopčuk.

Zhotovitel předložil čistopis RDS SO 103 a SO 104 ve 4 výtiscích + 1x na CD v otevřeném a uzavřeném formátu. Bude schváleno ze strany Objednatele.

Zhotovitel předložil koncepty RDS SO 101 a SO 102 elektronicky k připomínkám. – *KD 14.4.2020 koncepty byly odsouhlaseny, lze vydat čistopisy.*

4. Informační cedule

Informační cedule byly osazeny na určená místa.

5. Technologické předpisy

Předložené předpisy: - Frézování, nestmelené vrstvy, zemní práce, asfaltové vrstvy
- Recyklace konstrukčních vrstev
- Kontrolně zkušební plán

6. Inženýrské Sítě

Inženýrské sítě jsou vytyčovány průběžně dle předaných vyjádření.

Proběhla kontrola obnaženého kabelu CETIN ze strany provozovatele. - *KD 14.4.2020 byla odeslána fotodokumentace provozovateli.*

7. Harmonogram

Zhotovitel předložil HMG prací SO 103 a SO 104.

KD 14.4.2020 – práce probíhají v souladu s HMG.

8. Oznámení o zahájení prací na dotčené orgány

- TDI zaslal oznámení uzavírky silnice II/112 na Ministerstvo obrany ČR

- TDI zašle oznámení zahájení prací na Ústav archeologické památkové péče středních Čech. – *KD 31.3.2020 oznámení odesláno.*

- TDI zašle oznámení zahájení prací na Povodí Vltavy, státní podnik – KD 31.3.2020
oznámení odesláno.

9. Oznámení stavby na Inspektorát práce + BOZP

Oznámení o zahájení prací dle zákona č. 309/2006 Sb. bylo odesláno na Oblastní inspektorát pro Středočeský kraj dne 6.3.2020.

10. Provedené práce a výhled prací

Byla provedena instalace dopravního značení v souladu s DIR. Byla provedena demontáž ocelových svodidel, čištění stávajících vjezdů na okolní pozemky. Probíhá čištění příkopů a krajnic od nánosů, ochrana stávajících inženýrských sítí. Na propustku č. 6 byla provedena demolice a výstavba nového propustku včetně zásypu a odláždění čel z lomového kamene. Bylo zahájeno frézování stávajících asfaltových vrstev.

Do příštího KD bude probíhat čištění příkopů od nánosů, odkop krajnic, frézování stávajícího krytu a recyklace podkladních vrstev. Příprava na pokládku asfaltových vrstev.

11. Různé

Zhotovitel předložil Certifikát managementu systému kvality

Zhotovitel předložil Zprávu o pasportizaci objektů a oplocení – paré č.2

12. Kontrola úkolů z minulých KD

Nejsou.

13. Nové úkoly

- 3.1 Při pročištění trub hospodářských vjezdů bylo zjištěno popraskané a propadlé potrubí u vjezdů v SO 104 vlevo v km 1,870 a 2,730. Bylo rozhodnuto o realizaci nových vjezdů. Bude řešeno formou ZBV.
- 3.2 Rozhraní vozovky u mostu cv.č. 112-035 bude koordinováno se stavbou opravy mostu v návaznosti na technologii recyklace podkladních vrstev.
- 3.3 Zrekonstruovaný úsek stavby bude uveden do provozu formou předčasného užívání. Zástupce TDI připraví dohodu o předčasném užívání a podá žádost o předčasné užívání na MěÚ Vlašim.

Příští KD se bude konat **28. 4. 2020 od 10:30 hod.** se srazem na staveništi u obce Borovnice.

Zapsal: SGS Czech Republic s.r.o. – Ing. Milan Kodet

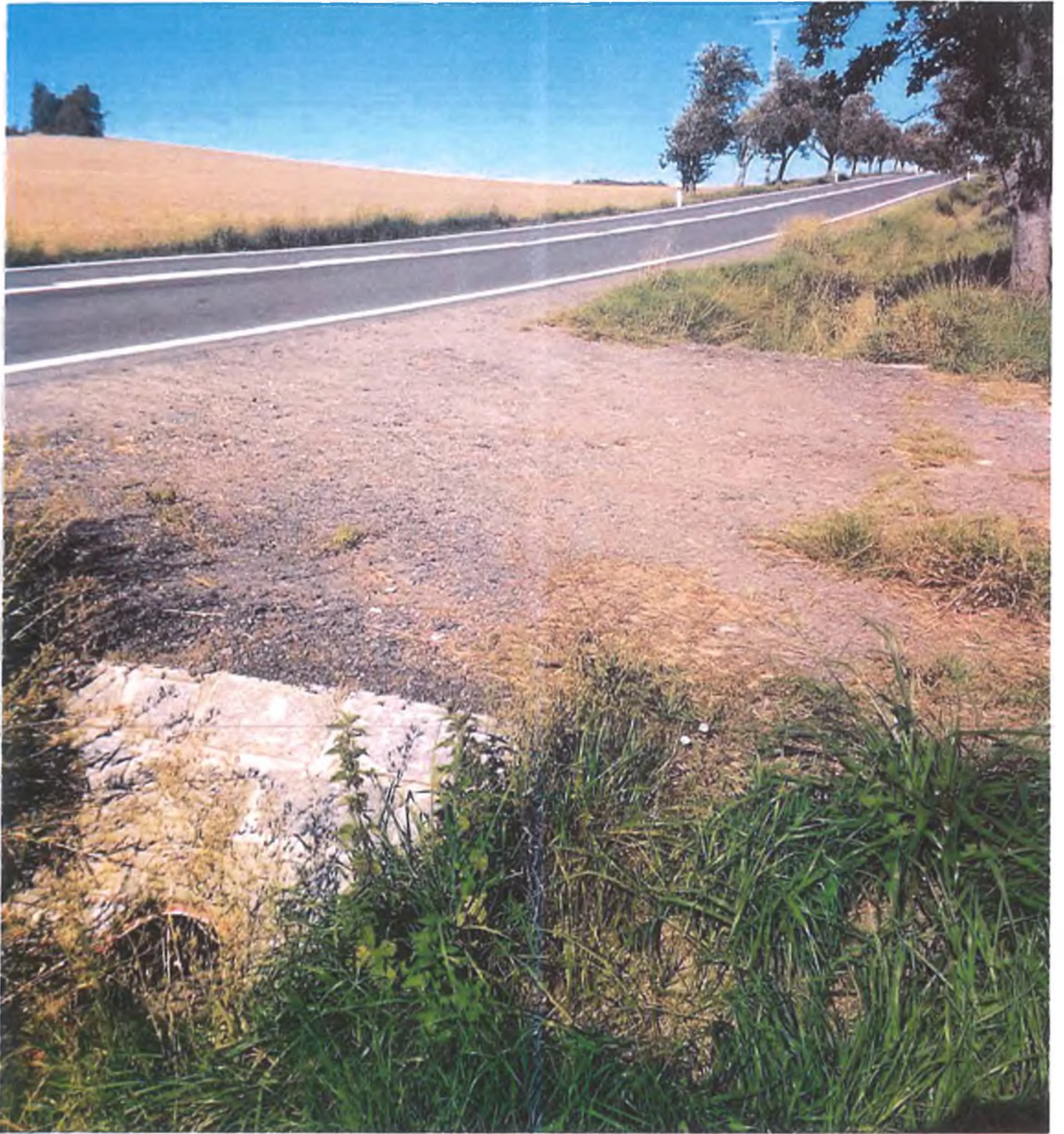





Krajská správa a údržba silnic Středočeského kraje
ředitel Ing. Jan Lichtneger
Zborovská 81/11
Praha 5 Smíchov
150 00

Váš dopis zn./ze dne	Naše značka	Vyřizuje / tel.	Datum
		Ing. Neradlěk /	16. 9. 2021

Stavba (Dílo):	II/112 Zdíslavice – hranice Středočeského kraje
Smlouva o dílo číslo:	S-3694/00066001/2019
Související korespondence:	žádná

Oznámení Zhotovitele

Vážený pane řediteli,

na základě níže uvedených skutečností Vám tímto dopisem podle čl. 6, odst. 6.7. Smlouvy o dílo číslo: S-3694/00066001/2019, podepsané Zhotovitelem dne 13. 12. 2019 a Objednatelem dne 16. 12. 2019 (dále jen Smlouva), týkající se stavby II/112 Zdíslavice – hranice Středočeského kraje (dále jen Dílo), oznamujeme:

- nárok na dodatečnou platbu za provedené práce.

Při pročištění trub hospodářských vjezdů na objektech SO 104 a SO 106 bylo zjištěno popraskané a propadlé potrubí. Dne 14. 4. 2020 proběhla za účasti Zhotovitele a technického dozoru stavby, prohlídka stavby, kde bylo rozhodnuto o realizaci nových vjezdů. Stav byl zdokumentován fotografiemi.

Vlivem přivalových dešťů došlo k samovolnému zřícení křídla, části čelní stěny nosné konstrukce a poškození římsy na levé straně ve směru staničení komunikace. Skutečnost byla řešena na místním šetření dne 8. 6. 2021.

Vzhledem k tomu, že Zhotovitel musel zajistit plynulé pokračování prací na provádění díla, zejména části SO 106, a poté uvedení do provozu, bylo za účasti zástupců Objednatele, TDS a Zhotovitele rozhodnuto provést mimořádnou mostní prohlídku. Na základě jejího výsledku bude proveden návrh stavebních úprav nutných pro uvedení komunikace v okolí mostu ev.č. 112-038 do provozu, návrh dopravního značení včetně projednání a jeho stanovení.

Závěrem Zhotovitel doplňuje, že výše popsané nepředvídatelné fyzické podmínky Zhotovitel nemohl rozumně předvídat. Zhotovitel při zpracování cenové nabídky, respektive pro potřeby stanovení přijaté smluvní částky, vycházel z rozsahu prací definovaných Zadávací dokumentací stavby. S ohledem na



majetkoprávní vztahy k dotčené stavbě a časový rámec nebylo v možnostech Zhotovitele realizovat kroky vedoucí k ověření těchto skutečností.

Na základě výše uvedených skutečností se Zhotovitel domnívá, že je oprávněn nárokovat dodatečnou platbu v souladu s pod-čl. 6, odst. 6.7 Smlouvy v následujícím předběžném rozsahu:

- dodatečná platba se bude odvíjet od konkrétního dohodnutého postupu prací souvisejících s výše uvedenými skutečnostmi – ocenění těchto změn je Zhotovitel připraven zapracovat do dokumentu Změny během výstavby dle „Směrnice upřesňující provádění změn závazků dle zákona č. 134/2016 o zadávání veřejných zakázek“ č. R-Sm-36.

Předem děkujeme za vyřízení.

S pozdravem

.....
Ing. Jan Neraďflek
manažer regionu Východní Čechy
oblast Sever
divize Silniční stavitelství
COLAS CZ, a.s.

Přílohy:

- 1) PR02 – Zápis z KD dne 14. 4. 2020
- 2) PR03 – Fotodokumentace
- 3) PR04 – Zápis z místního šetření dne 8. 6. 2021

COLAS CZ, a.s., oblast Sever
P. Jilemnického 21, 503 01 Hradec Králové
IČ: 26177005
Ing. Jan Neradílek

Váš dopis zn. / ze dne
16. 9. 2021

Naše značka

Vyřizuje / telefon
Ing. Petr Nádvorník,

Říčany
20. 9. 2021

**Věc: Souhlasné stanovisko ke změně SO104, SO106 a zprůjezdnění mostu ev. č. 112-038
„II/112 Zdislavice – hranice Středočeského kraje“**

Krajská správa a údržba silnic Středočeského kraje, p. o. v rámci akce „II/112 Zdislavice – hranice Středočeského kraje“ **souhlasí** s provedením navržených změn během výstavby na SO104 a SO106. Jmenovitě se jedná o navýšení rozsahu sanace propustků v rámci předmětných SO a zabezpečení uvedení do provozu mostu ev. č. 112-038 – zhotovení mostní prohlídky a provedení zabezpečení dopravním značením. Žádáme zhotovitele o neprodlené zpracování ZBV na tyto změny.

S pozdravem

Vyřizuje: Ing. Milan Kodet

Datum: 19. 11. 2021

**Krajská správa a údržba silnic Středočeského kraje,
příspěvková organizace**
Zborovská 81/11
150 21 Praha 5
Ing. Petr Nádvořík

Věc: Stanovisko TDI k dokumentaci ZBV č. 10 předložené v rámci realizace stavby „II/112 Zdislavice – hranice Středočeského kraje“

**Objednatel: Krajská správa a údržba silnic Středočeského kraje,
příspěvková organizace, Zborovská 81/11, 150 21 Praha 5**

**Zhotovitel: „Zdislavice-COLAS + BES + ČNES“
se správcem**

COLAS CZ, a.s., Ke Klíčovu 9, 190 00 Praha 9

TDI a Koo BOZP: SGS Czech Republic, s.r.o., K Hájmům 1233/2, 155 00 Praha 5

Zpracovatel PDPS: Valbek, spol. s r.o., Vaňurova 505/17, 460 02 Liberec 3

V rámci výkonu TDI na výše uvedené stavbě jsme obdrželi návrh dokumentace ZBV č. 10 – SO 104 km 4,373 - Čechtice.

Předmětná dokumentace ZBV řeší náklady spojené s opravou hospodářských vjezdů v SO 104 v km 1,870 a 2,730 vlevo.

Při pročištění trub hospodářských vjezdů SO 104 v km 1,870 a 2,730 vlevo bylo zjištěno popraskané a propadlé potrubí. Z důvodu zajištění funkčnosti odvodnění komunikace bylo nutné zajistit plynulý odtok vody v příkopu. Z tohoto důvodu bylo nutné provést opravu uvedených vjezdů, což bylo rozhodnuto na kontrolním dni č. 3 konaném dne 14.4.2020.

Množství uvedené v ZBV č. 10 odpovídá skutečnosti

Z technického hlediska nemám k předložené dokumentaci ZBV připomínek.

S pozdravem
Ing. Milan Kodet

SGS Czech Republic s.r.o.

Adresát: COLAS CZ, a.s.
oblast Sever, region Pardubický
P. Jilemnického 21
503 01 Hradec Králové

Potvrzení č. 11 - 20
COLAS CZ, a.s.
Zdislavice

Tímto firma BAUSET CZ, a.s. potvrzuje, že v období duben - listopad 2020 převzala ze stavby „II/112 Zdislavice“ od firmy COLAS CZ, a.s. do mobilního zařízení IČZ: CZE00047, souhlas Krajského úřadu Středočeského kraje ze dne 29.12.2012 č.j. 058004/2012/KUSK/01 OŽP/Sk, **10055,4 tun zeminy a kamení, k.č. 170504 a 1552,6 t betonu a kamene, k.č. 170101**. S materiálem je nakládáno dle Zákona o odpadech č. 185/2001 Sb. a související legislativou.

V Čepí 11.12.2020

Ing. Jaromír Šrajcr, vedoucí střediska recyklace

Adresát: COLAS CZ, a.s.
oblast Sever, region Pardubický
P. Jilemnického 21
503 01 Hradec Králové

Potvrzení č. 3 - 21
COLAS CZ, a.s.
Zdislavice

Tímto firma BAUSET CZ, a.s. potvrzuje, že v lednu 2021 převzala ze stavby „II/112 Zdislavice“ od firmy COLAS CZ, a.s. do mobilního zařízení IČZ: CZE00047, souhlas Krajského úřadu Středočeského kraje ze dne 29.12.2012 č.j. 058004/2012/KUSK/01 OŽP/Sk, **62,6 t betonu a kamene, k.č. 170101**. S materiálem je nakládáno dle Zákona o odpadech č. 185/2001 Sb. a související legislativou.

V Čepí 28.1.2021

Ing. Jaromír Šrajcr, vedoucí střediska recyklace

V



Přijatý odpad ze stavby

Objekt

SO 101	Zemina a kamení [m3]	Původní	1300,576	2250,65
		ZBV 3	950,074	
	Beton [t]	Původní	173,802	425,802
		ZBV 5	252,00	
SO 102	Zemina a kamení [m3]	Původní	214,986	454,699
		ZBV 4	239,713	
	Beton [t]	Původní	334,428	391,228
		ZBV 6	56,80	
SO 103	Zemina a kamení [m3]	Původní	924,04	2175,583
		ZBV 2	1251,543	
	Beton [t]	Původní	52,136	52,136
			-	
SO 104	Zemina a kamení [m3]	Původní	1673,418	1673,418
			-	
	Beton [t]	Původní	184,648	746,048
		ZBV 1	561,40	
SO 105	Zemina a kamení [m3]	Původní	264,153	264,153
			-	
	Beton [t]	Původní	52,136	52,136
			-	

Zemina a kamení [m3]	9430,938	m3
Beton (linka) [t]	2402,18	t

Přijatý odpad

beton (linka)	2391,687 t
zemina a kamení	14452,5 t
objemová hmotnost zeminy a kamení	$14452,5 / 9430,938 = 1,534 \text{ t/m}^3$

Zpracoval: Kristýna Hrnčířová
dne: 13.07.2021

Výpis

z obchodního rejstříku, vedeného
Městským soudem v Praze
oddíl B, vložka 6556

Datum vzniku a zápisu:	18. května 2000
Spisová značka:	B 6556 vedená u Městského soudu v Praze
Obchodní firma:	COLAS CZ, a.s.
Sídlo:	Rubeška 215/1, Vysočany, 190 00 Praha 9
Identifikační číslo:	261 77 005
Právní forma:	Akciová společnost
Předmět podnikání:	<p>provádění staveb, jejich změn a odstraňování</p> <p>opravy silničních vozidel</p> <p>projektová činnost ve výstavbě</p> <p>hornická činnost v rozsahu § 2 písmen:</p> <p>b) otvírka, příprava a dobývání výhradních ložisek povrchovým způsobem</p> <p>c) zřizování, zajišťování a likvidace lomů</p> <p>d) úprava a zušlechťování nerostů prováděné v souvislosti s jejich dobýváním</p> <p>e) zřizování a provozování odvalů, výsypek a odkališť při činnostech uvedených v písmenech b) a d)</p> <p>zákona ČNR č. 61/1988 Sb. ve znění pozdějších předpisů</p> <p>činnost prováděná hornickým způsobem v rozsahu § 3 písmena:</p> <p>a) dobývání ložisek nevyhrazených nerostů povrchovým způsobem včetně úpravy a zušlechťování nerostů prováděné v souvislosti s jejich dobýváním zákona ČNR č. 61/1988 Sb. ve znění pozdějších předpisů</p> <p>činnost účetních poradců, vedení účetnictví, vedení daňové evidence</p> <p>výkon zeměměřických činností</p> <p>Zámečnictví, nástrojářství</p> <p>Silniční motorová doprava - nákladní vnitrostátní provozovaná vozidla o největší povolené hmotnosti do 3,5 tuny včetně, - nákladní vnitrostátní provozovaná vozidla o největší povolené hmotnosti nad 3,5 tuny, - nákladní mezinárodní provozovaná vozidla o největší povolené hmotnosti do 3,5 tuny včetně, - nákladní mezinárodní provozovaná vozidla o největší povolené hmotnosti nad 3,5 tuny</p> <p>Opravy ostatních dopravních prostředků a pracovních strojů</p> <p>Výroba, obchod a služby neuvedené v přílohách 1 až 3 živnostenského zákona</p> <p>provádění zemních prací</p> <p>obráběčství</p> <p>opravy karoserií</p> <p>inženýrská činnost ve výstavbě</p> <p>zpracování kamene</p>
Statutární orgán - představenstvo:	
člen představenstva:	<p>Ing. MARTIN STENGL, Ph.D., dat. nar. 20. srpna 1971</p> <p>č.p. 65, 586 01 Čížov</p> <p>Den vzniku členství: 2. května 2018</p>
člen představenstva:	<p>RENAUD JEAN ROUSSEL, dat. nar. 21. července 1974</p> <p>03902 Warsaw, Czeska 28, Polská republika</p> <p>Den vzniku členství: 2. května 2018</p>

Předseda**představenstva:**

Ing. TOMÁŠ KRONES, dat. nar. 5. září 1973
 K Zeleným domkům 1267/30a, Kunratice, 148 00 Praha 4
 Den vzniku funkce: 15. června 2020
 Den vzniku členství: 10. května 2020

Způsob jednání:

Jménem společnosti jedná představenstvo. Za představenstvo jednají vždy alespoň dva členové představenstva společně.

Dozorčí rada:**člen dozorčí rady:**

AURÉLIEN COURSON, dat. nar. 13. srpna 1975
 014135 Bukurešť, Sektor 1, Virgil Madgearu 16/18, Rumunsko
 Den vzniku členství: 2. května 2018

člen dozorčí rady:

JEAN VIDAL, dat. nar. 8. září 1965
 44300 Nantes, 1 rue Vendemiaire, Francouzská republika
 Den vzniku členství: 30. dubna 2020

Jediný akcionář:

COLAS S.A. , ident. číslo 552025314
 75015 Paříž, 1 rue du Colonel Pierre Avia, Francouzská republika
 Registrační číslo: 552025314

Akcie:

4 676 660 ks kmenové akcie na jméno v zaknihované podobě ve jmenovité hodnotě 100,- Kč

Základní kapitál:

467 666 000,- Kč
 Splaceno: 100%

Ostatní skutečnosti:

Dne 19.srpna 2005 schválila mimořádná valná hromada společnosti COLAS CZ, a.s. (dále jen "Společnost") ve smyslu ustanovení § 183i a násl. zákona č. 513/191 Sb., obchodní zákoník, ve znění pozdějších předpisů (dále jen "obchodní zákoník") toto usnesení:

1. Určení hlavního akcionáře.

Mimořádná valná hromada společnosti určuje, že hlavním akcionářem Společnosti je obchodní společnost COLAS societe anonyme, se sídlem 7, Plc. René Clair 92100, Boulogne, Billancourt, Francie (dále jen "Hlavní akcionář"), který vlastní akcie, jejichž souhrnná jmenovitá hodnota ke dni doručení žádosti o svolání mimořádné valné hromady přesahovala a ke dni této mimořádné valné hromady přesahuje 90 % podíl na základním kapitálu Společnosti. Vlastnictví akcií Hlavního akcionáře bylo osvědčeno prostřednictvím (i) výpisu z registru emitenta cenných papírů vedeného pro Společnost Střediskem cenných papírů; (ii) výpisu z účtu majitele cenných papírů vedeného pro Hlavního akcionáře Střediskem cenných papírů; (iii) žádosti Hlavního akcionáře o svolání mimořádné valné hromady a (iv) čestného prohlášení Hlavního akcionáře; ze kterých vyplývá, že Hlavní akcionář byl ke dni doručení žádosti o svolání mimořádné valné hromady vlastníkem celkem 4 551 659 ks kmenových akcií na majitele v zaknihované podobě o jmenovité hodnotě 100,- Kč (dále jen "Akcie").

K rozhodnému dni této mimořádné valné hromady i ke dni jejího konání je Hlavní akcionář vlastníkem 4 551 659 ks Akcií, jejichž souhrnná jmenovitá hodnota dohromady představuje podíl na základním kapitálu Společnosti ve výši 97,33 %, a je tedy osobou oprávněnou vykonat právo výkupu účastnických cenných papírů podle ustanovení § 183i a následujících obchodního zákoníku.

2.Přechod ostatních akcií vydaných společností na hlavního akcionáře.

Mimořádné valná hromada Společnosti schvaluje podle § 183i a následujících obchodního zákoníku přechod vlastnického práva ke všem Akciím vydaných Společností ve vlastnictví akcionářů odlišných od Hlavního akcionáře, a to s účinností ke dni uplynutí jednoho měsíce od zveřejnění zápisu tohoto usnesení mimořádné valné hromady do obchodního rejstříku (dále jen "Den účinnosti přechodu Akcií") na Hlavního akcionáře. Ke Dni účinnosti přechodu Akcií přejde vlastnické právo ke všem Akciím Společnosti, jejichž vlastníkem budou k takovému okamžiku osoby odlišné od Hlavního akcionáře na Hlavního akcionáře.

3. Výše protiplnění.

Mimořádná valná hromada Společnosti určuje, že Hlavní akcionář poskytne za vykupované Akcie peněžité protiplnění ve výši 183,- Kč za jednu Akcii (dále jen "Protiplnění"). Navržená výše Protiplnění je v souladu s § 183m odstavcem 1 písmenem b) obchodního zákoníku doložena znaleckým posudkem vypracovaným znaleckým ústavem TACOMA Consulting, a.s. se sídlem Bredovský dvůr, Olivova 4, 110 00 Praha 1, identifikační číslo 63998581 dne 1.srpna 2005 (dále jen "Znalecký posudek"). V závěru Znaleckého posudku se uvádí "Konstatujeme, že na základě provedené expertizy hodnota jedné akcie společnosti COLAS CZ, a.s. zjištěná výnosovou metodou diskontovaných peněžních toků činí 183,- Kč. Konstatujeme, že výše protiplnění navržená společností COLAS S.A. k poskytnutí oprávněným osobám při realizaci práva výkupu akcií společnosti COLAS CZ, a.s. ve výši 183,- Kč je přiměřená námi zjištěné hodnotě akcií."

4. Poskytnutí protiplnění.

Mimořádná valná hromada společnosti určuje, že Hlavní akcionář poskytne (v souladu s § 183m odstavcem 2,3 a 5 obchodního zákoníku). Protiplnění v příslušné výši oprávněným osobám níže popsáním způsobem do dvou měsíců ode dne zápisu vlastnického práva k vykoupeným Akciím na majetkovém účtu Hlavního akcionáře ve Středisku cenných papírů. Osobou oprávněnou k poskytnutí Protiplnění bude vždy dosavadní vlastník vykoupených Akcií, ledaže bude prokázáno zastavení Akcií, pak Hlavní akcionář poskytne příslušnou částku zástavnímu věřiteli (to neplatí, prokáže-li vlastník Akcie, že zástavní právo zaniklo, nebo že dohoda mezi ním a zástavním věřitelem určuje jinak) (dále jen "Oprávněné osoby").

Konkrétní způsob poskytnutí Protiplnění bude Oprávněné osobě oznámen doporučeným dopisem s dodejkou na adresu Oprávněné osoby uvedenou ve výpisu z registru emitenta cenných papírů vedeného pro Společnost Střediskem cenných papírů, a to nejpozději do 15 pracovních dnů ode Dne účinnosti přechodu akcií. V téže lhůtě Hlavní akcionář rovněž oznámí způsob poskytnutí Protiplnění způsobem určeným stanovami Společnosti a zákonem pro svolání valné hromady. Představenstvo Společnosti zajistí vyhotovení výpisu z registru emitenta cenných papírů vedeného pro společnost ve Středisku cenných papírů, a to ke Dni účinnosti přechodu Akcií a předá jej bez zbytečného odkladu Hlavnímu akcionáři za účelem poskytnutí protiplnění.

Společnost COLAS CZ, a.s. je právním nástupcem společností Silnice Jihlava, a.s., se sídlem Kosovská 10, Jihlava, IČ: 46 34 64 49, která byla zapsána v obchodním rejstříku vedeném Krajským soudem v Brně, v oddíle B, vložce 735, Silnice Znojmo, a.s. se sídlem Vídeňská 49, Znojmo, IČ: 46 34 63 76, která byla zapsána v obchodním rejstříku vedeném Krajským soudem v Brně, v oddíle B, vložce 726 a Silniční stavitelství Praha, a.s. se sídlem Kolbenova 259, Praha 9, která byla zapsána v obchodním rejstříku vedeném Městským soudem v Praze, v oddíle B, vložce 1480, jež

byly zrušeny bez likvidace součením se společností COLAS CZ, a.s.

Na společnost COLAS CZ, a.s., se sídlem Praha 9, Ke Klíčovu 9, PSČ 190 00, IČ: 261 77 005, přešlo jako na nástupnickou společnost v důsledku fúze sloučením obchodní jmění společnosti ASTECH, s.r.o., se sídlem Jihlava, Kosovská 10, PSČ 586 01, IČ: 253 38 820, jako společnosti zanikající.

Na společnost COLAS CZ, a.s. se sídlem Praha 9, Ke Klíčovu 9, PSČ 190 00, IČ 261 77 005 přešlo jako na nástupnickou společnost v důsledku fúze sloučením obchodní jmění společnosti Kamenolom Císařský a.s., se sídlem Praha 9, Ke Klíčovu 9, PSČ 190 00, IČ 491 01 811, jako společnosti zanikající.

Společnost se tímto podřizuje zákonu č. 90/2012 Sb., o obchodních společnostech a družstvech (zákon o obchodních korporacích) jako celku postupem podle § 777 odst. 5 tohoto zákona.

Na společnost COLAS CZ, a.s., se sídlem Praha 9, Ke Klíčovu 9, PSČ 190 00, IČO: 261 77 005, jako na nástupnickou společnost, přešlo v důsledku fúze sloučením veškeré jmění zanikající společnosti SANGREEN, spol. s r.o., se sídlem Praha 9, Ke Klíčovu 9, PSČ 190 00, IČO: 005 41 311.

Na společnost COLAS CZ, a.s., se sídlem Praha 9, Ke Klíčovu 9, PSČ 190 00, IČO: 261 77 005, jako na nástupnickou společnost, přešlo v důsledku fúze sloučením veškeré jmění zanikající společnosti SOMARO CZ, s.r.o., se sídlem Praha 9 - Horní Počernice, Bystrá 761, PSČ 193 00, IČO: 270 66 070.

PLNÁ MOC K PODPISU ZMĚNOVÝCH LISTŮ

Zmocnitel: **BES s.r.o.**
se sídlem Sukova 625, 256 01 Benešov
zapsaná v obchodním rejstříku vedeném Městským soudem v Praze, oddíl C,
vločka 7496
IČO: 437 92 553
Zastoupená: Petr Váňa, jednatel
Ing. Luboš Kurz, jednatel
Jakožto společník Společnosti „Zdislavice – COLAS + BES + ČNES“
(dále jen „**zmocnitel**“)

a

Zmocnitel: **ČNES dopravní stavby, a.s.**
se sídlem Milady Horákové 2764, 272 01 Kladno-Kročehlavy
zapsaná v obchodním rejstříku vedeném Městským soudem v Praze, oddíl B, vločka 4964,
IČO: 477 81 734
Zastoupená: Ing. Vladimír Ložek, předseda představenstva
Jakožto společník Společnosti „Zdislavice – COLAS + BES + ČNES“
(dále jen „**zmocnitel**“)

Zmocňují

Zmocněnce: **COLAS CZ, a.s.**
se sídlem: Rubeška 215/1, Vysočany, 190 00 Praha 9
zapsanou v obchodním rejstříku vedeném Městským soudem v Praze, oddíl B, vločka 6556
IČO: 261 77 005
Zastoupenou: Ing. Pavel Hudler, ředitel divize Silniční stavitelství, na základě
plné moci

Jakožto Správce Společnosti „Zdislavice – COLAS + BES + ČNES“
(dále jen „**zmocněnec**“)

k veškerému právnímu i faktickému jednání souvisejícímu se změnami během výstavby (ZBV), včetně navrhování jejich provedení a podepisování změnových listů, v rámci realizace veřejné zakázky „**II/112 Zdislavice – hranice Středočeského kraje**“ jejímž objednatelem je Krajská správa a údržba silnic Středočeského kraje, příspěvková organizace, IČO: 000 66 001, se sídlem Zborovská 81/11, 150 21 Praha 5 – Smíchov.

Touto plnou mocí není nijak dotčena notifikační povinnost Správce společnosti vůči ostatním společníkům ohledně jednání týkajícího se celé Společnosti.

Zmocněnec je oprávněn ve stejném rozsahu zmocnit třetí osobu.

V Benešově dne ...

.....
BES s.r.o.
Petr Váňa
jednatel

V Kladně dne ...

.....
ČNES dopravní stavby, a.s.
Ing. Vladimír Ložek
předseda představenstva

Plnou moc přijímá:

V Praze dne

.....
COLAS CZ, a.s.
Ing. Pavel Hudler,
ředitel divize Silniční stavitelství
na základě plné moci