



Evropská unie  
Fond evropské pomoci nejchudším osobám  
Operační program potravinové a materiální pomoci



---

**DODATEK č. 1**

**ke smlouvě o partnerství s finančním příspěvkem  
v rámci výzvy č. 30\_21\_011**

---

Číslo příjemce: S-2038/ŘDP/2021/1



Evropská unie  
Fond evropské pomoci nejchudším osobám  
Operační program potravinové a materiální pomoci



**TENTO DODATEK Č. 1** (dále jen „**Dodatek**“) **KE SMLOUVĚ O PARTNERSTVÍ S FINANČNÍM PŘÍSPĚVKEM v rámci výzvy č. 30\_21\_011** uzavřené dne 30. 06. 2021 (dále jen „**Smlouva**“) je uzavřen mezi níže uvedenými „**Smluvními stranami**“ (nebo jednotlivě „**Smluvní strana**“).



## Článek I Smluvní strany

### Středočeský kraj

se sídlem: Zborovská 11, 150 21 Praha 5  
zastoupený: Ing. Jaroslavem Cingrem, vedoucím Odboru řízení dotačních projektů  
IČ: 70891095  
bankovní spojení:   
(dále jen „Příjemce“)

a

### Základní škola Jakuba Jana Ryby Rožmitál pod Třemšínem

se sídlem: Komenského 543, 262 42 Rožmitál pod Třemšínem  
zastoupená:   
IČ: 61904147  
bankovní spojení:   
RED IZO: 600054616  
číslo partnera v projektu: P118  
(dále jen „Partner“)

## Článek II Předmět a účel Dodatku

1. V průběhu příprav a realizace projektu „Obědy do škol ve Středočeském kraji IV“ (dále jen „Projekt“) podpořeného finančními prostředky z Operačního programu potravinové a materiální pomoci (dále jen „OP PMP“) došlo k navýšení počtu indikátorů, jenž mají být v rámci projektu naplněny. Původní počet podpořených osob (děti a žáci, kteří získají potravinovou pomoc) a počet vydaných jídel se oproti kvalifikovanému odhadu ve smlouvě navýšil o cca 235 %, což vede ke zvýšení nákladů na potravinovou pomoc, a tedy i ke zvýšení finančního podílu Partnera na projektu. Toto je nutné zohlednit změnou výše finanční podpory, kterou Příjemce poskytne Partnerovi v závislosti na změně počtu indikátorů.



2. Smluvní strany se dohodly na následujících změnách Smlouvy:

a) Původní znění čl. III, odst. 2. Smlouvy se ruší a nahrazuje se tímto novým zněním:

*„Přehled indikátorů, které mají být naplněny partnerem:*

- *Celkový počet osob, které dostávají potravinovou pomoc - 10*
  - *jde o závazek v počtu podpořených osob (odhad); každá osoba se započítává pouze jednou, bez ohledu na to kolikrát podporu obdržela (počet unikátně podpořených osob);*
  - *odchýlení od závazku je popisováno a zdůvodňováno ve zprávě o realizaci Projektu.*
- *Počet vydaných jídel – 1 650<sup>2</sup>*

*Hodnoty se určí na základě pravidelného sledování odběru stravného v zapojených školách.*
- *Fakultativně lze sledovat další indikátory<sup>3</sup>.“*

b) Původní znění čl. V, odst. 2. Smlouvy se ruší a nahrazuje se tímto novým zněním:

*„Celkový finanční podíl Partnera na Projektu činí: 33 783,75 Kč. Tento podíl představuje peněžní prostředky poskytnuté Příjemcem Partnerovi ze zdrojů poskytnutých Příjemci dle odst. 1. tohoto článku pro účely realizace Projektu (včetně 5% paušálu na administraci).“*

3. Rekapitulace změny finančního podílu Partnera na Projektu:

	<b>Výše finanční podpory</b>
<b>Smlouva o partnerství (S-2038/ŘDP/2021)</b>	9 875,25 Kč
<b>Navýšení podílu</b>	23 908,50 Kč
<b>Dodatek č. 1 (S-2038/ŘDP/2021/1)</b>	<b>33 783,75 Kč</b>

### Článek III Ostatní ustanovení

1. Ostatní ujednání Smlouvy zůstávají nezměněny.
2. Tento Dodatek je vyhotoven v elektronické podobě, přičemž Příjemce, Partner i Poskytovat dotace obdrží její elektronický originál.
3. Tento Dodatek nabývá platnosti podpisem oběma Smluvními stranami a účinnosti dnem zveřejnění v registru smluv, které provede Příjemce.

<sup>2</sup> Odhad stanovený partnerem

<sup>3</sup> Viz: znění výzvy a Pravidel



Evropská unie  
Fond evropské pomoci nejchudším osobám  
Operační program potravinové a materiální pomoci



4. Tento Dodatek byl schválen usnesením Rady Středočeského kraje č. 029-42/2021/RK ze dne 11. 11. 2021.

V Rožmitále pod Třemšínem dne

V Praze dne

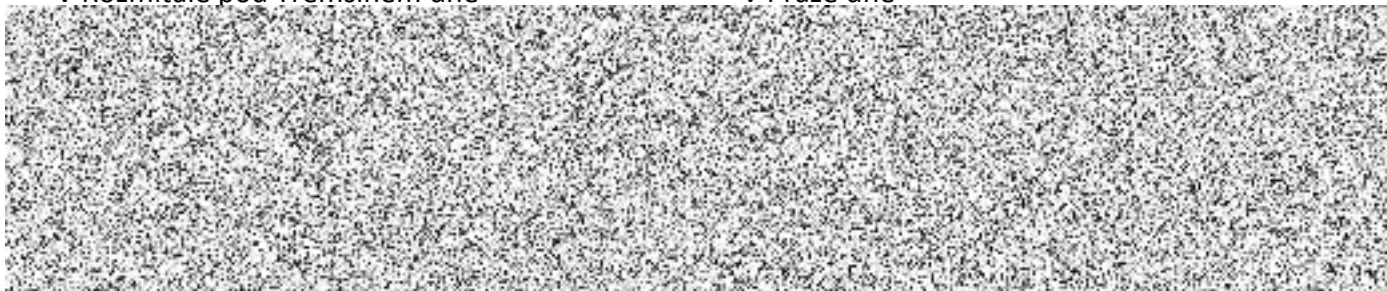

**Přílohy:**

Příloha č. 1 – Podklad pro zapojení školy do projektu



### Podklad pro zapojení školy do projektu

Název organizace:	Základní škola Jakuba Jana Ryby Rožmitál pod Třemšínem
Adresa:	Komenského 543, 262 42 Rožmitál pod Třemšínem
RED IZO:	600054616
IČO (IČ):	61904147
ID datové schránky:	skxu5ah
WWW stránky:	www.zsrozmital.cz

	Statutární zástupce	Hlavní kontaktní osoba projektu (*volitelné)
Titul před jménem:		
Jméno:		
Příjmení:		
Titul za jménem:		
E-mail:		
Mobil:		

Identifikace bankovního účtu	
Název účtu příjemce:	
Název banky:	
Číslo účtu:	
Kód banky:	
Číslo účtu dle IBAN:	
Jste plátcí DPH?	ne

Kategorie	Počet dětí	Cena za jednotku*	Cena celkem v Kč/1den	Počet dnů od 1.9.2021 - 30.6.2022 *	Celkové náklady za stravné	Režijní náklady (5%)	Celkové způsobilé výdaje
MŠ děti do 6 let včetně			0,00 Kč		0,00 Kč	0,00 Kč	0,00 Kč
MŠ děti od 7 let			0,00 Kč		0,00 Kč	0,00 Kč	0,00 Kč
ZŠ žáci do 6 let včetně			0,00 Kč		0,00 Kč	0,00 Kč	0,00 Kč
ZŠ žáci od 7 let do 10 let včetně	5	18	90,00 Kč	165	14 850,00 Kč	742,50 Kč	15 592,50 Kč
ZŠ žáci od 11 let do 14 let včetně	5	21	105,00 Kč	165	17 325,00 Kč	866,25 Kč	18 191,25 Kč
ZŠ žáci nad 15 let			0,00 Kč		0,00 Kč	0,00 Kč	0,00 Kč
<b>Počet podporených žáků celkem</b>	<b>10</b>				<b>32 175,00 Kč</b>	<b>1 608,75 Kč</b>	<b>33 783,75 Kč</b>

\* cena za jednotku je u MŠ celodenní stravné na jedno dítě hrazené zákonným zástupcem za den, u ZŠ/víceletých gymnázií je to cena pouze oběda hrazená zákonným zástupcem za den, tato jednotková cena nesmí překročit finanční limity na stravníky dle vyhlášky č. 107/2005 Sb.

\* jedná se o dny, kdy je poskytováno stravné v uvedeném období

	předefinovaná pole
	pole určená k vyplnění
	volitelná pole