



Evropská unie  
Fond evropské pomoci nejchudším osobám  
Operační program potravinové a materiální pomoci



---

**DODATEK č. 1**

**ke smlouvě o partnerství s finančním příspěvkem  
v rámci výzvy č. 30\_21\_011**

---

Číslo příjemce: S-2002/RDP/2021/1



Evropská unie  
Fond evropské pomoci nejchudším osobám  
Operační program potravinové a materiální pomoci



**TENTO DODATEK Č. 1** (dále jen „**Dodatek**“) **KE SMLOUVĚ O PARTNERSTVÍ S FINANČNÍM PŘÍSPĚVKEM** v rámci výzvy č. **30\_21\_011** uzavřené dne 30. 06. 2021 (dále jen „**Smlouva**“) je uzavřen mezi níže uvedenými „**Smluvními stranami**“ (nebo jednotlivě „**Smluvní strana**“).



### Článek I Smluvní strany

#### Středočeský kraj

se sídlem: Zborovská 11, 150 21 Praha 5  
zastoupený: Ing. Jaroslavem Cingrem, vedoucím Odboru řízení dotačních projektů  
IČ: 70891095  
bankovní spojení:   
(dále jen „**Příjemce**“)

a

#### Základní škola a mateřská škola J. A. Komenského v Novém Strašecí

se sídlem: Komenského náměstí 209, 271 01 Nové Strašecí  
zastoupená:   
IČ: 47014491  
bankovní spojení:   
RED IZO: 600055647  
číslo partnera v projektu: P98  
(dále jen „**Partner**“)

### Článek II Předmět a účel Dodatku

1. V průběhu příprav a realizace projektu „Obědy do škol ve Středočeském kraji IV“ (dále jen „**Projekt**“) podpořeného finančními prostředky z Operačního programu potravinové a materiální pomoci (dále jen „**OP PMP**“) došlo k navýšení počtu indikátorů, jenž mají být v rámci projektu naplněny. Původní počet podpořených osob (dětí a žáci, kteří získají potravinovou pomoc) a počet vydaných jídel se oproti kvalifikovanému odhadu ve smlouvě navýšil o cca 100 %, což vede ke zvýšení nákladů na potravinovou pomoc, a tedy i ke zvýšení finančního podílu Partnera na projektu. Toto je nutné zohlednit změnou výše finanční podpory, kterou Příjemce poskytne Partnerovi v závislosti na změně počtu indikátorů.



2. Smluvní strany se dohodly na následujících změnách Smlouvy:

a) Původní znění čl. III, odst. 2. Smlouvy se ruší a nahrazuje se tímto novým zněním:

*„Přehled indikátorů, které mají být naplněny partnerem:*

- *Celkový počet osob, které dostávají potravinovou pomoc – 8*
  - *jde o závazek v počtu podpořených osob (odhad); každá osoba se započítává pouze jednou, bez ohledu na to kolikrát podporu obdržela (počet unikátně podpořených osob);*
  - *odchýlení od závazku je popisována a zdůvodňováno ve zprávě o realizaci Projektu.*
- *Počet vydaných jídel – 1 320<sup>2</sup>*

*Hodnoty se určí na základě pravidelného sledování odběru stravného v zapojených školách.*
- *Fakultativně lze sledovat další indikátory<sup>3</sup>.*

b) Původní znění čl. V, odst. 2. Smlouvy se ruší a nahrazuje se tímto novým zněním:

*„Celkový finanční podíl Partnera na Projektu činí: 36 036,00 Kč. Tento podíl představuje peněžní prostředky poskytnuté Příjemcem Partnerovi ze zdrojů poskytnutých Příjemci dle odst. 1. tohoto článku pro účely realizace Projektu (včetně 5% paušálu na administraci).“*

3. Rekapitulace změny finančního podílu Partnera na Projektu:

|  | <b>Výše finanční podpory</b> |
|--|------------------------------|
| <b>Smlouva o partnerství (S-2002/ŘDP/2021)</b> | 20 097,00 Kč                 |
| <b>Navýšení podílu</b>                         | 15 939,00 Kč                 |
| <b>Dodatek č. 1 (S-2002/ŘDP/2021/1)</b>        | 36 036,00 Kč                 |

### Článek III Ostatní ustanovení

1. Ostatní ujednání Smlouvy zůstávají nezměněny.
2. Tento Dodatek je vyhotoven v elektronické podobě, přičemž Příjemce, Partner i Poskytovat dotace obdrží její elektronický originál.
3. Tento Dodatek nabývá platnosti podpisem oběma Smluvními stranami a účinností dnem zveřejnění v registru smluv, které provede Příjemce.

<sup>2</sup> Odhad stanovený partnerem

<sup>3</sup> Viz: znění výzvy a Pravidel

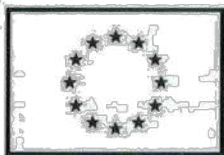

Evropská unie  
Fond evropské pomoci nejchudším osobám  
Operační program potravinové a materiální pomoci



4. Tento Dodatek byl schválen usnesením Rady Středočeského kraje č. 029-42/2021/RK ze dne 11. 11. 2021.

V Novém Strašci dne 17. 12. 2021

V Praze dne

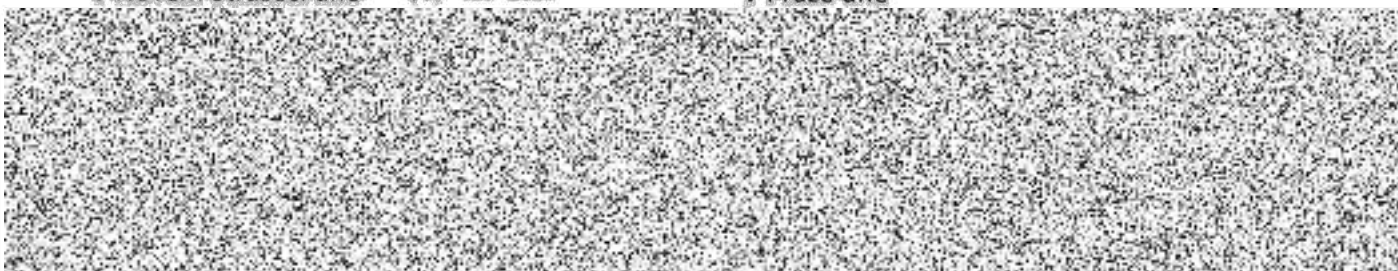

**Přílohy:**

Příloha č. 1 – Podklad pro zapojení školy do projektu



### Podklad pro zapojení školy do projektu

|                     |   |
|---------------------|---|
| Název organizace:   | Základní škola a mateřská škola J. A. Komenského v Novém Strašecí |
| Adresa:             | Komenského náměstí 209, 271 01 Nové Strašecí                      |
| LED IZO:            | 600055647   |
| IČO (IČ):           | 47014491  |
| ID datové schránky: | afasvíu   |
| WWW stránky:        | www.zsnovestraseci.cz   |

|                    | Statutární zástupce | Hlavní kontaktní osoba projektu (*volitelné) |
|--------------------|---------------------|--|
| Titul před jménem: |                     |  |
| Jméno:             |                     |  |
| Příjmení:          |                     |  |
| Titul za jménem:   |                     |  |
| E-mail:            |                     |  |
| Mobil:             |                     |  |

| Identifikace bankovního účtu |   |
|------------------------------|---|
| Název účtu příjemce:         |   |
| Název banky:                 |   |
| Číslo účtu:                  |   |
| Kód banky:                   |   |
| Číslo účtu dle IBAN:         |   |
| Jste plátcí DPH?             | <input type="checkbox"/> ano <input checked="" type="checkbox"/> ne |

| Kategorie                          | Počet dětí | Cena za jednotku* | Cena celkem v Kč/1den | Počet dnů od 1.9.2021 - 30.6.2022 * | Celkové náklady za stravné | Režijní náklady (5%) | Celkové způsobilé výdaje |
|------------------------------------|------------|-------------------|-----------------------|-------------------------------------|----------------------------|----------------------|--------------------------|
| MŠ děti do 6 let včetně            | 1          | 37                | 37,00 Kč              | 165                                 | 6 105,00 Kč                | 305,25 Kč            | 6 410,25 Kč              |
| MŠ děti od 7 let                   |            |                   | 0,00 Kč               |                                     | 0,00 Kč                    | 0,00 Kč              | 0,00 Kč                  |
| ZŠ žáci do 6 let včetně            |            |                   | 0,00 Kč               |                                     | 0,00 Kč                    | 0,00 Kč              | 0,00 Kč                  |
| ZŠ žáci od 7 let do 10 let včetně  | 3          | 27                | 81,00 Kč              | 165                                 | 13 365,00 Kč               | 668,25 Kč            | 14 033,25 Kč             |
| ZŠ žáci od 11 let do 14 let včetně | 3          | 30                | 90,00 Kč              | 165                                 | 14 850,00 Kč               | 742,50 Kč            | 15 592,50 Kč             |
| ZŠ žáci nad 15 let                 |            |                   | 0,00 Kč               |                                     | 0,00 Kč                    | 0,00 Kč              | 0,00 Kč                  |
| Počet podpořených zaků celkem:     | 7          |                   |                       |                                     | 34 320,00 Kč               | 1 716,00 Kč          | 36 036,00 Kč             |

\* cena za jednotku je u MŠ celodenní stravné na jedno dítě hrazené zákonným zástupcem za den, u ZŠ/víceletých gymnázií je to cena pouze oběda hrazená zákonným zástupcem za den, tato jednotková cena nesmí překročit finanční limity na stravníky dle vyhlášky č. 107/2005 Sb.

\* jedná se o dny, kdy je poskytováno stravné v uvedeném období

|  |                        |
|--|------------------------|
|  | předefinovaná pole     |
|  | pole určená k vyplnění |
|  | volitelná pole         |

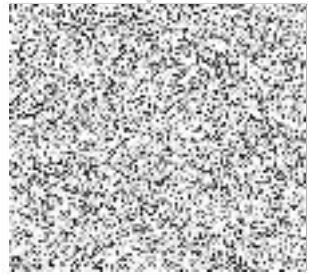

**Ověřovací doložka konverze do dokumentu obsaženého v datové zprávě**

Ověřuji pod pořadovým číslem **144323094-298124-211220113254**, že tento dokument, který vznikl převedením vstupu v listinné podobě do podoby elektronické, skládající se z **6** listů, se doslovně shoduje s obsahem vstupu.

Zjišťovací prvek: **bez zjišťovacího prvku**

Ověřující osoba: **MICHAELARICHTROVÁ**

Vystavil: **Středočeský kraj**

**V Praze dne 20.12.2021**



144323094-298124-211220113254