REKONSTRUKCE TRAMVAJOVÉ TRATI OHRADA - PALMOVKA
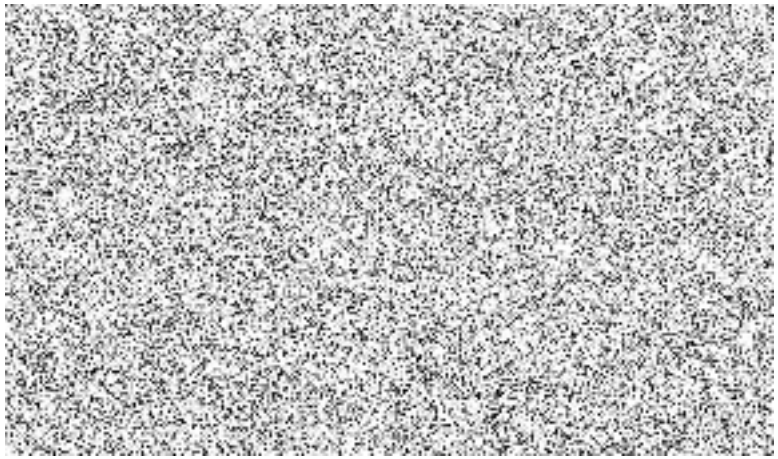
	1	2	3	4	5	6	7	8	9	10	11	12	13	14	15	16	17	18	19	20	21	22	23	24	25	26	27	28	29	30	31	32	33	34	35	36	37	38	39	40	41	42	43	44	45	46	47	48	49	50	51	52	53	54	55	56	57	58	59	60	61	62	63	64	65
SO 11 - TT Ohrada - Palmovka	■	■	■	■	■	■	■	■	■	■	■	■	■	■	■																																	■	■	■	■	■	■	■	■	■	■	■	■	■	■	■	■	■	■
SO 12 - TT Ohrada - Palmovka odvodnění											■	■	■	■	■																																														■	■	■	■	
SO 13 - Tramvajové zastávky																																																								■	■	■	■	■	■	■	■	
SO 13.1. - Opěrná zeď																																																	■	■	■	■	■	■	■	■	■	■					
SO 14 - El. zař. tram. zastávek																																																		■	■	■	■	■	■							
SO 15 - Přístřešky																																																				■	■	■	■	■	■	■				
SO 16 - Kolejové mazníky																																																							■	■	■				
SO 19 - Tramvajový most		■	■	■	■	■	■	■	■	■	■	■	■	■	■	■	■	■	■	■	■	■	■	■	■	■	■	■	■	■	■	■	■	■	■	■	■	■	■	■	■	■	■	■	■	■	■	■	■	■	■	■	■	■	■	■	■	■	■	■	■	■	■	■	
SO 21 - Trolejové vedení	■	■	■																																																													
SO 24 - Dráhové kabely	■	■	■	■	■																																																											
SO 25 - Veřejné osvětlení																																																									■	■	■	■	■	■			
SO 26 - Přeložka kabelů CETIN	■	■	■	■	■	■																																																										
SO 27 - Přeložka kabelů T - Mobile	■	■	■	■	■	■																																																										
SO 28 - Rezervní HDPE trubky																																											■															■	■	■	■			
SO 29 - Ukolejnení mostní konstrukce																																																											■	■	■	■	
SO 30 - Náhradní výsadby																																																														■	■