

Marius Pedersen



Dodatek č. 23

ke smlouvě č. 20002/073/SOK o sběru, převzetí, odvozu a odstranění vytříděných složek komunálního odpadu

Zákazník č. 200010 (č. 9990540)

CENÍK SLUŽEB PLATNÝ OD 3.1.2022

I. Smluvní strany

Objednatel: Město Chlumeč
Sídlo: Muchova 267, 403 39 Chlumeč
Provozovna: Město Chlumeč, Muchova 267, 403 39 Chlumeč
Oprávněný zástupce: Ing. Roman Zettlitzer, starosta města
IČO: 00391387
Bank. spojení: ČS a.s. Ústí nad Labem

Číslo účtu:

Fax:

Zhotovitel: Marius Pedersen a.s.
Sídlo: Průběžná 1940/3, Hradec Králové 500 09
Zapsaný: u KS v Hradci Králové, odd.B, vložka 389
Provozovna: Marius Pedersen a.s., provozovna Teplice
Úprkova 3120, 415 01 Teplice
Oprávněný zástupce: Jiří Hodač, oblastní manažer zplnomocněný k jednání
IČO : 42194920
DIČ : CZ42194920
Bank. spojení: ČSOB, a.s. - pobočka Hradec
Králové

Číslo účtu:

kterým se od 3.1.2022 mění a doplňuje originál smlouvy č 20002/073/ SOK

článek č. 2

1. cena za sběr, převzetí, odvoz a odstranění využitelných složek komunálního odpadu

| objem nádoby l | interval odvozu | pronájem nádoby | svoz | celkem bez DPH |
|-----------------------|----------------------|-----------------|---------------|----------------|
| 1100 pronajatá plasty | 2x7dní (104 x ročně) | 300,00 Kč | 19 024,00 Kč | 19 324,00 Kč |
| 1100 vlastní plasty | 2x7dní (104 x ročně) | 0,00 Kč | 19 024,00 Kč | 19 024,00 Kč |
| 1100 EKO-KOM plasty | 2x7dní (104 x ročně) | 0,00 Kč | 19 024,00 Kč | 19 024,00 Kč |
| 1100 pronajatá plasty | 1x14dní (26 x ročně) | 300,00 Kč | 6 188,00 Kč | 6 488,00 Kč |
| 1100 vlastní plasty | 1x14dní (26 x ročně) | 0,00 Kč | 6 188,00 Kč | 6 188,00 Kč |
| 1100 EKO-KOM plasty | 1x14dní (26 x ročně) | 0,00 Kč | 6 188,00 Kč | 6 188,00 Kč |
| 1100 pronajatá papír | 2x7dní (104 x ročně) | 300,00 Kč | 17 948,00 Kč | 18 248,00 Kč |
| 1100 vlastní papír | 2x7dní (104 x ročně) | 0,00 Kč | 17 948,00 Kč | 17 948,00 Kč |
| 1100 EKO-KOM papír | 2x7dní (104 x ročně) | 0,00 Kč | 17 948,00 Kč | 17 948,00 Kč |
| 1100 pronajatá sklo | 1x14dní (26 x ročně) | 300,00 Kč | 6 072,00 Kč | 6 372,00 Kč |
| 1100 vlastní sklo | 1x14dní (26 x ročně) | 0,00 Kč | 6 072,00 Kč | 6 072,00 Kč |
| 1100 EKO-KOM sklo | 1x14dní (26 x ročně) | 0,00 Kč | 6 072,00 Kč | 6 072,00 Kč |
| 240 l kovy | svoz na zavolání | 300,00 Kč/ks | 0,00 Kč | 300,00 Kč/ks |
| 240 l kovy | pronájem nádoby* | 0,00 Kč | 300,00 Kč | 300,00 Kč |
| 240 l kovy | prodej nádoby | 0,00 Kč | 2 000,- Kč/ks | 2 000,- Kč |

- nádoba na kovy - pronájem lze uplatnit pouze u prvně přistavených nádob, při ztrátě (odcizení) – další objednanou nádobu si zakoupí objednatel do vlastnictví

2. Nasmlouvané druhy odpadů kategorie "Ostatní" odstraňovaných na skládce Modlany a kompostárně Modlany

| Katalogové číslo | Kód specifikace | Název odpadu | Cena (Kč/t) bez DPH |
|------------------|-----------------|--|---------------------|
| 16 01 03 | 00 | Pneumatiky z osobních vozů | 6 000,00 Kč |
| 17 01 01 | 10 | Beton frakce do 10 cm | 364,00 Kč |
| 17 01 01 | 11 | Beton frakce 10 - 50 cm | 473,00 Kč |
| 17 01 01 | 12 | Beton frakce nad 50 cm | 692,00 Kč |
| 17 01 02 | 10 | Cihly frakce do 10 cm | 364,00 Kč |
| 17 01 02 | 11 | Cihly frakce nad 10 cm | 473,00 Kč |
| 17 01 03 | 00 | Tašky a keramické výrobky | 473,00 Kč |
| 17 01 07 | 10 | Stavební suť frakce do 10 cm | 364,00 Kč |
| 17 01 07 | 11 | Stavební suť frakce 10 – 50 cm | 473,00 Kč |
| 17 01 07 | 12 | Stavební suť frakce nad 50 cm | 692,00 Kč |
| 17 02 02 | 00 | Sklo* | 1 597,00 Kč |
| 17 02 03 | 00 | Plasty* | 1 763,00 Kč |
| 17 03 02 | 00 | Asfaltové směsi | 473,00 Kč |
| 17 05 04 | 10 | Zemina a kamení do 10 cm | 364,00 Kč |
| 17 05 04 | 11 | Zemina a kamení nad 10 cm | 692,00 Kč |
| 17 06 01 | 00 | Izolační materiál s obsahem azbestu* | 1 946,00 Kč |
| 17 06 04 | 10 | Izolační materiály – skelná vata* | 1 763,00 Kč |
| 17 06 04 | 11 | Izolační materiály – lepenka* | 1 690,00 Kč |
| 17 08 02 | 00 | Stavební materiály na bázi sádry | 692,00 Kč |
| 20 02 01 | 00 | Biologicky rozložitelný odpad – tráva, listí | 210,00 Kč |
| 20 03 03 | 11 | Uliční smetky (frakce nad 5 cm) * | 1 654,00 Kč |
| 20 03 07 | 00 | Objemný odpad * | 1 654,00 Kč |

* U těchto odpadů je vybírán zákonem stanovený poplatek.

Případný jiný druh odpadu lze sjednat s dodavatelem na základě písemné dohody vydáním nového dodatku této smlouvy.

3. Náklady nutné k zajištění přepravy odpadů:

Pro přepravu bude použito odpovídající techniky, vybavené dle požadavků ADR, v závislosti na množství a druhu odpadu.

Přepravní sazby jsou následující:

| Položka | Ceny bez DPH |
|--|---------------|
| Nosič vanových kontejnerů RN | 40 Kč/km |
| Nosič vanových kontejnerů + přívěs (2 kontejnery) RN | 52 Kč/km |
| Nosič vanových kontejnerů + přívěs (1 kontejner) RN | 50 Kč/km |
| ložné manipulace s vanovým kontejnerem | 280 Kč/15 min |
| pronájem vanových kontejnerů 5 m ³ | 42 Kč/den |
| pronájem vanových kontejnerů 7 m ³ | 42 Kč/den |
| pronájem vanových kontejnerů 9-12 m ³ | 42 Kč/den |
| Nosič kontejnerů typu Abroll | 44 Kč/km |
| Nosič kontejnerů typu Abroll + přívěs | 52 Kč/km |
| ložné manipulace s kontejnerem typu Abroll | 150 Kč/15 min |
| pronájem kontejneru typu Abroll | 52 Kč/den |
| prostoje při nakládání kontejnerů u zákazníka | 120 Kč/15 min |
| Nosič vanových kontejnerů typu CTS | 39 Kč/km |
| pronájem kontejneru typu CTS | 42 Kč/den |
| Ložné manipulace s kontejnerem CTS | 140 Kč/15min |
| Skříňové vozidlo - svoz odpadu | 29 Kč/km |
| Skříňové vozidlo – manipulace | 135 Kč/15 min |

4. Druhy nebezpečného odpadu podskupiny 20 01 dle "Katalogu odpadů" stanoveného ve vyhl. MŽP č. 273/2021 Sb., které jsou předmětem svozu nebezpečných složek komunálních odpadů dle této smlouvy:

| Kód odpadu | Název odpadu | Cena Kč/t |
|------------|---|--------------|
| 20 01 13 | Rozpouštědla | 15 290,00 Kč |
| 20 01 14 | Kyseliny | 15 835,00 Kč |
| 20 01 15 | Zásady | 15 290,00 Kč |
| 20 01 17 | Fotochemikálie | 15 290,00 Kč |
| 20 01 19 | Pesticidy | 15 290,00 Kč |
| 20 01 21 | Zářivky a jiný odpad obsahující rtuť - nerozbité | 0,00 Kč |
| 20 01 23 | Vyřazená zařízení obsahující chlorofluorohydrodoky – pouze kompletní kusy | 0,00 Kč |
| 20 01 26 | Olej a tuk neuvedený pod číslem 20 01 25 | 925,00 Kč |
| 20 01 27 | Barvy, tiskařské barvy, lepidla a pryskyřice obsahující nebezpečné látky | 15 290,00 Kč |
| 20 01 33 | Baterie a akumulátory, zařazené pod čísla 16 06 01, 16 06 02 nebo pod číslem 16 06 03 a netříděné baterie a akumulátory obsahující tyto baterie | 0,- |
| 20 01 35 | Vyřazené elektrické a elektronické zařízení obsahující nebezpečné látky neuvedené pod čísly 20 01 21 a 20 01 23 – pouze kompletní kusy | 0,- |

Svoz nebezpečných složek komunálních odpadů bude proveden na těchto stanovištích:

| Kód odpadu | Název odpadu |
|-------------|--------------|
| Český újezd | u kapličky |
| Střížovice | na návsi |

| Položka | Kč/ks |
|---|------------------------------|
| Přeprava mobilní sběrný - 1 cesta | 1380,-/kontejner typu abroll |
| Pronájem mobilní sběrný vč. vybavení sběr. nádobami | 122 Kč/den |

5. Cena za provedení jedné svozové akce dle podmínek této smlouvy je 2060,- Kč/stanoviště.

Současně se svozem nebezpečných odpadů budou přijímány i následující druhy odpadů:

| Kód odpadu | Název odpadu | Cena Kč/t |
|------------|---------------------|-----------|
| 16 01 03 | Pneumatiky – osobní | 7 000,- |

K cenám bude připočteno DPH dle platné právní legislativy.

Případný jiný druh služeb lze sjednat s dodavatelem na základě písemné dohody vydáním nového dodatku této smlouvy.

Chlumeck, dne 21.12. 2021

Za objednatele:

Ing. Roman Zettlitz
starosta města

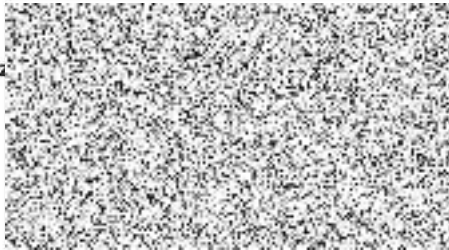

Teplice, dne 14.12.2021

Za zhotovitele

Jiří Hodač
oblastní manažer

