

Dodatek ke Smlouvě o zapojení do systému shromažďování, sběru, přepravy, třídění, využívání a odstraňování komunálních odpadů vznikajících na území města Bílovec

Příloha č. 2

uzavřené mezi zřizovatelem systému

Město Bílovec

Sídlo: Slezské náměstí 1/1, 743 01 Bílovec
Zastoupeno: Mgr. Renatou Mikolašovou, starostkou města
IČ: 00297755
DIČ: CZ00297755

a původcem odpadu

Krajské ředitelství policie Moravskoslezského kraje

Sídlo: 30. dubna 1682/24, 702 00 Ostrava – Moravská Ostrava
Jednající: plk. Ing. Tomáš Rychtar, náměstek ředitele
Kontakt: 
IČ: 75151502
DIČ: CZ75151502

Předmětem této přílohy je doplnění textu bodu 1.2. a 1.4. Přílohy č. 1 Smlouvy o zapojení do systému shromažďování, sběru, přepravy, třídění, využívání a odstraňování komunálních odpadů vznikajících na území města Bílovec č. 385/2017 ze dne 30. 6. 2017, který se doplňuje takto:

1.2. Tříděný odpad se bude odvázet vždy ve čtvrtek nebo v pátek následovně:

Stanoviště: Pivovarská 15/13, 743 01 Bílovec
Interní identifikační číslo provozovny: 7515150243



popelnice na PAPÍR 120 l odvoz 1x za 14 dní
katalogové číslo odpadu 200101 O

popelnice na PLAST 120 l odvoz 1x za 14 dní
katalogové číslo odpadu 200139 O

popelnice na SKLO 120 l odvoz 1x za 14 dní
katalogové číslo odpadu 200102 O

V případě, že na určený den odvozu připadne svátek, bude odvoz proveden v den svátku anebo na druhý den. V případě delších svátků (např. vánočních) bude odvoz proveden vždy během jednoho svátečního dne.

1.4. Za odvoz a likvidaci tříděného komunálního odpadu z nádoby 120 l litrů bude platit původce odpadu:

popelnice na PAPÍR 120 l odvoz 1x za 14 dní Kč  + DPH/1 odvoz/1 ks popelnice
popelnice na PLAST 120 l odvoz 1x za 14 dní Kč  + DPH/1 odvoz/1 ks popelnice

Tato příloha je nedílnou součástí Smlouvy o zapojení do systému shromažďování, sběru, přepravy, třídění, využívání a odstraňování komunálních odpadů vznikajících na území města Bílovec č. 385/2017 ze dne 30. 6. 2017 a **nabývá účinnosti dne 1. 1. 2022**. Případné změny v termínech odvozu a počtu odpadových nádob lze měnit písemnou objednávkou. Požadované změny budou provedeny k 1. dni následujícího měsíce.

Tento dodatek je sepsán ve třech stejnopisech shodného obsahu, z nichž dvě vyhotovení obdrží zřizovatel systému a 1 původce odpadu. Všechny tři exempláře budou řádně podepsány a mají stejnou platnost.

Dne: 10.12.2021



Zřizovatel systému

Dne: 17-12-2021

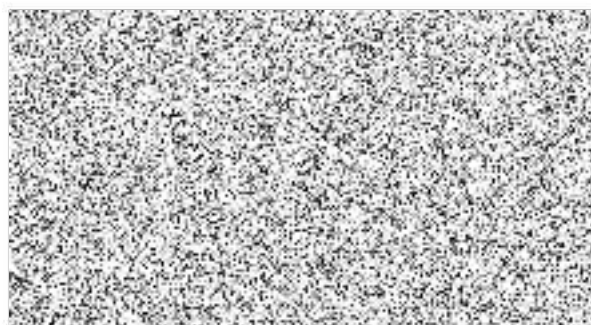

Informační doložka dle GDPR

Smluvní strany mohou při plnění této smlouvy zpracovávat/využívat některé osobní údaje zaměstnanců a spolupracovníků nutné pro řádný výkon své činnosti dle této smlouvy (dále také jako „Osobní údaje“).

Osobní údaje smluvní strany budou zpracovávat/využívat pouze z důvodu plnění této smlouvy. Zpracovávat/využívat se bude jméno, příjmení, funkční zařazení ve vztahu k smluvní straně, kompetence, telefon, emailová adresa. Osobní údaje nebudou poskytnuty třetím osobám ze zemí mimo EU a EHP.

Osobní údaje zaměstnanců a spolupracovníků jedné smluvní strany budou druhou smluvní stranou zpracovávány/využívány po dobu trvání této smlouvy, nebo po dobu nezbytnou k plnění archivačních povinností podle platných právních předpisů, nejméně po dobu, kdy se plní smlouva a dále pak 5 let od jejího ukončení, pokud neprobíhá ohledně plnění smlouvy soudní spor. V souladu s předpisy pro ochranu osobních údajů mají subjekty údajů právo na přístup, opravu, výmaz, omezení, přenositelnost, vznášet námitku. Veškerá svá práva, stanovená předchozím odstavcem, musí subjekty uplatnit u dané smluvní strany buďto písemnou formou doporučeným dopisem, zaslaným na adresu jeho sídla, či elektronickou formou.

Poskytnutí osobních údajů je požadováno z důvodu, že jsou nezbytné pro plnění závazků ze smlouvy, případně jejich poskytnutí vyžaduje zákon. Důsledkem neposkytnutí údajů může být neuzavření smlouvy nebo nemožnost pokračovat v jejím plnění. Na základě zpracovávaných Osobních údajů nedochází k automatizovanému rozhodování, ani k profilování.

Obě smluvní strany jsou si vědomy povinností, které jim z GDPR plynou a zavazují se vzájemně povinnostmi takto na ně kladené plnit, a to jak vůči sobě navzájem, tak vůči subjektům údajů samotným.