

Dodatek č. 25/01/2022

pro zdroj F4, Dolní 440 – MŠ Dolní, Frenštát p. R.

ke smlouvě o dodávce tepelné energie č. 2007/6/4, kterým se mění příloha č. 2:

Cenové ujednání

1. Ladislav Křístek

Školská 1394, Frenštát p.R.

držitel licence k podnikání, ve smyslu zákona č. 458/2000 Sb., energetický zákon, skupiny:31,32

IČ: 13020137

DIČ: CZ530513239

(dále jen „dodavatel“)

2. Základní škola a Mateřská škola Frenštát pod Radhoštěm,

Záhuní 408, okres Nový Jičín

Záhuní 408, Frenštát p.R.

zastoupena panem Ing. Josefem Stieborským

IČ: 60336251

DIČ:

(dále jen „odběratel“)

I.

Cena tepelné energie

I.1. Cena za tepelnou energii pro ústřední vytápění (včetně 10% DPH) činí:

880,01 Kč/GJ

Cena za tepelnou energii, dodávanou v TV z centrálního zdroje (vč. 10% DPH) činí:

867,52 Kč/GJ

Stanovená cena tepelné energie je z důvodu možných změn cen vstupních paliv a energií a z důvodu možných změn množství dodávek tepelné energie v GJ cenou předběžnou.

Cena za odběr teplotnosného média (včetně DPH):

dle fakturace dodavatele teplotnosného média.

Způsob platby: převodem

Adresa pro zaslání faktury:

II.

Dohoda o zálohách

II.1. Smluvní strany se dohodly, že odběratel dodavateli bude poskytovat dílčí platby ročního plnění za dodávku tepelné energie ve formě měsíčních záloh, **stanovených dle energetické náročnosti jednotlivých měsíců v roce.**

II.2. Celková roční zálohová částka činí **403.200,- Kč** (včetně DPH). Jednotlivé měsíční zálohy jsou splatné vždy k 5. dni příslušného měsíce na výše uvedený účet dodavatele, variabilní symbol: 404

II.3. Odběratel se zavazuje hradit zálohy za dodávku tepelné energie podle splátkového kalendáře:

Splatnost	Výše splátky	Splatnost	Výše splátky
05.01.2022	65000,- Kč	05.07.2022	9300,- Kč
05.02.2022	55900,- Kč	05.08.2022	9300,- Kč
05.03.2022	50100,- Kč	05.09.2022	12200,- Kč
05.04.2022	35500,- Kč	05.10.2022	32600,- Kč
05.05.2022	15100,- Kč	05.11.2022	50100,- Kč
05.06.2022	9300,- Kč	05.12.2022	58800,- Kč
Celkem			403.200,- Kč

II.4. V případě, že po uhrazení poslední splátky dle platného splátkového kalendáře nebude podepsán dodatek se splátkovým kalendářem na následující období, hradí odběratel zálohy do 5. dne každého měsíce ve výši poslední splátky.

II.5. Pokud před podpisem tohoto dodatku byla provedena některá ze splátek v jiné než uvedené výši, bude s nejbližší splátkou provedeno vyrovnání rozdílu.

II.6. Dodavatel se zavazuje provést konečné vyúčtování zálohových faktur do 28.02. následujícího roku.

III.

Sjednané množství

III.1. Celkový plánovaný odběr tepelné energie za kalendářní rok je:

pro dodávku ÚT: **331 GJ**

pro dodávku TV: **112 GJ**

Tento dodatek je účinný od 1. 1. 2022 a ruší dodatek č. 24 ze dne 21.10.2021.

Ve Frenštátě p.R., dne 2. 12. 2021

Dodavatel



podpis (razítko)

Odběratel

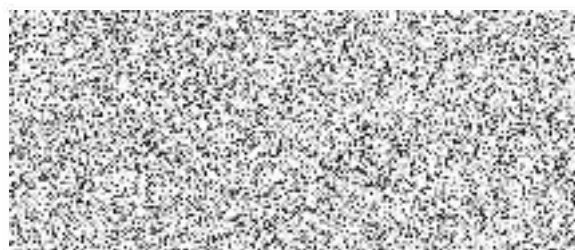

podpis (razítko)