



MĚSTO LITOMĚŘICE
Odbor územního rozvoje

Město Litoměřice

SMLOUVA O DÍLO

na realizaci veřejné zakázky malého rozsahu
„Litoměřice, Liberecká - osvětlení přechodu pro chodce“

Město Litoměřice

se sídlem: Mírové náměstí 15/7, 412 01 Litoměřice

IČO: 00263958

DIČ: CZ00263958

zastoupené: Ing. Venuší Brunclíkovou, MBA, vedoucí Odboru územního rozvoje (dále jen „OÚR“)

(dále jen „Objednatel“)

na straně jedné a

Pavel Slaboch

se sídlem: Baarova 334/5, 412 01 Litoměřice

IČO: 65063911

DIČ: 

Fyzická osoba podnikající dle živnostenského zákona nezapsaná v obchodním rejstříku

Bankovní spojení:

(dále jen „Zhotovitel“)

na straně druhé

(společně dále jen „Smluvní strany“ nebo každý jednotlivě „Smluvní strana“)

uzavírají

v souladu s ustanovením § 2586 a násl. zákona č. 89/2012, Sb., občanského zákoníku,

(dále jen „ObčZ“)

tuto

smlouvu o dílo na provedení veřejné zakázky s výše uvedeným názvem

(dále jen „Smlouva“):

1. ÚČEL SMLOUVY

- 1.1. Účelem Smlouvy je dohodnout právní podmínky provedení veřejné zakázky na stavební práce spočívající v provedení stavebních prací a provedení všech dalších souvisejících činností nutných k úplnému řádnému dokončení díla ze strany Zhotovitele pro Objednatele.

2. PŘEDMĚT SMLOUVY

- 2.1. Předmětem Smlouvy je závazek Zhotovitele provést pro Objednatele na vlastní odpovědnost osvětlení přechodu pro chodce v ulici Liberecká v Litoměřicích za podmínek stanovených Smlouvou a v rozsahu stanoveném v čl. 2.2 Smlouvy (dále jen „Dílo“) a závazek Objednatele zaplatit Zhotoviteli za Dílo dohodnutou cenu.
- 2.2. Zhotovitel se zavazuje provést Dílo dle této Smlouvy a v rozsahu detailně specifikovaném zejména v příloze č. 1 Smlouvy – Výkaz výměr obsahující soupis stavebních prací, dodávek a služeb (dále jen „Výkaz výměr“).
- 2.3. Zhotovitel se zavazuje Dílo řádně zhotovit v souladu s touto Smlouvou a předat jej Objednateli v termínu nejpozději do 31.3.2022.
- 2.4. Objednatel se zavazuje zaplatit Zhotoviteli za Dílo cenu v souladu a způsobem dle čl. 5 Smlouvy.

3. CENA DÍLA A PLATBY

- 3.1. Cena Díla je stanovena na základě Výkazu výměr (příloha č. 1) a činí
- | | |
|-------------------|--------------|
| cena bez DPH: | 291.981,- Kč |
| DPH ve výši 21 %: | 61.613,- Kč |
| cena včetně DPH: | 353.297,- Kč |
- 3.2. Cena Díla, jež je tvořena součtem cen jednotlivých dílčích položek ve Výkazu výměr, je cenou smluvní, pevnou a neměnnou (dále jen „Cena“).
- 3.3. Cena Díla zahrnuje veškeré náklady a výdaje spojené s prováděním Díla, zejména náklady na pracovní sílu, materiály, stroje, zařízení staveniště, dodávku elektřiny, vodné stočné, odvoz a likvidaci odpadů, používání strojů a služeb, zajištění a přepravu veškerých věcí, zařízení, materiálu a dodávek, poplatky a zajištění veškerých dokladů, které je Zhotovitel povinen zajistit pro úspěšný průběh přijímacího řízení a kolaudaci Díla v souladu s příslušnými právními předpisy.
- 3.4. Smluvní strany sjednávají, že platba ceny za Dílo bude provedena jednou splátkou po předání a zhotovení Díla. Nedílnou součástí faktury bude zápis o předání a převzetí Díla oběma Smluvními stranami stanovící, že Dílo je bez jakýchkoliv vad a nedodělků.
- 3.5. Smluvní strany sjednávají, že Zhotovitel nemá právo na zálohové platby.
- 3.6. Faktura musí být doručena Objednateli a mít náležitosti daňového dokladu a obchodní listiny dle příslušných právních předpisů včetně vyčísleného DPH v zákonné výši. Nebude-li mít faktura příslušné náležitosti, je Objednatel oprávněn fakturu vrátit; v takovém případě nebude v prodlení s jejím zaplacením.
- 3.7. Faktura je splatná do 15 dnů ode dne jejího doručení Objednateli. Cena se hradí bezhotovostním převodem na účet Zhotovitele uvedený v záhlaví této Smlouvy či později Zhotovitelem Objednateli písemně oznámený. Faktura se považuje za uhrazenou dnem odeslání příslušné částky z účtu Objednatele na účet Zhotovitele.

4. PŘEDÁNÍ A PŘEVZETÍ DÍLA

- 4.1. Objednatel se zavazuje předat staveniště Zhotoviteli a Zhotovitel se zavazuje staveniště převzít na základě výzvy Objednatele. Zhotovitel je povinen poskytnout Objednateli k předání staveniště veškerou součinnost. Zhotovitel se zavazuje příslušné staveniště převzít a při převzetí s odbornou péčí prověřit, zda staveniště nemá zjevné překážky nebo vady bránící zahájení nebo řádnému provedení Díla.
- 4.2. Dílo je řádně Zhotovitelem Objednateli předáno a Objednatelem převzato podpisem zápisu o předání a převzetí Díla oběma Smluvními stranami stanovící, že Dílo je bez jakýchkoliv vad a nedodělků.
- 4.3. Objednatel je oprávněn převzít Dílo i za předpokladu, že bude obsahovat drobné vady a nedodělky, v tom případě budou tyto drobné vady a nedodělky zaznamenány v zápisu o předání a převzetí Díla a stanovena lhůta k jejich odstranění.

5. ODPOVĚDNOST ZA VADY, ZÁRUKA

- 5.1. Zhotovitel odpovídá za to, že Dílo jako celek bude mít vlastnosti stanovené v právních předpisech, Smlouvě (včetně veškerých jejích příloh) a technických normách i doporučujících, jinak vlastnosti a jakost obvyklou.
- 5.2. Zhotovitel poskytuje Objednateli záruku za jakost na Dílo i jeho jednotlivé části v délce 36 měsíců.

6. ZÁVĚREČNÁ USTANOVENÍ

- 6.1. Práva a povinnosti Smluvních stran vzniklé na základě Smlouvy nebo v souvislosti se Smlouvou se řídí právními předpisy České republiky.
- 6.2. Pokud se jakékoliv ustanovení Smlouvy stane neplatným, právně neúčinným nebo nevymahatelným, zůstanou zbývající ustanovení v plné platnosti a účinnosti. Smluvní strany se dohodly nahradit neplatné, právně neúčinné a nevymahatelné ustanovení takovými platnými, právně účinnými a vymahatelnými ustanoveními, jež se svým významem co nejvíce přiblíží smyslu a účelu dotčených ustanovení.
- 6.3. Smlouvu je možné měnit pouze písemně, a to formou vzestupně číslovaných dodatků podepsaných oprávněnými zástupci obou Smluvních stran.
- 6.4. Smluvní strany se zavazují řešit veškeré spory vzniklé na základě Smlouvy nebo v souvislosti s ní především dohodou; není-li dohoda ani do 30 dnů od předložení sporu ke smírnému řešení jednou Smluvní stranu druhé Smluvní straně, budou rozhodovány příslušnými obecnými soudy České republiky.
- 6.5. Zhotovitel je oprávněn postoupit pohledávky vyplývající ze Smlouvy třetím osobám pouze po předchozím písemném souhlasu Objednatele.
- 6.6. Objednatel, jako povinný subjekt podle zákona č. 340/2015 Sb., o zvláštních podmínkách účinnosti některých smluv, uveřejňování těchto smluv a o registru smluv (dále jen „Zákon o registru smluv“), touto doložkou potvrzuje, že pro platnost a účinnost tohoto právního jednání splní povinnosti uložené uvedeným zákonem, tedy že tuto Smlouvu zveřejní v informačním systému registru smluv (dále jen „ISRS“).
- 6.7. Smluvní strany jsou si vědomy, že Objednatel je povinným subjektem podle Zákona o registru smluv, a tímto vyslovují svůj souhlas se zveřejněním této Smlouvy v ISRS na dobu neurčitou a uvádějí, že výslovně označily údaje, které se neuveřejňují.
- 6.8. Smluvní strany podpisem této Smlouvy potvrzují, že ve smyslu § 1770 ObčZ mezi sebou před uzavřením této Smlouvy ujednaly dohodu, podle které je tato Smlouva platně uzavřena dnem podpisu poslední ze Smluvních stran.

- 6.9. Smlouva nabývá účinnosti dnem uveřejnění Smlouvy v ISRS.
- 6.10. Nedílnou součástí této Smlouvy jsou:
- příloha č. 1 – Výkaz výměr
- 6.11. Smlouva je vyhotovena ve třech stejnopisech s platností originálu, přičemž dva obdrží Objednatel a jeden Zhotovitel.

Objednatel

Zhotovitel

V Litoměřicích dne 20.12.2021

V Litoměřicích dne 20.12.2021

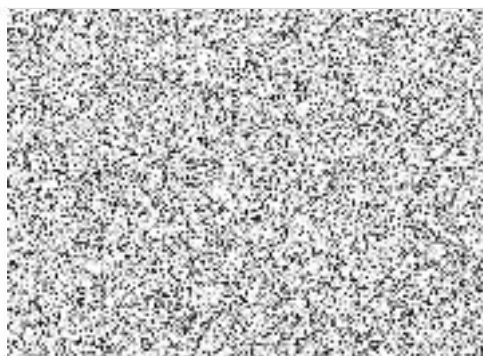

Ing. Venuše Brunclíková, MBA
vedoucí OÚR



Pavel Slaboch

Příloha č. 1

Výkaz výměr

číslo akce: 21/048

název akce: Litoměřice ul. Liberecká

objekt: OSVĚTLENÍ PŘECHODU PRO CHODCE

Investor: Město Litoměřice, Mírové nám. 15/7, 412 01 Litoměřice

Dodavatel: PAVEL SLABOCH

| Rekapitulace ceny-VÝKAZ VÝMĚR varianta č.1 | | | | |
|--|--------------------------|-------|---------|-----------|
| p.č. | | % | základ | cena /Kč/ |
| 1 | dodávky zařízení | | | 43 742 |
| 2 | doprava dodávek | 3,60 | 43 742 | 1 575 |
| 3 | přesun dodávek | 1,00 | 43 742 | 437 |
| 4 | materiál elektromontážní | | | 13 049 |
| 5 | prořez | 5,00 | 11 177 | 559 |
| 6 | materiál podružný | 3,00 | 13 049 | 391 |
| 7 | materiál zemní | | | 22 919 |
| 8 | elektromontáže | | | 13 289 |
| 9 | zemní práce | | | 145 754 |
| 10 | PPV pro elektromontáže | 1,00 | 27 288 | 273 |
| 11 | PPV pro zemní práce | 1,00 | 168 673 | 1 687 |
| 12 | dodávky celkem | | | 45 317 |
| 13 | materiál+výkony celkem | | | 198 358 |
| 14 | ostatní náklady | | | 17 660 |
| 15 | NÁKLADY hl.III celkem | | | 261 335 |
| 16 | PV/ narušení dopravy | 0,80 | 198 358 | 1 587 |
| 17 | Doprava | 2,50 | 198 358 | 4 959 |
| 18 | NÁKLADY hl.VI celkem | | | 6 546 |
| 19 | kompletační činnost | | | 8 400 |
| 20 | revize | | | 5 500 |
| 21 | komplexní zkoušky | | | 10 200 |
| 22 | NÁKLADY hl.XI celkem | | | 24 100 |
| 23 | projekty | | | |
| 24 | autorský dozor | | | |
| 25 | NÁKLADY hl.I celkem | | | |
| 26 | cena bez DPH | | | 291 981 |
| 27 | DPH základní sazba | 21,00 | 291 981 | 61 316 |
| 28 | CENA vč.DPH (Kč) | | | 353 297 |

VÝKAZ VÝMĚR

| p.č. | č.položky | popis položky | mj. | množství | cena/mj. | cena celkem |
|---------------------------------|-----------|--|-----|----------|----------|---------------|
| Dodávky zařízení | | | | | | |
| 1 | 000560107 | stožár bezpatie přechodový STP 6-C | ks | 2,00 | 9812,00 | 19 624 |
| 2 | 000574485 | výložník osvětlov přechodový UDI-3000/C | ks | 2,00 | 3185,00 | 6 370 |
| 3 | 000534511 | Sv. přechodové Stork Little Brother 130 W/64 LEDs | ks | 2,00 | 8874,00 | 17 748 |
| součet | | | | | | 43 742 |
| Materiál elektromontážní | | | | | | |
| 4 | 000101209 | kabel CYKY 4x10 | m | 60,00 | 128,50 | 7 710 |
| 5 | 000101305 | kabel CYKY 5x1,5 | m | 20,00 | 26,60 | 532 |
| 6 | 000295001 | vedení FeZn 30/4 (0,96kg/m) | m | 36,00 | 69,40 | 2 498 |
| 7 | 000295071 | svorka pásku zemnicí SR2b 4šrouby FeZn | ks | 4,00 | 27,50 | 110 |
| 8 | 000295413 | svorka přípojovací SPb 1šroub FeZn | ks | 3,00 | 28,00 | 84 |
| 9 | 000295021 | vedení FeZn/PVC pr.10/13mm(0,70kg/m) | m | 4,50 | 97,00 | 437 |
| 10 | 000295075 | svorka pásku drátu zemnicí SR3b 4šrouby FeZn | ks | 2,00 | 34,50 | 69 |
| 11 | 000579204 | stožárová výzbroj SV 6.35.4 | ks | 2,00 | 498,00 | 996 |
| 12 | 000430014 | pojistková vložka T/6,3A keramická 5x20mm | ks | 2,00 | 12,50 | 25 |
| 13 | 000191510 | smršťovací trubice KZ4X/6-25(4x16) | ks | 4,00 | 68,00 | 272 |
| 14 | 000190110 | kabelové oko Cu lisovací 16x8 KU | ks | 16,00 | 18,00 | 288 |
| 15 | 000199513 | štítek kabelový 60x24mm velký | ks | 4,00 | 7,00 | 28 |
| součet | | | | | | 13 049 |
| Materiál zemní+stavební | | | | | | |
| 16 | 000046513 | roura korugovaná KOPODUR KD09075 pr.75/61mm | m | 10,00 | 74,00 | 740 |
| 17 | 000046523 | /roura korugovaná 09075/ spojka 02075 | ks | 2,00 | 85,00 | 170 |
| 18 | 000046112 | šterkopísek 0-16mm | m3 | 0,86 | 750,00 | 645 |
| 19 | 000046513 | roura korugovaná KOPODUR KD09075 pr.75/61mm | m | 5,00 | 74,00 | 370 |
| 20 | 000046523 | /roura korugovaná 09075/ spojka 02075 | ks | 1,00 | 85,00 | 85 |
| 21 | 000046112 | šterkopísek 0-16mm | m3 | 5,75 | 750,00 | 4 313 |
| 22 | 000046133 | beton B10 | m3 | 1,83 | 2650,00 | 4 850 |
| 23 | 000046513 | roura korugovaná KOPODUR KD09075 pr.75/61mm | m | 18,00 | 74,00 | 1 332 |
| 24 | 000046523 | /roura korugovaná 09075/ spojka 02075 | ks | 3,00 | 85,00 | 255 |
| 25 | 000046134 | beton B13,5 | m3 | 2,82 | 2970,00 | 8 375 |
| 26 | 000046456 | stožárové pouzdro plast SP315/1500 | ks | 2,00 | 892,00 | 1 784 |
| součet | | | | | | 22 919 |
| Elektromontáže | | | | | | |
| 27 | 210810013 | kabel(-CYKY) volně uložen do 5x10/12x4/19x2,5/24x1,5 | m | 60,00 | 25,00 | 1 500 |
| 28 | 210810048 | kabel(-CYKY) pevně uložený do 3x6/4x4/7x2,5 | m | 20,00 | 30,00 | 600 |
| 29 | 210220025 | uzemň.vedení v zemi/město úplná mtž FeZn do 120mm2 | m | 36,00 | 65,00 | 2 340 |
| 30 | 210220302 | svorka hromosvodová do 4 šroubů | ks | 4,00 | 80,00 | 320 |
| 31 | 210220301 | svorka hromosvodová do 2 šroubů | ks | 3,00 | 72,00 | 216 |
| 32 | 210220002 | uzemňov.vedení na povrchu úplná mtž FeZn pr.10mm | m | 4,50 | 65,00 | 293 |
| 33 | 210204011 | stožár osvětlovací ocelový do 12m | ks | 2,00 | 1280,00 | 2 560 |
| 34 | 210204103 | výložník na stožár 1-ramenný do 35kg | ks | 2,00 | 590,00 | 1 180 |
| 35 | 210204201 | elektrovýzbroj stožárů pro 1 okruh | ks | 2,00 | 380,00 | 760 |
| 36 | 210100252 | ukončení kabelu smršťovací trubicí do 4x25 | ks | 4,00 | 260,00 | 1 040 |
| 37 | 210100101 | ukončení na svorkovnici vodič do 16mm2 | ks | 20,00 | 85,00 | 1 700 |
| 38 | 210950101 | označovací štítek na kabel | ks | 4,00 | 20,00 | 80 |
| 39 | 210202103 | svítidlo výbojkové venkovní na výložník | ks | 2,00 | 350,00 | 700 |
| součet | | | | | | 13 289 |

| Zemní práce | | | | | | |
|------------------------|-----------|--|-----|--------|----------|----------------|
| 40 | 460200263 | výkop kabel.rýhy šířka 50/hloubka 80cm tz.3/ko1.2 | m | 10,00 | 890,00 | 8 900 |
| 41 | 460510031 | kabelový prostup z ohebné roury plast pr.110mm | m | 10,00 | 280,00 | 2 800 |
| 42 | 460560263 | zához kabelové rýhy šířka 50/hloubka 80cm tz.3 | m | 10,00 | 320,00 | 3 200 |
| 43 | 460600001 | odvoz zeminy do 10km vč.poplatku za skládku | m3 | 0,04 | 11900,00 | 476 |
| 44 | 460620013 | provizorní úprava terénu třída zeminy 3 | m2 | 5,00 | 350,00 | 1 750 |
| 45 | 460200233 | výkop kabel.rýhy šířka 50/hloubka 50cm tz.3/ko1.5 | m | 5,00 | 540,00 | 2 700 |
| 46 | 460030034 | vytrhání drobné dlažby v písku, spáry zalité | m2 | 2,50 | 750,00 | 1 875 |
| 47 | 460510031 | kabelový prostup z ohebné roury plast pr.110mm | m | 5,00 | 280,00 | 1 400 |
| 48 | 460600001 | odvoz zeminy do 10km vč.poplatku za skládku | m3 | 1,25 | 1190,00 | 1 488 |
| 49 | 460650015 | podklad nebo zához šterkopískem | m3 | 0,86 | 1080,00 | 929 |
| 50 | 460650052 | dlažba kostka drobná(10/10) pokládka bez materiálu | m2 | 2,50 | 880,00 | 2 200 |
| 51 | 460200283 | výkop kabel.rýhy šířka 50/hloubka 100cm tz.3/ko1.5 | m | 18,00 | 950,00 | 17 100 |
| 52 | 460030071 | bourání živičných povrchů 3-5cm | m2 | 9,00 | 650,00 | 5 850 |
| 53 | 460030082 | řezání spáry v betonu do 10cm | m | 36,00 | 380,00 | 13 680 |
| 54 | 460080103 | bourání betonu tl.10cm | m2 | 9,00 | 780,00 | 7 020 |
| 55 | 460510031 | kabelový prostup z ohebné roury plast pr.110mm | m | 18,00 | 280,00 | 5 040 |
| 56 | 460600001 | odvoz zeminy do 10km vč.poplatku za skládku | m3 | 9,00 | 1190,00 | 10 710 |
| 57 | 460650015 | podklad nebo zához šterkopískem | m3 | 5,75 | 1080,00 | 6 210 |
| 58 | 460650017 | podklad a obetonování chrániček | m3 | 1,83 | 3200,00 | 5 856 |
| 59 | 460650022 | betonová vozovka vrstva 10cm vč.materiálu | m2 | 9,00 | 1350,00 | 12 150 |
| 60 | 460650046 | litý asfalt tl.4cm vč.materiálu | m2 | 9,00 | 1050,00 | 9 450 |
| 61 | 460100003 | pouzdrový základ VO mimo trasu kabelu pr.0,3/1,5m | ks | 2,00 | 750,00 | 1 500 |
| 62 | 460050703 | výkop jámy do 2m3 pro stožár VO ruční tz.3/ko1.5 | m3 | 3,00 | 1300,00 | 3 900 |
| 63 | 460600001 | odvoz zeminy do 10km vč.poplatku za skládku | m3 | 3,00 | 1190,00 | 3 570 |
| 64 | 460010024 | vytyčení trasy kabelu v zastavěném prostoru vč.mat | km | 0,10 | 40000,00 | 4 000 |
| 65 | 460710003 | geodetické zaměření skutečné polohy-členitá trasa | m | 100,00 | 120,00 | 12 000 |
| součet | | | | | | 145 754 |
| Ostatní náklady | | | | | | |
| 66 | 219000104 | součinnost správce sítě(TSM) | hod | 10,00 | 490,00 | 4 900 |
| 67 | 219000105 | práce spojené s napojením ze stáv. rozvodu VO | hod | 10,00 | 490,00 | 4 900 |
| 68 | 218009001 | poplatek za recyklaci svítid a přes 50cm | ks | 2,00 | 180,00 | 360 |
| 69 | 219000221 | autojeřáb AD080 do výšky 12m a hmotnosti 8t | hod | 10,00 | 750,00 | 7 500 |
| součet | | | | | | 17 660 |

Datum: 7.12.2021

Vypracoval:

