





KRAJSKÝ ÚŘAD KRAJE Vysočina

1922/17

77

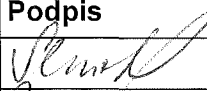
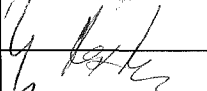
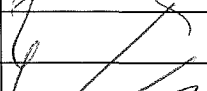
Název dokumentu:	Smlouva o zřízení služebnosti				
Oprávněn/pověřen k podpisu:	Ing. Josef Pavlík				
Schváleno:	RK	Datum:	7.3.2017	Č.usnesení:	0428/09/2017/RK
Dokument uložen u:	odboru majetkového				
Počet vyhotovení:	4				
Adresát:	E.ON Distribuce, a.s.				
Smluvní částka: 1)	4925.00				
Odpovědný odbor: 2)	odbor majetkový				
Podpis zajistit do:	neprodleně				

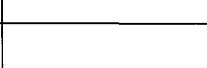
	Pracoviště/pracovník	Datum	Podpis
Zpracoval:	OM/M. Semotamová	4.4.2017	
Projednáno s:	OM/J.Mrázková	4.4.2017	
Právní kontrola:	OM/J. Mrázková	4.4.2017	
Předkládá:	OM/P. Kolář	4.4.2017	
Potvrzení příjmu smlouvy do předběžné evidence 3)	OM/P. Kolář	4.4.2017	
Zodpovídá:	Příkazce operace:		
	Správce rozpočtu:		

Poznámka:
 Subjekt (IČO: 28085400), se kterým je uzavírána smlouva NENÍ nespolehlivým plátcem dle § 109 od. 3 zákona o DPH; (ověření provedl: koudelova, datum ověření: 04.04.2017 07:22:20):

Smlouva o zřízení služebnosti - IS
 kú a obec Polná
 par.č. 2400/2
 OM 236/2017

Rozpočtová skladba:

1) Použije se, pokud se jedná o písemnost typu smlouvy, jejímž předmětem je peněžité plnění. Pokud je v košilce více smluv, uvede se částka souhrnná. Pokud se jedná o smlouvu, příp. smlouvy, u níž je peněžité plnění stanoveno částkou za čerpanou jednotku (např. hodinovou sazbu), uvede se částka maximálního rozsahu tohoto plnění. V případě smluv na dobu neurčitou uveďte částku jedné platby.

2) Odpovědným odborem se rozumí odbor, příp. sekce nebo samostatné oddělení, které za písemnost, její vyřízení a správu záležitosti (správu smluvního vztahu) odpovídá.

3) Potvrzuje vždy vedoucí odpovědného odboru (nenahrazuje právní kontrolu).



Smlouva o zřízení služebnosti

uzavřená podle ustanovení § 1257 a násl. zákona č. 89/2012/Sb., občanský zákoník,
v platném znění a
zákonu č. 458/2000 Sb. § 25 odst. 4, o podmínkách podnikání a o výkonu státní správy
v energetických odvětvích a o změně některých zákonů (energetický zákon)/

1302/17

mezi těmito smluvními stranami:

Kraj Vysočina, se sídlem v Jihlavě, Žižkova 57, 587 33 Jihlava

zastoupený hejtmánem kraje MUDr. Jiřím Běhounkem

k podpisu smlouvy pověřen Ing. Josef Pavlík, náměstek hejtmána pro oblast
ekonomiky a majetku

IČ: 708 90 749

DIČ: CZ70890749

Bankovní spojení: Sberbank CZ, a.s.

č.ú.: 40 50 00 50 19/6800

VS 1780510236

na straně povinného ze služebnosti

a

E.ON Distribuce, a.s., se sídlem F. A. Gerstnera 2151/6, 370 01 České Budějovice

IČ: 280 85 400

DIČ: CZ28085400

zapsaná v Obchodním rejstříku vedeném Krajským soudem v Českých Budějovicích, odd. B,
vložka 1772

zastoupena Ing. Ivou Antonovou, manažerem věcných břemene na základě Pověření ze
dne 10. 1. 2017

na straně oprávněného ze služebnosti

takto:

Článek I.

Předmět smlouvy

1. Povinný ze služebnosti je na základě zákona 157/2000 Sb. o přechodu některých věcí, práv a závazků z majetku České republiky do majetku krajů a Rozhodnutí Ministerstva dopravy a spojů č. 3796/01-9-KM ze dne 10. 9. 2001, výhradním vlastníkem pozemku par. č. 2400/2 v katastrálním území Polná a obci Polná (dále jen „pozemek“). Pozemek je zapsán u Katastrálního úřadu pro Vysočinu, katastrální pracoviště Jihlava v katastru nemovitostí pro uvedené k. ú. a obec na LV 781.
2. Oprávněný ze služebnosti zrealizoval a uvedl na základě předávacího protokolu od příslušné příspěvkové organizace 29. 4. 2016 do užívání stavbu „Polná - kabel VN TS Vrchlického - p.b.č. 4“ (dále jen „stavba“) na výše uvedeném pozemku.
3. V souladu s článkem I. bod 4. smlouvy o smlouvě budoucí o zřízení služebnosti, uzavřené mezi povinným a oprávněným dne 31. 10. 2014 zřizuje povinný služebnost užívání části pozemku ve prospěch oprávněného, spočívající ve zřízení a provozování stavby na pozemku tak, jak je uvedeno v geometrickém plánu č. 2257-40371/2016 ze dne 2. 2. 2017, který vyhotovil Geoding, spol. s r.o. a tvoří nedílnou součást této smlouvy.

4. Oprávněný má v souvislosti se zřízením a provozem stavby právo vstupovat a vjíždět na pozemek uvedený v čl. I. odst. 1. této smlouvy.
5. Oprávněný takto zřízenou služebnost přijímá a povinný, jako vlastník zatěžované nemovitosti, je povinen toto právo strpět.

Článek II. Podstatné náležitosti smlouvy

1. Služebnost se sjednává úplatně. Výše úplaty za zřízení služebnosti vyplývá z ceníku Pravidel Rady Kraje Vysočina pro zřizování služebností na majetku Kraje Vysočina, které byly schváleny usnesením Rady Kraje Vysočina 1345/24/2016/RK ze dne 25. 7. 2016 a činí **částku 4 070 Kč bez DPH** (slovy: Čtyřtisícesedmdesátkorunčeských).
2. **Částka 4 070 Kč a DPH** ve výši platné ke dni uskutečnitelného zdanitelného plnění, bude uhrazena do 30 dnů ode dne výzvy k úhradě po uveřejnění smlouvy v informačním systému veřejné správy – Registru smluv na číslo účtu a variabilní symbol uvedené v záhlaví smlouvy. Poté, co bude připsána na účet povinného celková částka včetně DPH, tak jak je uvedeno výše, bude podán návrh na vklad práva odpovídajícího služebnosti Katastrálnímu úřadu pro Vysočinu, katastrálnímu pracovišti Jihlava.
3. Správní poplatek za vklad práva odpovídající služebnosti uhradí oprávněný.
4. Služebnost je sjednána na dobu, po kterou bude oprávněným provozována stavba na pozemku uvedeném v čl. I. bod. 1. této smlouvy. V případě, že oprávněný převede tuto stavbu na jiného vlastníka, vyjma případu přeměny oprávněného jako právnické osoby, je oprávněný povinen do 30 dnů ode dne převodu oznámit povinnému nového vlastníka stavby.
5. Oprávněný a povinný ze služebnosti následně uzavřou dohodu o zrušení služebnosti s tím, že náklady související se zrušením služebnosti hradí oprávněný.
6. Právo odpovídající služebnosti nabude oprávněný vkladem práva odpovídajícího služebnosti s právními účinky k okamžiku podání návrhu na vklad do katastru nemovitostí u Katastrálního úřadu pro Vysočinu, katastrální pracoviště Jihlava.

Článek III. Povinnosti při provozu stavby

1. Oprávněný se zavazuje písemně, v souladu se zákonem, oznámit příslušné příspěvkové organizaci, která majetek užívá, každý zásah a jeho účel na pozemku povinného, ke kterému je oprávněn z této smlouvy a šetřit co nejvíce jeho majetek. Pokud v důsledku existence služebnosti vznikne výstavbou, údržbou a opravami stavby ze strany oprávněného, ale i nezávisle, tj. provozní závadou, straně vlastníka zatěžované nemovitosti škoda a znehodnocení pozemku, ponese náklady na jejich odstranění oprávněný, případně zajistí nápravu v plném rozsahu.
2. Náklady spojené s běžnou údržbou služebného pozemku nese povinný. Náklady vyvolané činnostmi oprávněného na služebném pozemku nese oprávněný.

Článek IV. Závěrečná ustanovení

1. Skutečnosti ve smlouvě blíže nespecifikované se řídí příslušnými ustanoveními zákona č. 89/2012 Sb., občanský zákoník, v platném znění.
2. Tato smlouva je vyhotovena ve 4 stejnopisech, z nichž dva výtisky obdrží povinný, jeden výtisk oprávněný a jeden výtisk je určen pro Katastrální úřad pro Vysočinu, katastrální pracoviště Jihlava.
3. O uzavření smlouvy o zřízení služebnosti spočívající ve zřízení a užívání stavby bylo v souladu s ustanovením § 59 odst. 3 zákona 129/2000 Sb., o krajích, ve znění pozdějších předpisů, rozhodnuto usnesením Rady Kraje Vysočina 0428/09/2017/RK ze dne 7. 3. 2017.
4. Smluvní strany této smlouvy prohlašují, že si smlouvu o zřízení služebnosti přečetly, že je uzavírána po vzájemném projednání, podle jejich pravé a svobodné vůle, určitě, vážně a srozumitelně, nikoli v tísní ani za nápadně nevýhodných podmínek. Na důkaz toho připojují své podpisy.
5. Smlouva o zřízení služebnosti nabývá platnosti dnem podpisu smlouvy.
6. Oprávněný ze služebnosti výslovně souhlasí se zveřejněním celého textu smlouvy včetně podpisů (v případě fyzické osoby bude zveřejněný text smlouvy anonymizován v rozsahu osobních údajů) v informačním systému veřejné správy – Registru smluv.
7. Smluvní strany se dohodly, že zákonnou povinnost dle § 5 odst. 2 zákona o registru smluv splní Kraj Vysočina.

V BŘENĚ dne 20. 03. 2017
Za oprávněného:

e-on

E.ON Distribuce, a.s.
F. A. Gerstnera 2151/6
České Budějovice 7
370 01 České Budějovice

ČaH 010

.....
E.ON Distribuce, a. s.
Ing. Iva Antonová
manažer věcných břemen

- 5. 04. 2017

V Jihlavě dne
Za povinného:

Kraj Vysočina
Žižkova 57, 587 33 Jihlava

Josef Pavlík

.....
Ing. Josef Pavlík
náměstek hejtmana pro oblast
ekonomiky a majetku

VÝKAZ DOSAVADNÍHO A NOVÉHO STAVU ÚDAJŮ KATASTRU NEMOVITOSTÍ

str. 1

Dosavadní stav			Nový stav												
Označení pozemku parc. číslem	Výměra parcely		Druh pozemku Způsob využití	Označení pozemku parc. číslem	Výměra parcely		Druh pozemku Způsob využití	Typ stavby Způsob využití	Způsob urč. výměr	Porovnání se stavem evidence právních vztahů					
	ha	m2			Díl přechází z pozemku označeného v					Číslo listu vlastnictví	Výměra dílu		Označení dílu		
					katastru nemovitostí	dřívější poz. evidenci					ha	m2			
534/1										534/1		10001			
534/33										534/33		10001			
534/34										534/34		10001			
535										535		60000			
2066/17										2066/17		2314			
2067/5										2067/5		10001			
2111/57										2111/57		1719			
2399/1										2399/1		10001			
2400/2										2400/2		781			
2400/4										2400/4		10001			
2535/3										2535/3		10001			
2548/7										2548/7		10001			
2586/5										2586/5		149			
2586/9										2586/9		10001			
2593										2593		10001			

Oprávněný: dle listiny

Druh věcného břemene: dle listiny

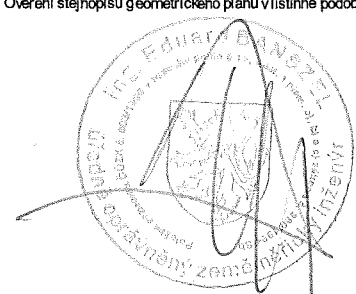
GEOMETRICKÝ PLÁN pro vymezení rozsahu věcného břemene k části pozemku	Geometrický plán ověřil úředně oprávněný zeměměřičský inženýr:	Stejnopis ověřil úředně oprávněný zeměměřičský inženýr:
	Jméno, příjmení: Ing. Ladislav Dokulil	Jméno, příjmení: Ing. Eduard BANSZEL
	Číslo položky seznamu úředně oprávněných zeměměřičských inženýrů: 582/1995	Číslo položky seznamu úředně oprávněných zeměměřičských inženýrů: 603/1995
	Dne: 2. 2. 2017 Číslo: 52/2017	Dne: 09. 02. 2017 Číslo: 57/17
	Náležitosti a přesnosti odpovídá právním předpisům	Tento stejnopis odpovídá geometrickému plánu v elektronické podobě uloženému v dokumentaci katastrálního úřadu.
Vyhotovil: GEODING, spol. s r.o. Na Pankráci 1597/76, 140 00 Praha 4, tel. 568 847 255/ Q Číslo plánu: 2257 - 40371/2016 Okres: Jihlava Obec: POLNÁ Kat. území: POLNÁ Mapový list: DKM, Jihlava 3-0/13/31 Dosavadním vlastníkům pozemků byla poskytnuta možnost seznámit se v terénu s průběhem navrhovaných nových hranic, které byly označeny předepsaným způsobem.	Katastrální úřad souhlasí s očíslováním parcel. KÚ pro Vysočinu KP Jihlava Ing. Iva Šádková PGP-138/2017-707 2017.02.07 06:41:10 CET	Ověření stejnopisu geometrického plánu v listinné podobě. 

Seznam souřadnic (S-JTSK)

Číslo bodu	Souřadnice pro zápis do KN		Souřadnice určené měřením			Poznámka
	Y	X	KK	Y	X	
1363-219	659622.14	1121024.41	3			
1363-223	659607.51	1121029.66	3			
1363-243	659579.82	1121039.75	3			
1363-253	659564.25	1121045.44	3			
1363-260	659546.10	1121052.00	3			
1363-349	659591.86	1121035.46	3			
1363-354	659616.80	1121026.33	3			
1363-360	659566.93	1121044.46	3			
1363-361	659568.18	1121044.00	3			
1363-408	659534.58	1121056.19	3			
1363-409	659535.72	1121055.78	3			
1363-414	659549.67	1121050.71	3			
1364-86	659531.37	1121057.36	3			
1364-98	659516.93	1121062.48	3			
1364-108	659502.83	1121067.80	3			
1364-113	659488.44	1121073.11	3			
1364-161	659478.82	1121076.66	3			
1364-281	659459.20	1121083.90	3			
1364-361	659520.28	1121061.29	4			
1432-56	659780.73	1120965.43	3			
1432-77	659788.66	1120962.59	3			
1870-129	659816.75	1120998.76	6			
1870-134	659803.41	1120957.31	6			
2228-6	659573.83	1121189.41	3			
1	659920.93	1120915.74	3			
2	659921.13	1120919.39	3			
3	659920.61	1120926.93	3			
4	659920.58	1120927.78	3			
5	659915.36	1120927.39	3			
6	659903.39	1120927.39	3			
7	659894.46	1120927.62	3			
8	659886.96	1120928.36	3			
9	659880.31	1120929.38	3			
10	659571.00	1121181.35	3			
11	659872.67	1120930.77	3			
12	659869.73	1120931.72	3			
13	659867.71	1120932.64	3			
14	659862.11	1120934.77	3			
15	659838.06	1120943.89	3			
16	659816.27	1120951.79	3			
17	659802.25	1120956.99	3			
18	659801.03	1120958.87	3			
19	659799.93	1120958.14	3			
20	659571.64	1121183.15	3			
21	659785.82	1120963.61	3			
22	659782.39	1120965.08	3			
23	659777.12	1120963.82	3			
24	659774.47	1120964.67	3			
25	659764.35	1120968.47	3			
26	659755.63	1120971.79	3			
27	659745.65	1120975.54	3			
28	659744.24	1120977.13	3			
29	659739.52	1120978.89	3			
30	659731.00	1120981.98	3			
31	659723.31	1120984.72	3			
32	659714.41	1120987.91	3			
33	659706.35	1120990.87	3			
34	659700.56	1120993.05	3			
35	659698.64	1120994.24	3			
36	659698.18	1120994.94	3			
37	659695.10	1120998.16	3			
38	659693.38	1121001.05	3			
39	659686.33	1121003.02	3			
40	659678.51	1121005.48	3			
41	659670.54	1121007.96	3			
42	659666.49	1121008.10	3			
43	659664.17	1121008.96	3			
44	659659.69	1121011.02	3			
45	659657.42	1121011.29	3			
46	659651.06	1121013.21	3			
47	659648.33	1121014.26	3			
48	659641.07	1121017.47	3			
54	659591.06	1121035.75	3			
55	659590.50	1121036.55	3			

56	659583.86	1121039.47	3
57	659581.75	1121039.06	3
74	659458.67	1121084.10	3
75	659458.52	1121084.54	3
76	659459.54	1121087.03	3
77	659462.26	1121094.01	3
78	659465.22	1121101.87	3
79	659468.24	1121110.32	3
80	659470.80	1121117.07	3
81	659473.73	1121124.85	3
82	659476.54	1121132.35	3
83	659480.06	1121141.07	3
84	659480.62	1121142.08	3
85	659483.94	1121142.82	3
86	659493.36	1121145.51	3
87	659500.56	1121147.66	3
88	659503.31	1121148.40	3
89	659503.83	1121149.53	3
90	659507.20	1121150.48	3
91	659512.40	1121151.75	3
92	659520.38	1121149.35	3
93	659527.68	1121146.60	3
94	659536.43	1121143.52	3
95	659539.90	1121151.23	3
96	659541.80	1121152.96	3
97	659546.27	1121157.21	3
98	659553.41	1121164.06	3
99	659561.33	1121172.00	3
100	659569.85	1121180.40	3
101	659574.04	1121183.84	3
102	659575.37	1121185.78	3
103	659576.60	1121188.34	3
104	659576.61	1121189.66	3
105	659575.97	1121190.64	3
106	659574.29	1121190.72	3
107	659573.10	1121189.80	3
108	659743.90	1120976.19	3
109	659739.18	1120977.95	3
110	659730.66	1120981.04	3
111	659722.97	1120983.78	3
112	659714.07	1120986.97	3
113	659706.01	1120989.93	3
114	659700.12	1120992.15	3
115	659697.98	1120993.48	3
116	659696.07	1120995.71	3
117	659694.30	1120997.54	3
118	659692.72	1121000.19	3
119	659686.81	1121001.84	3
120	659678.21	1121004.52	3
121	659670.38	1121006.96	3
122	659666.29	1121007.10	3
123	659663.79	1121008.04	3
124	659659.41	1121010.04	3
125	659657.03	1121010.33	3
126	659650.74	1121012.27	3
127	659647.95	1121013.34	3
128	659642.35	1121015.82	3
129	659633.82	1121019.07	3
130	659624.60	1121022.47	3
131	659615.91	1121025.61	3
132	659607.27	1121028.77	3
133	659599.10	1121031.71	3
134	659590.56	1121034.70	3
135	659589.84	1121035.75	3
136	659583.60	1121038.40	3
137	659581.56	1121038.00	3
138	659577.22	1121039.58	3
139	659573.27	1121040.98	3
140	659564.52	1121044.19	3
141	659555.83	1121047.31	3
142	659546.81	1121050.55	3
143	659538.05	1121053.83	3
144	659529.36	1121056.90	3
145	659520.57	1121060.03	3
146	659509.19	1121064.40	3
147	659504.31	1121066.04	3
148	659498.80	1121068.16	3
149	659487.62	1121072.36	3

150	659480.24	1121075.07	3
151	659471.06	1121078.22	3
152	659464.65	1121080.54	3
153	659458.81	1121082.79	3
154	659457.94	1121083.16	3
155	659457.44	1121084.56	3
156	659458.62	1121087.41	3
157	659461.32	1121094.37	3
158	659464.28	1121102.21	3
159	659467.30	1121110.66	3
160	659469.86	1121117.43	3
161	659472.79	1121125.21	3
162	659475.60	1121132.71	3
163	659479.14	1121141.48	3
164	659479.96	1121142.96	3
165	659483.70	1121143.78	3
166	659493.08	1121146.47	3
167	659500.28	1121148.62	3
168	659502.59	1121149.24	3
169	659503.11	1121150.37	3
170	659506.94	1121151.44	3
171	659512.42	1121152.79	3
172	659520.70	1121150.29	3
173	659528.02	1121147.54	3
174	659535.89	1121144.76	3
175	659539.08	1121151.83	3
176	659542.52	1121155.03	3
177	659547.67	1121159.92	3
178	659552.71	1121164.78	3
179	659560.63	1121172.70	3
180	659569.19	1121181.14	3
181	659573.30	1121184.52	3
182	659574.51	1121186.28	3
183	659575.60	1121188.58	3
185	659575.41	1121189.66	3
186	659574.48	1121189.71	3
187	659574.04	1121189.30	3
188	659746.01	1120976.48	3
189	659755.99	1120972.73	3
190	659764.71	1120969.41	3
191	659774.79	1120965.61	3
192	659777.16	1120964.86	3
193	659782.47	1120966.12	3
194	659786.17	1120964.54	3
195	659792.82	1120962.05	3
196	659799.81	1120959.26	3
197	659800.73	1120959.88	3
198	659801.17	1120961.78	3
199	659804.60	1120970.66	3
200	659807.66	1120978.41	3
201	659808.47	1120981.25	3
202	659812.29	1120991.00	3
203	659815.75	1120999.14	3
204	659818.53	1121006.05	3
205	659821.15	1121013.13	3
206	659823.98	1121020.41	3
207	659827.16	1121028.58	3
208	659828.98	1121029.48	3
209	659830.86	1121029.84	3
210	659833.06	1121029.74	3
211	659834.28	1121029.87	3
212	659834.80	1121030.34	3
216	659834.91	1121032.22	3
217	659835.71	1121031.28	3
219	659835.64	1121029.75	3
220	659834.72	1121028.91	3
221	659833.08	1121028.74	3
222	659830.94	1121028.84	3
223	659829.30	1121028.52	3
224	659827.76	1121027.76	6
229	659813.21	1120990.62	3
230	659809.41	1120980.93	3
231	659808.60	1120978.09	3
232	659805.54	1120970.30	3
233	659802.13	1120961.48	3
234	659801.71	1120959.66	3
237	659841.09	1120943.81	6
238	659862.47	1120935.71	3

239 659868.09 1120933.56 3
240 659870.09 1120932.66 3
241 659872.91 1120931.75 3
243 659880.47 1120930.36 3
244 659887.08 1120929.36 3
245 659894.52 1120928.62 3
246 659903.41 1120928.39 3
247 659915.32 1120928.39 3
248 659921.60 1120928.86 3
249 659921.61 1120927.00 3
250 659922.13 1120919.39 3
251 659921.93 1120915.70 3
252 659801.63 1120957.95 6
253 659800.34 1120958.41 6
254 659828.28 1121029.13 6
255 659781.98 1120964.98 3
256 659783.59 1120965.64 3
257 659780.70 1120965.70 3
258 659780.26 1120965.60 3
259 659681.68 1121003.44 3
260 659682.34 1121004.27 3
261 659667.26 1121007.07 3
262 659659.78 1121009.87 3
263 659478.76 1121140.53 3
264 659539.70 1121152.40 3
265 659540.18 1121151.48 3
301 659834.22 1121033.50 3
302 659835.25 1121033.11 3
303 659833.40 1121031.33 3
304 659834.43 1121030.95 3

Přehled kladu grafické části GP



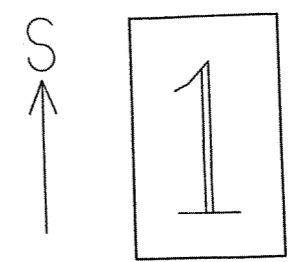

II
541/9

II
541/1

2412/1

⊕
541/3

1815
537/82

537/61

537/76

537/61

2400/2

2400/4

2111/44

1047/1

2654

Q
2111/43

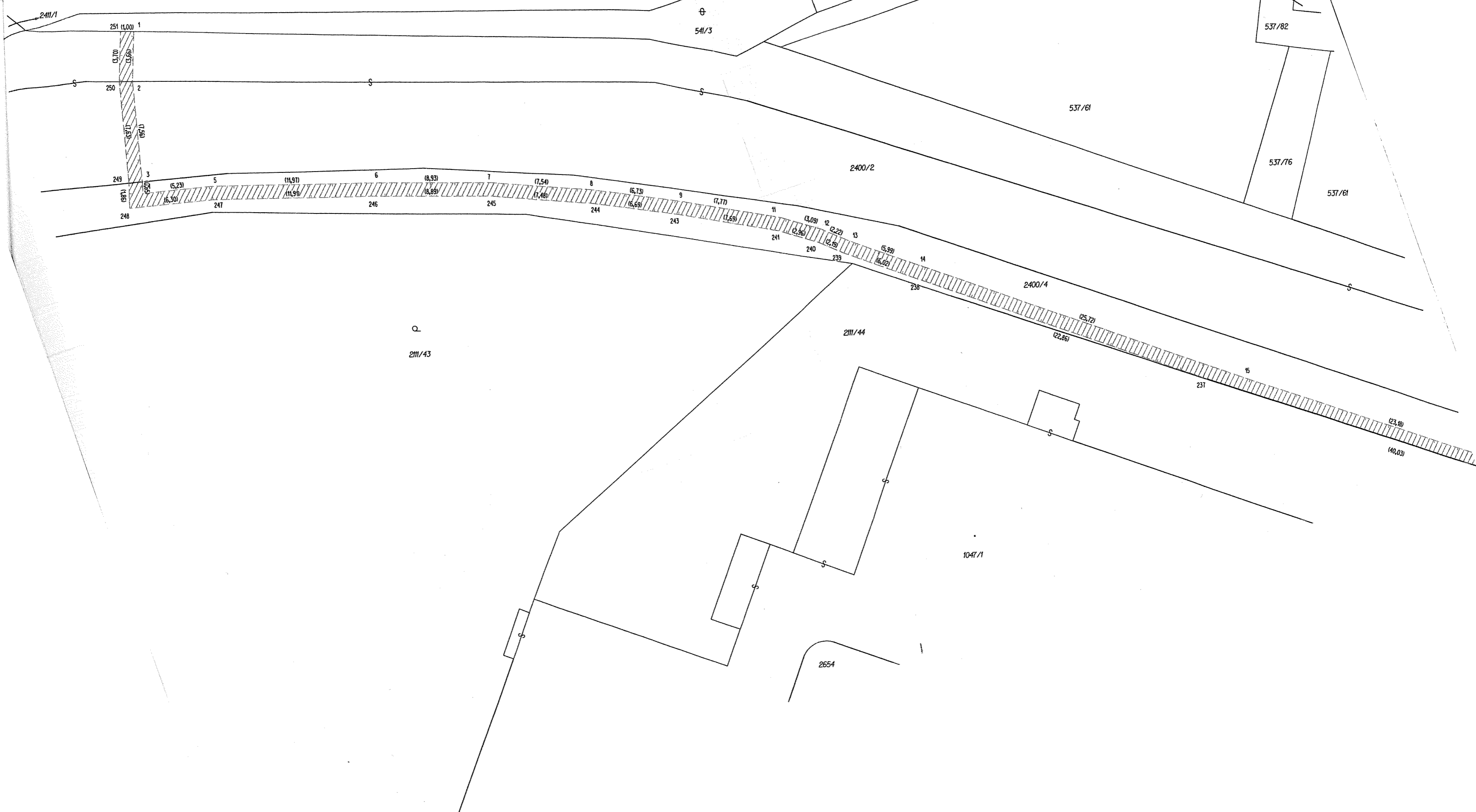

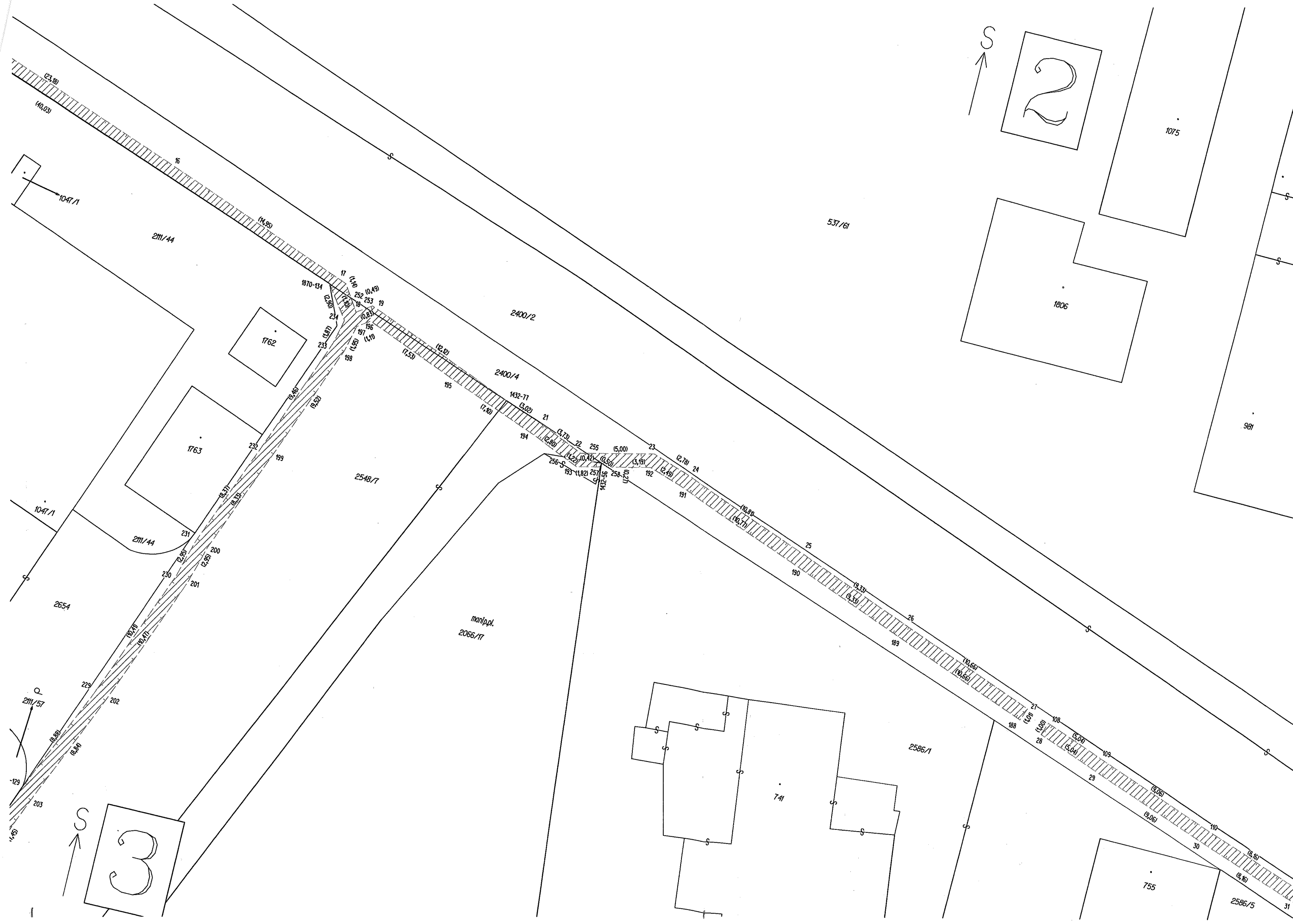

man/ppl.
2056/17

2

3

1075

1806

981

537/61

2400/2

2400/4

2548/7

211/44

1762

1763

2654

211/44

211/57

2586/1

741

755

2586/5

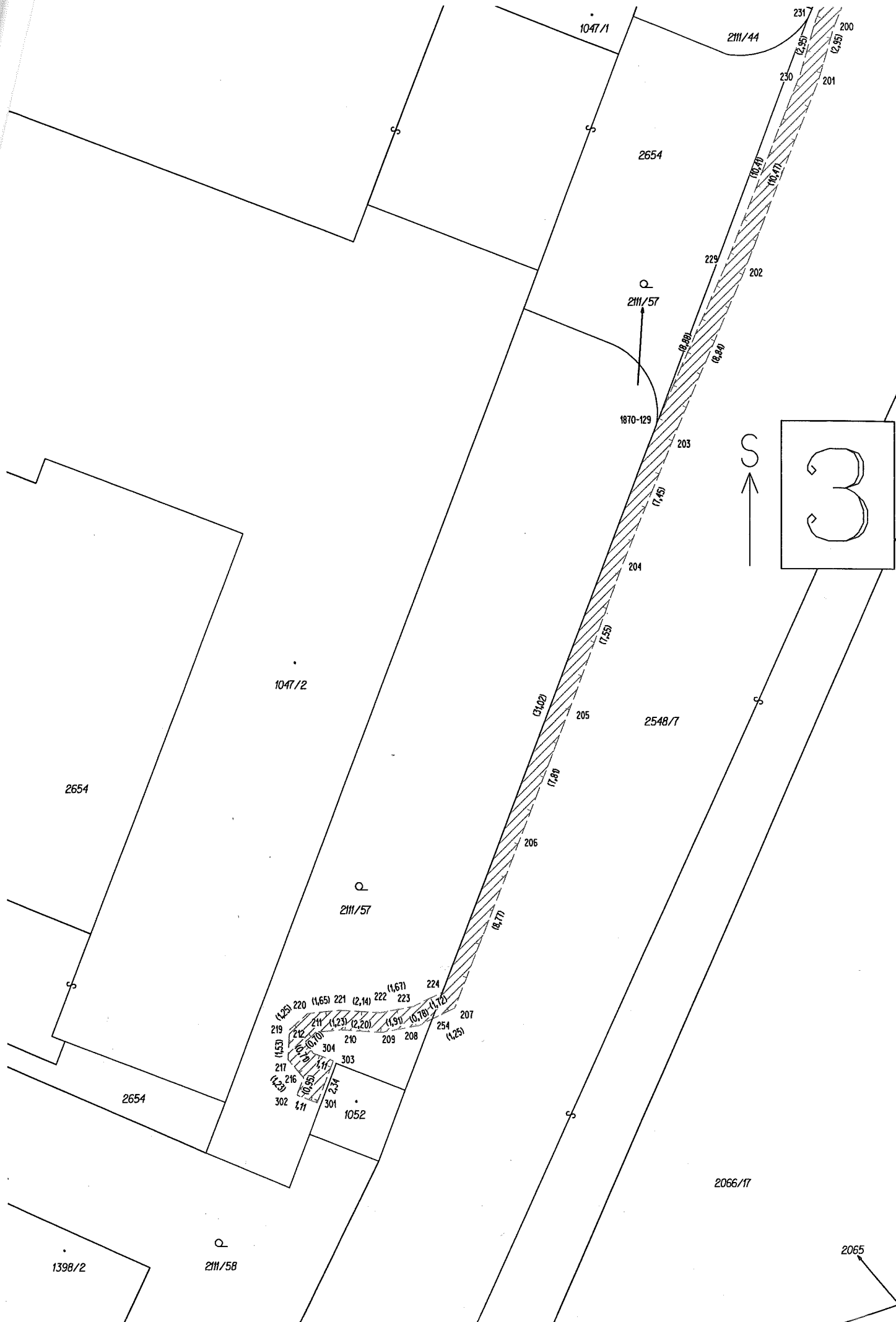

3

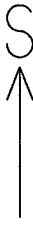

2065



1047/1

2111/44

231
230
201
200

2654

229
202

1870-129

2111/57

(9,889)
(6,887)

203

204

205

206

205

206

206

1047/2

2654

2548/7

2111/57

220 (1,651) 221 (2,14) 222 (1,671) 223
219 (1,23) 211 (1,23) (2,20) 210 (1,91) (1,78) (1,72)
217 (1,53) 216 (1,53) 304 303 209 208 254 (1,25)
218 (1,53) 215 (1,53) 214 (1,53) 213 (1,53) 302 301 1052
1,71 2,34

2654

2066/17

1398/2

2111/58

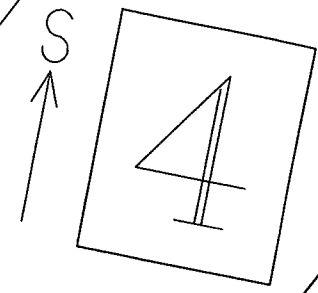
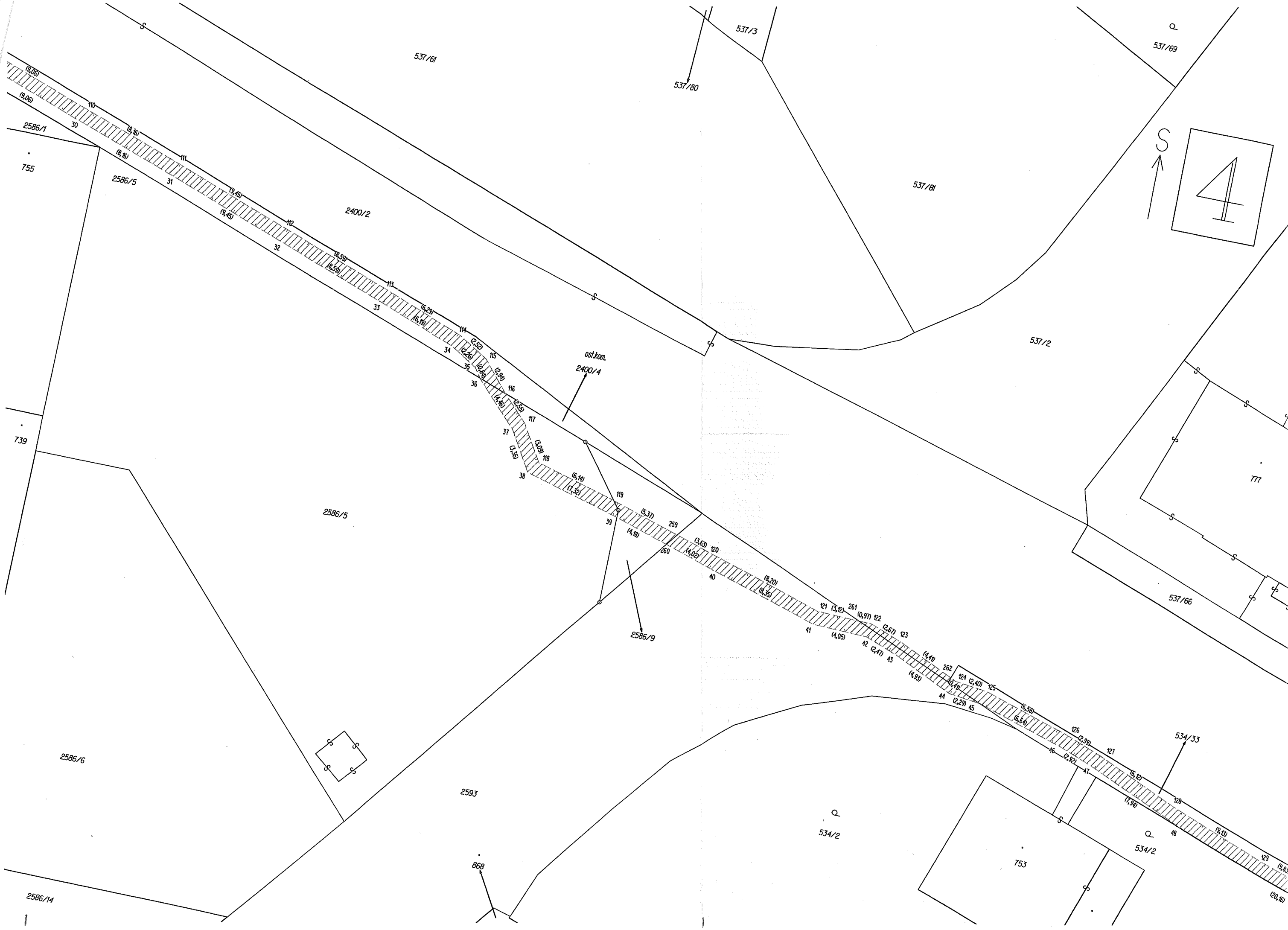

2586/14
1

777

537/66

534/2

753

534/2

2593

2586/6

739

755

537/61

537/3

537/80

537/69

537/81

537/2

2586/5

2400/2

ost.kom.
2400/4

2586/9

534/33



5



827/1

2690

758

537/1

1586

1585

1587

537/21

534/2

534/8

819

1363-223

818

534/34

2400/2

1363-349

ast.kom.

534/33

768

537/22

537/47

534/9

534/16

534/11

1363-361

1363-360

1363-253

534/12

1363-414

1363-260

816

534/10

821

822

534/17

815

1363-409

1363-408

