



**Městská
část
Praha 10**

OBJEDNÁVKA č. OMP/0367/2017

Odběratel:	Městská část Praha 10	Dodavatel	KL-PLÁN, Ing. Libor KUBÁT
Adresa:	Vršovická 1429/68 101 38 Praha 10	Adresa:	Na Slovance 868, 473 01 Nový Bor - Arnultovice
IČ:	00063941	IČ:	04011236
DIČ:	CZ00063941	DIČ:	CZ04011236
Bankovní spojení:	Česká spořitelna a.s.	Bankovní spojení:	ČSOB a.s.
Číslo účtu:	27-2000733369/0800	Číslo účtu:	
Tel.	272 657 063	Tel.	
Fax:	272739587	e-mail:	

Platební podmínky: převodem
Termín dodání: po dobu výstavby
Místo dodání: Praha 10
Datum vystavení: 17. 3. 2017

Název položky:	Cena bez DPH	DPH %	Cena včetně DPH
----------------	--------------	----------	-----------------

Objednáváme u Vás provádění AD na akci: „**Rozšíření kapacity ZŠ Jakutská 1210/2, Praha 10 – Vršovice**“, dle cenové nabídky, která je nedílnou součástí objednávky. Autorský dozor bude prováděn průběžně dle aktuálních potřeb objednatele. Cena se sjednává následujícím způsobem: sazba za jednotkovou cenu, tj. 550,-Kč/hod. x skutečný počet hodin. Celkový počet hodin za provedení AD bude účtován dle skutečnosti s tím, že limitní cena za provedenou práci je vymezena částkou 150.000,-Kč (bez DPH). Splatnost faktur je 30 dní ode dne jejich doručení na podatelnu ÚMČ Praha 10. DPH ze základu 150.000,- Kč bude vyčíslena v zákonné výši k termínu zdanitelného plnění a to v příslušné sazbě dle zákona č.235/2004Sb., „**O dani z přidané hodnoty**“ ve znění pozdějších předpisů.

150.000,- Kč	21.00	181.500,- Kč
--------------	-------	--------------

kontrolu provedl: Ing. Zbyněk P
ved.odd. přípravy a realizace op

schválil: Ing. Filip Koucký
ved. OMP

11

QF 61-01-05/01 Úřad městské části Praha 10 Sídlo: Vršovická 68, 101 38 Praha 10 e-mail: posta@praha10.cz

VÁŠI OBJEDNÁVKA Č. OMP/0367/2017 AKCEPTOVÁNA 17.3.2017

KL-PLAN

projektovní ateliér

www.klplan.cz



Rozšíření kapacity ZŠ Jakutská č.p. 1210/2, Ul. Jakutská, Praha 10

Nabídka na výkon autorského dozoru

V Novém Boru dne 8. 3. 2017

KL-PLAN s.r.o.
Na Slovance 868, Armitovice
473 01 Nový Bor, Czech Republic
IČ 04011236, DIČ CZ04011236



www.klplan.cz
Stránka 1 z 4

Název zakázky: Rozšíření kapacity ZŠ Jakutská
č.p. 1210/2, Ul. Jakutská, Praha 10
Nabídka na výkon autorského dozoru

Zadavatel: MČ Praha 10
Odbor majetkoprávní
Oddělení přípravy a realizace oprav a investic

Zhotovitel: KL-PLAN s.r.o.
Na Slovance 868, Arnultovice
473 01 Nový Bor
IČ 04011236
DIČ CZ04011236
č.ú.: 
Zastoupen: jednatel Ing. Libor Kubát

Na základě poptávky zasílám nabídku na výkon autorského dozoru na výše uvedenou akci:

Satelitní snímek:

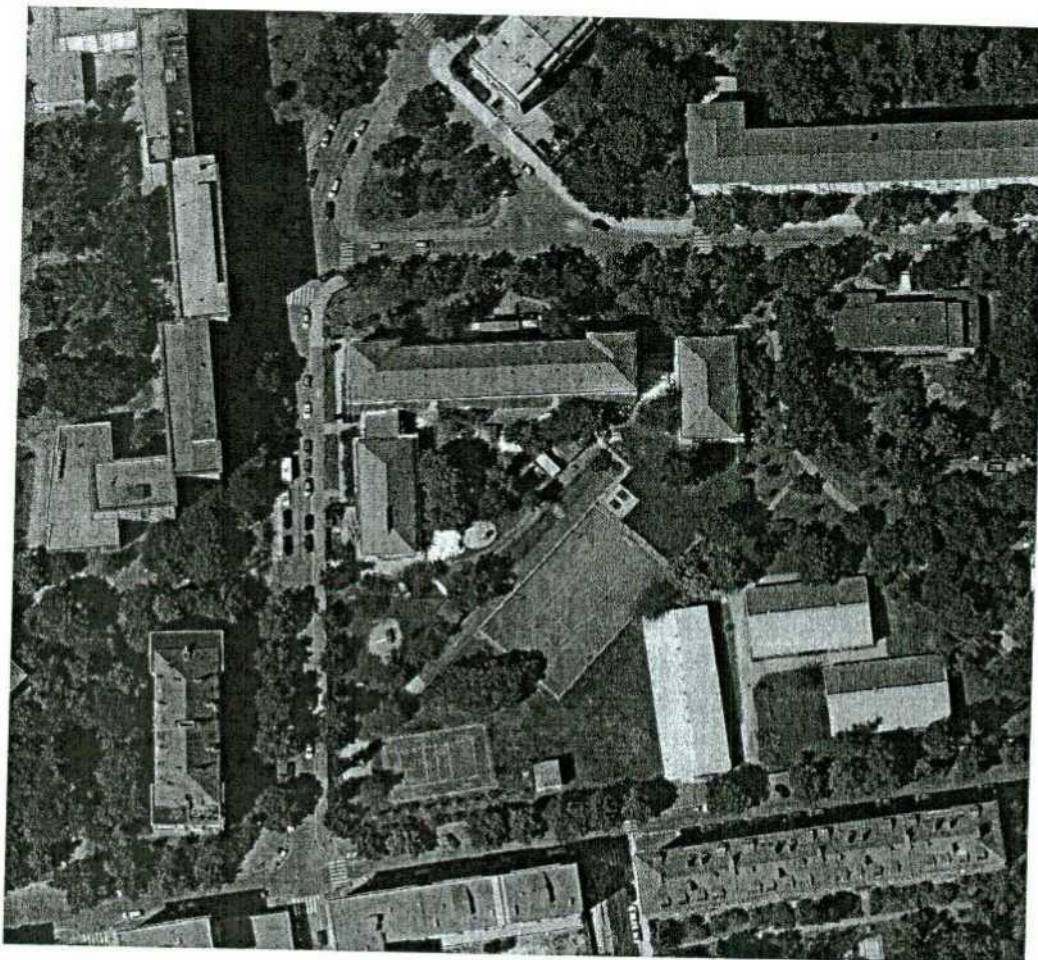

KL-PLAN s.r.o.
Na Slovance 868, Arnultovice
473 01 Nový Bor, Czech Republic
IČ 04011236, DIČ CZ04011236



www.klplan.cz
Stránka 2 z 4

Vizualizace:

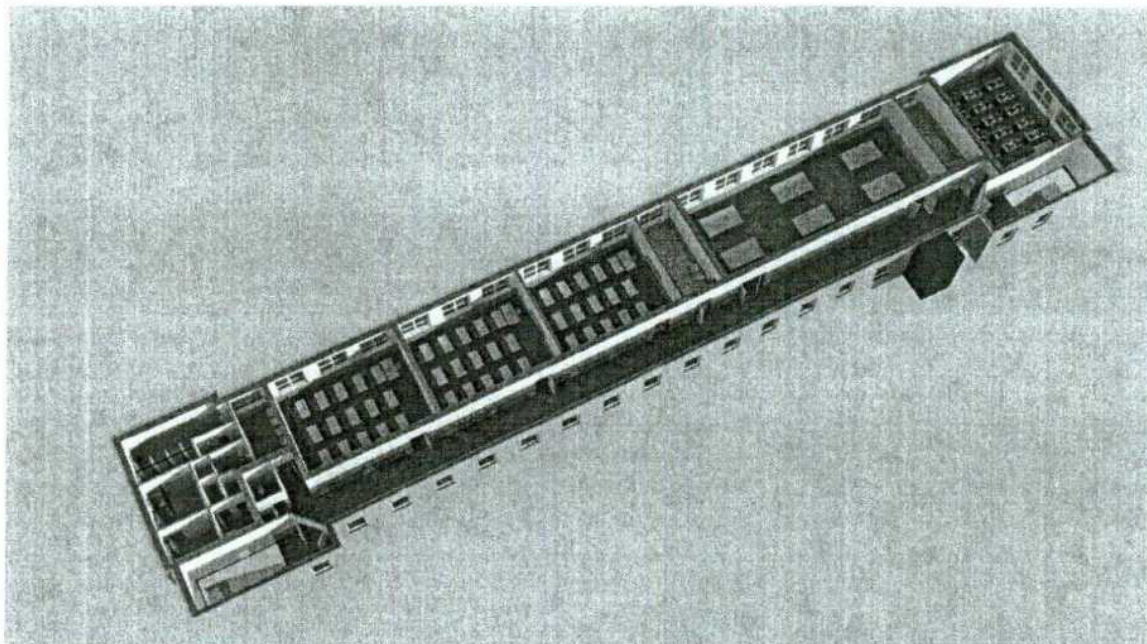

Nabídka:

Část	Popis	Nabídková cena
Výkon autorského dozoru (AD)	Na vyžádání účast na kontrolních dnech stavby, resp. na mimořádných návštěvách stavby, v případě potřeby součinnost při kolaudaci stavby a jiných projednáních stavby DOSS	550,-Kč/hod bez DPH 21% 665,50 Kč/hod vč. DPH 21%

Poznámky k nabídce:

- a) Fakturace bude probíhat na základě skutečně odpracovaných a odsouhlasených hodin x hodinová sazba
- b) Odsouhlasení bude probíhat na základě měsíčních kalendářních výkazů
- c) Fakturace bude probíhat do 15 dne následujícího měsíce, po kterém bylo odsouhlaseno vykázání výkonu AD nebo může být vystavena jedna či více souhrnných faktur za vždy odsouhlasená období- je možno zvolit oba postupy
- d) Případné doplňkové projekční a inženýrské činnosti (např. změny stavby z důvodů vyvolaných investorem, resp. vyvolané novou skutečností během realizace akce, doplňkové projekční práce atd.) nad rámec AD nejsou obsahem nabídky a jejich nacenění bude řešeno po případném vzniku tohoto požadavku
- e) AD zahrnuje také přípravu a dopravu na výkon AD vč. případného plnění úkolů vzniklých z kontrolních dnů stavby v kanceláři zhotovitele
- f) Zhotovitel je oprávněn dle charakteru kontrolního dne přizvat také zhotovitele jednotlivé profese či dle potřeby pověřit výkonem dozoru svého zástupce
- g) Předpokládaný rozsah práce do 264 hodin (průměrně odhad max. 8h týdně na KD a max. 4h týdně práce v kanceláři)

KL-PLAN s.r.o.

Na Slovance 868, Arnultovice
473 01 Nový Bor, Czech Republic
IČ 04011236, DIČ CZ04011236



Termín plnění:

- Předpokládaný termín zahájení od 1. 6. 2017
- Od 13. 3. 2017 případná účast na koordinačních schůzkách
- Výkon AD ukončen do 150 dnů od 1. 7. 2017 (termín stanoven dle SoD s dodavatelem stavby)
- Výkon AD případně prodloužen o požadavek investora na pomoci při získání souhlasných stanovisek DOSS pro kolaudaci stavby a při účasti na kolaudaci stavby



Děkuji za projevenou důvěru.

KL-PLAN s.r.o.

Ing. Libor Kubát- jednatel společnosti

KL-PLAN s.r.o.

Na Slovance 866, Arnultovice
473 01 Nový Bor, Czech Republic
IČ 04011236, DIČ CZ04011236



www.klplan.cz
Stránka 4 z 4