



ČÍSLO SMLOUVY:  
INTERNÍ ČÍSLO SMLOUVY:



**ČLÁNEK I. SMLUVNÍ STRANY**

Objednatel – sídlo  
**Mateřská škola Kralovice**  
Mírová 605  
33141 Kralovice

Objednatel - zasilatelská adresa  
**Mateřská škola Kralovice**  
Mírová 605  
33141 Kralovice

IČO: **49746090**  
DIČ:  
Číslo účtu:   
IBAN:

Zastoupený:  
Spisová značka:  
e-mail pro fakturaci:

Objednatel - provozovna  
**Mateřská škola Kralovice**  
Mírová 605  
33141 Kralovice

Kontaktní osoba:  
Telefon:  
e-mail:

Zhotovitel – sídlo  
**Marius Pedersen a.s.**  
Průběžná 1940/3  
50009 Hradec Králové

IČO:  
DIČ:  
Číslo účtu:  
IBAN:



Zastoupený:  
Spisová značka:

Pavel Thurnwald  
Krajským soudem v Hradci Králové,  
oddíl B vložka 389

Zhotovitel – provozovna  
**MP Plzeň**

Kontaktní osoba:  
Telefon:  
e-mail:



Smluvní strany se níže uvedeného dne, měsíce a roku dohodly na uzavření tohoto dodatku ke smlouvě.

## ČLÁNEK II. PŘEDMĚT DODATKU

1. Smluvní strany se níže uvedeného dne, měsíce a roku dohodly na následujících změnách uzavřené Smlouvy, když nové znění článků smlouvy či její přílohy nově zní, jak je uvedeno v tomto dodatku níže.
2. Příloha č. 1 Smlouvy se mění a ode dne účinnosti tohoto dodatku zní, jak je přiložena k tomuto dodatku.
3. Ostatní body Smlouvy a předchozích dodatků se nemění a zůstávají dále v platnosti. Dodatek je vyhotoven ve dvou výtiscích, z nichž každá ze smluvních stran obdrží jeden výtisk.
4. Tento Dodatek je projevem shodné a svobodné vůle obou smluvních stran, které se s Dodatkem i se všemi jeho přílohami seznámily a s jejich zněním souhlasí, což potvrzují svými vlastnoručními podpisy.

Nedílnou součástí tohoto Dodatku je příloha č. 1 Ceník poskytovaných služeb

Dne ....., Kralovice

Dne 30.11.2021

Za objednatele:

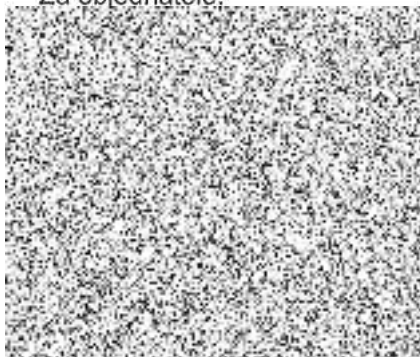



CENÍK PLATNÝ OD 01.01.2022

Objednatel – sídlo  
**Mateřská škola Kralovice**  
Mírová 605  
33141 Kralovice

**IČO:** 49746090

**DIČ:** 

**Číslo účtu:** 

**IBAN:** 

Objednatel - provozovna  
**Mateřská škola Kralovice**  
Mírová 605  
33141 Kralovice

Zastoupený:  
Spisová značka:  
e-mail pro fakturaci:

Kontaktní osoba:  
Telefon:  
e-mail:

---

Zhotovitel – sídlo  
**Marius Pedersen a.s.**  
Průběžná 1940/3  
50009 Hradec Králové

**IČO:** 

**DIČ:** 

**Číslo účtu:** 

**IBAN:** 

Zhotovitel – provozovna  
**MP Plzeň**

Zastoupený:  
Spisová značka: 

Kontaktní osoba:  
Telefon: 

e-mail: 

V této příloze č. 1, která je nedílnou součástí **Smlouvy č.** [redacted] jsou uvedeny typy poskytovaných služeb, které bude zhotovitel pro objednatele vykonávat.

<b>Ceny za využití či odstranění odpadů včetně přepravy</b>								
1091018757 (MPKR 00207) Mírová 605, Kralovice, IČP: 1004280084								
Kontejner	Kód dodání	Odpad	Název odpadu	Stanoviště	Typ provozu	Množství	Cena za MJ	MJ
nádoba 240l - plast	1X7	200301-O-010	Směsný komunální odpad - podnikatelé	Kralovice, Mírová 605		[redacted]	[redacted]	[redacted]
kontejner 1100l - plast/modrý	VÝZVA	D150101-O-000	Papírové a lepenkové obaly - bez specifikace	Kralovice, Mírová 605		[redacted]	[redacted]	[redacted]
kontejner 1100l - plast/žlutý	VÝZVA	D150102-O-000	Plastové obaly - bez specifikace	Kralovice, Mírová 605		[redacted]	[redacted]	[redacted]
nádoba 240l - plast - zelená	VÝZVA	D150107-O-000	Skleněné obaly - bez specifikace	Kralovice, Mírová 605		[redacted]	[redacted]	[redacted]
Nádoba sud 60l	VÝZVA	200108-O-000	Biologicky rozložitelný odpad z kuchyní a stravoven	Kralovice, Mírová 605		[redacted]	[redacted]	[redacted]

<b>Pronájem</b>					
1091018757 (MPKR 00207) Mírová 605, Kralovice, IČP: 1004280084					
Kontejner	Stanoviště	Typ provozu	Množství	Cena za MJ	MJ
Sud 60l	Kralovice, Mírová 605		[redacted]	[redacted]	[redacted]

Ceny jsou uvedeny bez DPH.

Dne ....., Kralovice

Dne 30.11.2021

Za objednatele:



[redacted signature]

[redacted signature]

# Písemné informace o dodávaném odpadu

podle přílohy č. 2 k vyhlášce č.383/2001 Sb. v platném znění

## Údaje o dodavateli odpadu:

Jméno, příjmení: Obchodní název:	Mateřská škola Kralovice	Číslo smlouvy:	
IČO:		DIČ:	
Oprávněná osoba: (osoba, které byl udělen souhlas k provozování zařízení)	ANO <input type="checkbox"/>	v případě ANO vyplňte IČZ přidělené KÚ pro dané zařízení	IČZ:
	NE <input type="checkbox"/>	v případě NE vyplňte následující:	
Identifikační číslo provozovny přidělené Živnostenským úřadem		IČP:	
Adresa provozovny	Mírová 605, 33141 Kralovice		
U stavební činnosti, kde odpad vzniká mimo provozovnu, uveďte ORP místa vzniku odpadu		ORP:	
IČZÚJ: (identifikační č. základní územní jednotky)			
Kontaktní telefon:			
Kontaktní e-mail:			

Oprávněná osoba: Marius Pedersen a.s.



Název zařízení IČZ Adresa, IČZÚJ



Název odpadu	Kód odpadu	Kat. odpadu	Nebezpečné vlastnosti odpadu
Papírové a lepenkové obaly	150101	0	
Plastové obaly	150102	0	
Skleněné obaly	150107	0	
Biologicky rozložitelný odpad z kuchyní a stravoven	200108	0	
Směsný komunální odpad podnikatelé	200301	0	
Ostatní malá zařízení v jiné podskupině neuvedená	EEZ5.32	0	

V ....., dne .....

Dodavatel odpadu (razítko a podpis)

