

VÝKAZ DOSAVADNÍHO A NOVÉHO STAVU ÚDAJŮ KATASTRU NEMOVITOSTÍ

Dosavadní stav			Nový stav																	
Označení pozemku parc. číslem	Výměra parcely		Druh pozemku	Označení pozemku parc. číslem	Výměra parcely		Druh pozemku	Typ stavby	Způsob využití	Způsob využití	Způsob určení výměr	Porovnání se stavem evidence právních vztahů								
	ha	m ²			Způsob využití	ha						m ²	Způsob využití	Způsob využití	Díl přechází z pozemku označeného v		Číslo listu vlastnictví	Výměra dílu		Označení dílu
															katastru nemovitostí	dřívější poz. evidenci		ha	m ²	
68/2												68/2		10001						
140												140		10001						
143												143		10001						
150/1												150/1		10001						

GEOMETRICKÝ PLÁN pro vymezení rozsahu věcného břemene k částem pozemků	Geometrický plán ověřil úředně oprávněný zeměměřický inženýr Jméno, příjmení: ██████████	Stejnopis ověřil úředně oprávněný zeměměřický inženýr: Jméno, příjmení: ██████████
	Číslo položky seznamu úředně oprávněných zeměměřických inženýrů 2108/2001	Číslo položky seznamu úředně oprávněných zeměměřických inženýrů 2108/2001
	Dne: 14.10.2021 Číslo: 1309/2021	Dne: 20.10.2021 Číslo: 55/2021
	Náležitostmi a přesností odpovídá právním předpisům.	Tento stejnopis odpovídá geometrickému plánu v elektronické podobě uloženému v dokumentaci katastrálního úřadu.
Vyhotovitel: Brněnské komunikace, a.s. Renneská tř. 787/1a 639 00 Brno	Katastrální úřad souhlasí s očíslováním parcel. <div style="text-align: center;"> KÚ pro Pardubický kraj KP Svítavy PGP-1840/2021-609 2021.10.19 10:06:35 CEST </div>	Ověření stejnopisu geometrického plánu v listinné podobě. <div style="background-color: black; width: 100%; height: 100px; margin-top: 10px;"></div>
Číslo plánu: 70-20/2021 Okres: Svítavy Obec: Březová nad Svítavou Kat. území: Moravská Dlouhá Mapový list: DKM Dosavadním vlastníkům pozemků byla poskytnuta možnost seznámit se v terénu s průběhem navrhovaných nových hranic, které byly označeny předepsaným způsobem:		

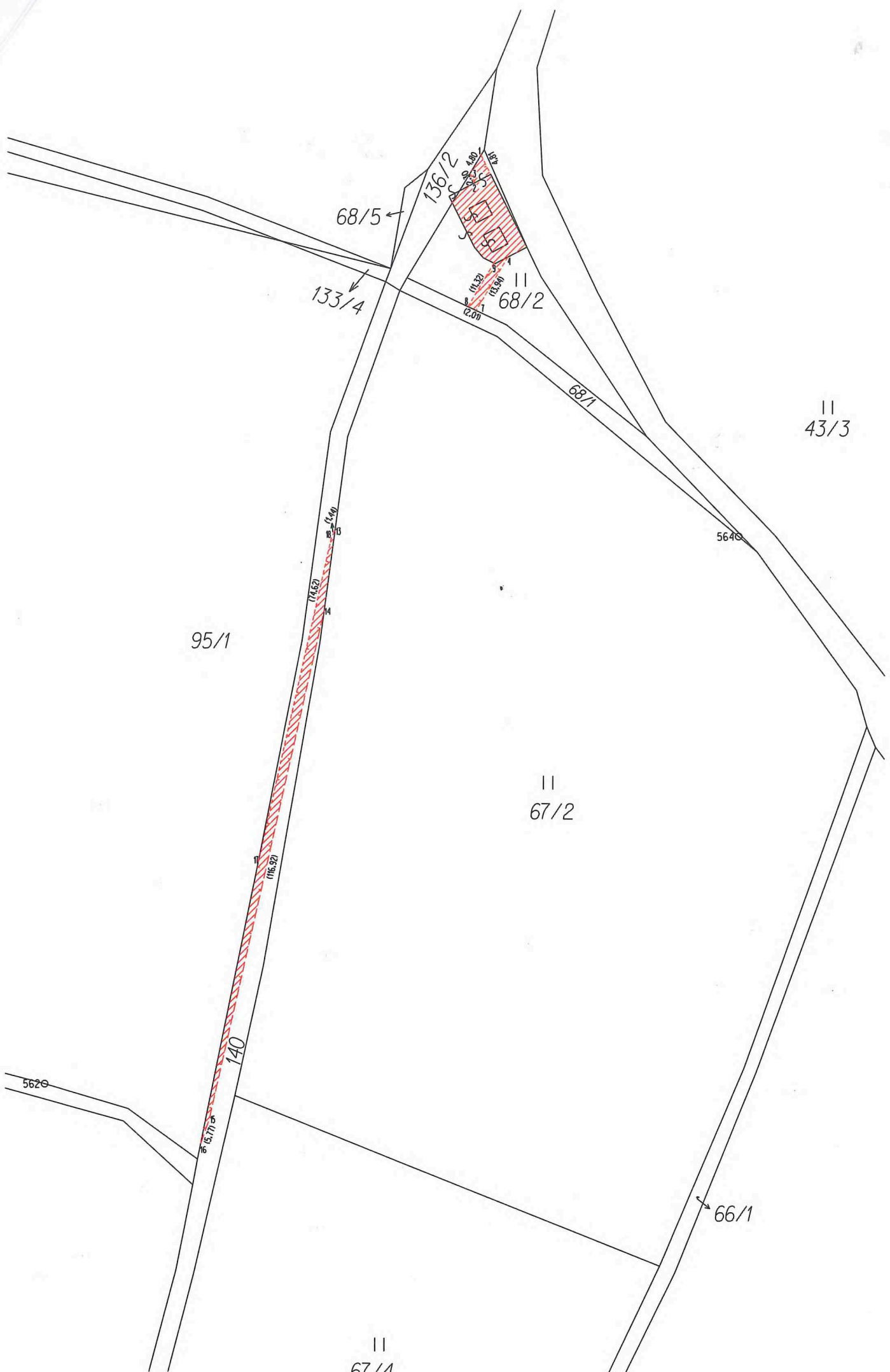

68/5

136/2

133/4

68/2

68/1

II
43/3

95/1

II
67/2

140

5620

66/1

II
67/1

Seznam souřadnic S-JTSK

Souřadnice pro zápis do KN

Číslo bodu	Y	X	k.kv.	Poznámka
1	599600.20	1108464.42	3	
2	599601.57	1108470.57	3	
3	599602.64	1108468.46	3	
4	599594.08	1108487.07	3	
7	599601.18	1108499.07	3	
8	599603.00	1108498.22	3	
9	599597.24	1108488.47	3	
13	599632.80	1108548.60	3	
14	599635.10	1108565.99	3	
15	599660.64	1108680.09	3	
16	599662.55	1108685.53	3	
17	599649.83	1108622.66	3	
18	599633.53	1108549.84	3	
19	599695.13	1108781.25	3	
20	599693.29	1108780.13	3	
21	599687.87	1108784.19	3	
22	599689.28	1108785.63	3	
23	599688.34	1108786.33	3	
24	599682.55	1108788.17	3	
25	599675.60	1108793.37	3	
26	599675.82	1108793.81	3	
29	599680.05	1108792.54	3	
30	599713.69	1108863.81	3	
31	599713.39	1108868.49	3	
32	599716.53	1108884.85	3	
33	599715.95	1108885.41	3	
35	599716.59	1108886.18	3	
36	599718.47	1108884.38	3	
37	599715.04	1108866.47	3	