

ZMĚNA č. 1

Odvoz a likvidace drnu a kořenového systému

POPIS ZMĚNY:

V průběhu provádění skrývky ornice bylo zjištěno, že část ornice obsahuje velké množství zbytků kořenového systému dřevin z původních expozic. Zbytky kořenového systému znehodnocovali ornici pro další využití v rámci areálu BZ. Na základě pokynu objednatele byla provedena separace vhodných zemin od drnu s kořenovým systémem, který byl určen k likvidaci mimo areál staveniště.

DOPADY:

dopad do termínu: ne odhad termínu: -

dopad do ceny (VCP/MNP): **147 695,98 Kč (bez DPH)**

SEZNAM PŘÍLOH:

- Příloha č.1 Změnový list - rozpočet (ZL č.001)
- Příloha č.2 Zápisy ve SD
- Příloha č.3 Seznam, stazky - vážní lístky
- Příloha č.4 Fotodokumentace

V Praze dne: 2.12.2021

Za zhotovitele: **OHLA ŽS,**

Ing. David Matušů

Za AD: **AND spol. s r.o.**

Ing. arch. Radovan Kupka

Za objednatele: **E**

Ing. Václav Jůzko,

Za TDI: **REALSTA**

Ing. Roman Bílek

ZL č. 001 Odvoz a likvidace dřvu a kořenového systému

D.SO 01.1	Příprava území	Název stavby: Výstavní pavilon - Areál JIH
	Investor	Botanická zahrada hl. m. Prahy, Trojská 800/196, 171 00 Praha 7
	Zástupce objednatele	REALSTAV MB spol. s r.o., Klauďanova 124, 283 01 Mladá Boleslav
	Místo stavby	areál Botanické zahrady hl. m. Prahy - ulice Náčovní
	Zhotovitel	OHILA ŽS, a.s., Tuřanka 1554/115b, 627 00 Brno, Slatina

poř. č.	čp	Kód položky	Popis	MJ	Množství		jednotková cena (v Kč)	Hodnota ZL_cena celkem (v Kč)	Poznámka
					Nové	Změna			
1	D.SO 06.1 ARCH-STAVEB_pol.4	162751137	Vodorovné přemístění výkopku nebo sypaniny po suchu na obvyklém dopravním prostředku, bez naložení výkopku, avšak se složením bez rozhrnutí z hominy třídy těžitelnosti II na vzdálenost skupiny 4 a 5 na vzdálenost přes 9 000 do 10 000 m	m3	92,19		265,00	24 431,44	
2	D.SO 06.1_pol. 5	162751139	Vodorovné přemístění výkopku nebo sypaniny po suchu na obvyklém dopravním prostředku, bez naložení výkopku, avšak se složením bez rozhrnutí z hominy třídy těžitelnosti II na vzdálenost skupiny 4 a 5 na vzdálenost Připlatek k ceně za každých dalších i započatých 1 000 m	m3	921,94		68,00	62 692,00	
3	D.SO 02.3 ZTI_pol.9	997013655	Poplatek za úložení stavebního odpadu na skládce (skládkovné) zeminy a kamení zařazeného do Katalogu odpadů pod kódem 17 05 04	t	156,73		260,00	40 748,80	
4			Ostatní náklady - přeřídění omnice a kořenového systému	kpl	1,00		12 000,00	12 000,00	
5			Vedlejší a ostatní rozpočtové náklady	kpl	1,000		7 822,74	7 822,74	poměrná částka

ZL č. 001 Odvoz a likvidace dřvu a kořenového systému

147 695,98

LEGENDA

	Vícepráce - nové položky
	Vícepráce - položky ze smluvního rozpočtu
	Méněpráce

Denní záznamy stavby:

List č.

652605

U
a u .

POČASÍ: POLOJASNO 25°C	16.7.2021
PRAC. DOBA: 7:00 ÷ 16:30	PRÁTEK
POČET PRACOVNÍKŮ: OHL ŽS - KASPAR, OKRDEŠEK, PROBAK, PEŠZ BALAKOVSKÝ, VALERII + SERHEI	
OSK - POŘI, KUČERA	
OBECNÁ PRÁCE: BAGR, ČERPADLO NA VODU, PRŮBŇ RUDK, VÁŽENÍ	
PRŮMĚRNÉ PRÁCE: ČERPNÍ VODY Z JEŘÍRKA SKLENÍKU SKRÝTKA OBNICE, VÝKOP OPTICKÉHO KABELU U SLUŽ. VJEZDU, UKLID STAVBY	

ZÁPIS STAVBY:	16.7.2021
DLE POŘI ODRÁŽELÉ RUBE PRU SEPAROVANÍ NA "HEZEOI" OBLICI VÝSTUPU NA PŘÍČNO NEZIDELOU DO PŘEDSTAVENÉHO TAPU. DALŠÍ VYKONÁNÍ S OBLICÍ RUBE HEZEOU JEDO KT.	
SANOVNÍ PRU S KOBLOTOVÝM SYSTÉMEM + KOBELU POKROKÉ PRŮBŇ RUDK ODRÁŽELÝ NA OBLICÍ TAPU STAVBU V REŽIMU KT. RUBE DOKONČENO VÁŽENÍM LITOU.	
OBJEDVATEL:	
TDI	

P DNE ZAPIS	17.7.2021
PRAC. DOBA: 7:00 ÷ 15:00	SOBOTA
POČET PRACOVNÍKŮ: OHL ŽS: BALAKOVSKÝ, VALERII + SERHEI	
PRŮMĚRNÉ PRÁCE: PRŮBŇ RUDK VÝKOP OPTICKÉHO KABELU U SLUŽEBNÍHO VJEZDU, UKLID STAVBY A KONTROLA OPLOČENÍ STAVBY JTB	
ZÁPIS TDI:	
BEZ PÁVAD	

Denní záznamy stavby:

List č.

652606

Datum:

POČASÍ: POLOJASNO 22°C

PRAC. DOBA: 7:00 ÷ 16:30

POČET PRACOVNÍKŮ: OHLEŠ - MATUŠŮ, KASPAR, OKDRAŠEK

PEŠL, BALANOŤSKÝI VALERII+SERHEI

OSK - POŘT, KUČERA

MECHANIZACE: BAGR, DROBNÉ RUČNÍ NÁŘADÍ

PROVEDENÉ PRÁCE: BOURÁNÍ ŽB. JÍTKY POD SKLENÍKEM

VOETNĚ OBRÁNÍ VODY

SKRYTKA ORNICE, DEMONTÁŽ PL. ROZVODŮ

JEZÍRKA, UKLID STAVBY A KONTROLA

OPLOČENÍ STAVENISŤE

17. 7. 2021

PONĚL

POČASÍ: POLOJASNO, 20°C

PRAC. DOBA: 7:00 ÷ 16:30

POČET PRACOVNÍKŮ: OHLEŠ - MATUŠŮ, KASPAR, OKDRAŠEK

PEŠL, BALANOŤSKÝI VALERII+SERHEI

OSK - POŘT, KUČERA

MECHANIZACE: BAGR, NÁKLADNÍ VOZIDLA, DROBNÉ RUČNÍ NÁŘADÍ

PROVEDENÉ PRÁCE: BOURÁNÍ ŽB. JÍTKY POD SKLENÍKEM

ODVOZ VYBOURANĚHO ŽB. A ŽB. KONTA-

MIROVANÝ KATASTRŮV IZOLACÍ JEZÍRKA,

PÁŘEŽŮ S LOŽENY

PŘESUN ORNICE V NĚKTĚ STAVBY

UKLID STAVBY

20. 7. 2021

ÚTERY

PRÁPS TDI:

POČASÍ: JASNO, 23°C

PRAC. DOBA: 7:00 ÷ 16:30

POČET PRACOVNÍKŮ: OHLEŠ: KASPAR, OKDRAŠEK

PEŠL, BALANOŤSKÝI VALERII+SERHEI

OSK: POŘT, KUČERA

21. 7. 2021

STŘEDA

MECHANIZACE: BAGR, NAKLADNÍ VOZIDLA, DROBNÉ RUČNÍ NÁŘADÍ

PROVEDENÉ PRÁCE: SKRYTÁ ORNICE VČETNĚ BĚŽEK
V NÍSTĚ STAVBY

ODVOZ NABOURANÉHO MATERIÁLU

KULTURNĚ OCHRANU DŘEVIN - CEDR

(POŘAD. ČÍSLO 43 - CEDRUS ATLANTICA) +

+ POŘAD. Č. 15 - ACER NEGUNDO

TD1

POČASÍ: POLAHOVNO 15°C

PRAC. DOBA: 7:00 ÷ 16:30

POČET PRACOVNÍKŮ: ~~OHLEŠ, KAČPÁŘ~~

PEŠL, BALÁHOVSKÝ, MALEŘI, SEŘEK

OSK - PŮT, KUČERA

MECHANIZACE: BAGR, NAKLADNÍ VOZIDLA, DROBNÉ RUČNÍ NÁŘADÍ

PROVEDENÉ PRÁCE: PŘESUN ORNICE V NÍSTĚ STAVBY

SO SZ MULTIFUNKČNÍ OBJEKT -

- VÝKOP 1. PP NA KÓTU 221,000

ODVOZ KOŘENŮ, NABOURANÉHO MATERIÁLU

VČETNĚ KONSTRUKČNÍHO

BETONU USTAVĚNOU PŮLACÍ

POČASÍ: JASKO 25°C

PRAC. DOBA: 7:00 ÷ 16:30

POČET PRACOVNÍKŮ: OHLEŠ - KAČPÁŘ

PEŠL, BALÁHOVSKÝ, MALEŘI, SEŘEK

OSK - PŮT, KUČERA, I

MECHANIZACE: BAGR, NAKLADNÍ VOZIDLA, DROBNÉ RUČNÍ NÁŘADÍ

PROVEDENÉ PRÁCE: PŘESUN ORNICE V NÍSTĚ STAVBY

SO SZ MULTIFUNKČNÍ OBJEKT - VÝKOP 1. PP.

NA KÓTU 221,0

VÝKOP OPTICKÉHO KABELU V JLVŽEB.

22. 7. 2021

ČTVRTEK

23. 7. 2021

PÁTEK

Likvidace materiálu - OSK PRAHA**- vážní listky**

stavba: Botanická zahrada - JIH

druh materiálu - dřevo

07/2021

datum	ozn. lístku	množství (t)	poznámka
20.7.2021	A108273	18,84	
20.7.2021	A108281	13,36	
22.7.2021	A108354	5,00	
20.7.2021	A108282	14,86	
20.7.2021	A108293	14,24	
20.7.2021	A108289	13,44	
20.7.2021	A108274	12,48	
20.7.2021	A108268	11,14	
20.7.2021	A108270	16,36	
20.7.2021	A108269	17,65	
20.7.2021	A108276	19,36	

CELKEM**156,73 t**

Odběratel IČZ: CZA00132

Příjemka č. A108273

IČO: 07580860

Dodavatel IČZ: CZA01518

Malešická provozní, s.r.o.

původce / odesílatel: Drink log s.r.o., Jagellonská 895/9, 13000 Praha 3
plátoce: Drink log s.r.o., Jagellonská 895/9, 13000 Praha 3
dopravce: Drink log s.r.o., Jagellonská 895/9, 13000 Praha 3

datum a čas: 20.07.2021 9:19:25 RZ vozu: 45Z 7383 objednávka:
hmot. na příjezdu: 34,04 hmot. na odjezdu: 15,2

zakázka:
hmot. odpadu: 18,84

IČO/RČ: 03602630
IČO/RČ: 03602630
IČO/RČ: 03602630

kód	odpad/služba	katalog	ktg.	Množství
170201	Dřevo	170201	O	18,84 t

Poznámka akce

Odpad převzali:

Odpad předal: -

Odběratel IČZ: CZA00132
Příjemka č. A108281

IČO: 07580860

Dodavatel IČZ: CZA01518
Malesická provozní, s.r.o.

původce / odesílatel: Drink log s.r.o., Jagellonská 895/9, 13000 Praha 3
plátců: Drink log s.r.o., Jagellonská 895/9, 13000 Praha 3
dopravce: Drink log s.r.o., Jagellonská 895/9, 13000 Praha 3

datum a čas: 20.07.2021 11:56:20 RZ vozu: 45Z 7383 objednávka:
hmot. na příjezdu: 28,56 hmot. na odjezdu: 15,2

zakázka:
hmot. odpadu: 13,36

IČO/RČ: 03602630
IČO/RČ: 03602630
IČO/RČ: 03602630

kód	odpad/služba	katalog	ktg.	Množství
170201	Dřevo	170201	O	13,36 t

Poznámka akce:

Odpad převzal:

Odpad předal:

Odběratel IČZ: CZA00132
Příjemka č. A108354

IČO: 07580860

Dodavatel IČZ: CZA01518
Malešická provozní, s.r.o.

původce / odesílatel: Drink log s.r.o., Jagellonská 895/9, 13000 Praha 3
plátce: Drink log s.r.o., Jagellonská 895/9, 13000 Praha 3
dopravce: Drink log s.r.o., Jagellonská 895/9, 13000 Praha 3

IČO/RČ: 03602630
IČO/RČ: 03602630
IČO/RČ: 03602630

datum a čas: 22.07.2021 16:08:42 RZ vozu: 4SZ 7383 objednávka: zakázka:
hmot. na příjezdu: 20,2 hmot. na odjezdu: 15,2 hmot. odpadu: 5

kód	odpad/služba	katalog	ktg.	Množství
170201	Dřevo	170201	O	5 t

Poznámka akce t

Odpad převzal:

Odpad předal:

Odběratel IČZ: CZA00132
Příjemka č. A108282

IČO: 07580860

Dodavatel IČZ: CZA01518
Malešická provozni, s.r.o.

původce / odesílatel: Drink log s.r.o., Jagellonská 895/9, 13000 Praha 3
plátců: Drink log s.r.o., Jagellonská 895/9, 13000 Praha 3
dopravce: Drink log s.r.o., Jagellonská 895/9, 13000 Praha 3

datum a čas: 20.07.2021 12:06:42 RZ vozu: 756 4617 objednávka:
hmot. na příjezdu: 27,34 hmot. na odjezdu: 12,48

zakázka:
hmot. odpadu: 14,86

IČO/RČ: 03602630
IČO/RČ: 03602630
IČO/RČ: 03602630

kód	odpad/služba	katalog	ktg.	Množství
170201	Dřevo	170201	O	14,86 t

Poznámka akc

Odpad převzal

Odpad předal: -

Odběratel IČZ: CZA00132

Příjemka č. A108293

IČO: 07580860

Dodavatel IČZ: CZA01518

Malešická provozní, s.r.o.

původce / odesílatel: Drink log s.r.o., Jagellonská 895/9, 13000 Praha 3
plátců: Drink log s.r.o., Jagellonská 895/9, 13000 Praha 3
dopravce: Drink log s.r.o., Jagellonská 895/9, 13000 Praha 3

datum a čas: 20.07.2021 15:31:43 RZ vozu: 7S6 4617 objednávka: zakázka:
hmot. na příjezdu: 26,72 hmot. na odjezdu: 12,48 hmot. odpadu: 14,24

IČO/RČ: 03602630
IČO/RČ: 03602630
IČO/RČ: 03602630

kód	odpad/služba	katalog	ktg.	Množství
170201	Dřevo	170201	O	14,24 t

Poznámka akce Bc

Odpad převzal: _____

Odpad předal: _____

Odběratel IČZ: CZA00132

Příjemka č. A108289

IČO: 07580860

Dodavatel IČZ: CZA01518

Malešická provozní, s.r.o.

původce / odesílatel: Drink log s.r.o., Jagellonská 895/9, 13000 Praha 3
plátců: Drink log s.r.o., Jagellonská 895/9, 13000 Praha 3
dopravce: Drink log s.r.o., Jagellonská 895/9, 13000 Praha 3

datum a čas: 20.07.2021 14:23:49 RZ vozu: 756 4617 objednávka:
hmot. na příjezdu: 25,92 hmot. na odjezdu: 12,48

zákázka:
hmot. odpadu: 13,44

IČO/RČ: 03602630
IČO/RČ: 03602630
IČO/RČ: 03602630

kód	odpad/služba	katalog	ktg.	Množství
170201	Dřevo	170201	O	13,44 t

Poznámka akce B

Odpad převzal: _____

Odpad předal: _____

V

Odběratel IČZ: CZA00132
Příjemka č. A108274

IČO: 07580860

Dodavatel IČZ: CZA01518
Malešická provozní, s.r.o.

původce / oděšitel: Drink log s.r.o., Jagellonská 895/9, 13000 Praha 3	IČO/RČ: 03602630
plátce: Drink log s.r.o., Jagellonská 895/9, 13000 Praha 3	IČO/RČ: 03602630
dopravce: Drink log s.r.o., Jagellonská 895/9, 13000 Praha 3	IČO/RČ: 03602630
datum a čas: 20.07.2021 10:15:02 RZ vozu: 7S6 4617 objednávka: zakázka:	hmot. odpadu: 12,48
hmot. na příjezdu: 24,96	hmot. na odjezdu: 12,48

kód	odpad/služba	katalog	ktg.	Množství
170201	Dřevo	170201	O	12,48 t

Poznámka akce B

Odpad převzal: _____

Odpad předal: _____

Odběratel IČZ: CZA00132

Příjemka č. A108268

IČO: 07580860

Dodavatel IČZ: CZA01518

Malešická provozní, s.r.o.

původce / odesílatel: Drink log s.r.o., Jagellonská 895/9, 13000 Praha 3
plátců: Drink log s.r.o., Jagellonská 895/9, 13000 Praha 3
dopravce: Drink log s.r.o., Jagellonská 895/9, 13000 Praha 3

datum a čas: 20.07.2021 7:49:51 RZ vozu: 756 4617 objednávka: 11,14
hmot. na příjezdu: 23,62 **hmot. na odjezdu:** 12,48

zakázka:
hmot. odpadu: 11,14

IČO/RČ: 03602630
IČO/RČ: 03602630
IČO/RČ: 03602630

kód	odpad/služba	katalog	ktg.	Množství
170201	Dřevo	170201	0	11,14 t

Poznámka akce:

Odpad převzal:

Odpad předal: ---

Odběratel IČZ: CZA00132
Příjemka č. A108270

IČO: 07580860

Dodavatel IČZ: CZA01518
Malesická provozní, s.r.o.

<u>původce / odesílatel:</u> Drink log s.r.o., Jagellonská 895/9, 13000 Praha 3	IČO/RČ: 03602630
<u>plátce:</u> Drink log s.r.o., Jagellonská 895/9, 13000 Praha 3	IČO/RČ: 03602630
<u>dopravce:</u> Drink log s.r.o., Jagellonská 895/9, 13000 Praha 3	IČO/RČ: 03602630
datum a čas: 20.07.2021 8:50:00 RZ vozu: 756 4617 objednávka: zakázka:	hmot. odpadu: 16,362
hmot. na příjezdu: 28,842	hmot. na odjezdu: 12,48

kód	odpad/služba	katalog	ktg.	Množství
170201	Dřevo	170201	O	16,362 t

Poznámka akce:

Odpad převzal:

Odpad předal:

v

v

Odběratel IČZ: CZA00132

Příjemka č. A108269

IČO: 07580860

Dodavatel IČZ: CZA01518

Malešická provozní, s.r.o.

původce / odesílatel: Drink log s.r.o., Jagellonská 895/9, 13000 Praha 3

plátce:

Drink log s.r.o., Jagellonská 895/9, 13000 Praha 3

dopravce:

Drink log s.r.o., Jagellonská 895/9, 13000 Praha 3

datum a čas: 20.07.2021 7:53:54 RZ vozu: 45Z 7383 objednávka:

hmot. na příjezdu: 32,85

hmot. na odjezdu: 15,2

zakázka:

hmot. odpadu: 17,65

IČO/RČ: 03602630

IČO/RČ: 03602630

IČO/RČ: 03602630

kód odpad/služba

170201 Dřevo

katalog

170201 O

Množství

17,65 t

Poznámka akce

Odpad převzal:

Odpad předal: _____

Odběratel IČZ: CZA00132

Příjemka č. A108276

IČO: 07580860

Dodavatel IČZ: CZA01518

Malešická provozní, s.r.o.

původce / odesílatel: Drink log s.r.o., Jagellonská 895/9, 13000 Praha 3

plátce:

Drink log s.r.o., Jagellonská 895/9, 13000 Praha 3

dopravce:

Drink log s.r.o., Jagellonská 895/9, 13000 Praha 3

datum a čas: 20.07.2021 10:25:33 RZ vozu: 4SZ 7383 objednávka:

hmot. na příjezdu: 34,56

hmot. na odjezdu: 15,2

zakázka:

hmot. odpadu: 19,36

IČO/RČ: 03602630

IČO/RČ: 03602630

IČO/RČ: 03602630

kód odpad/služba

170201 Dřevo

katalog

170201 O

katalog

170201 O

Množství

19,36 t

Poznámka akce

Odpad převzal:

Odpad předal: --

Příloha č.4 Fotodokumentace



Výstavní pavilon - Areál JIH

ZMĚNA č. 2

Bourací a ostatní práce - příprava území, SO 02, SO 03

POPIS ZMĚNY:

Při provádění bouracích a zemních prací byly objeveny původní podzemní objekty a základové kce. v minulosti odstraněných objektů o jejichž existenci nebo rozsahu nebylo v době zpracování PD nic známo. Byly též nalezeny neznámé inženýrské sítě, které bylo nutné identifikovat.

- bourání ŽB jímky pod skleníkem, která nebyla součástí přípravy území
- odkryvání nedefinovaných inženýrských sítí přípravy území
- bourání jímky - u vjezdové brány JZ, která nebyla součástí přípravy území
- skutečnost při bourání jímky O10
- bourání jímky - vrátnice, která nebyla součástí přípravy území
- bourání jímky - hasičská nádrž, která nebyla součástí přípravy území
- zemní práce - výkopy rýh pro základové pasy, které nejsou v rozpočtu, bourání základového pasu SO 03
- odkryvání nedefinovaných inženýrských sítí přípravy území (SO 01) a objektu zázemí (SO 03)

DOPADY:

dopad do termínu: ano odhad termínu: do 30.9.2021

dopad do ceny (VCP/MNP): **1 310 880,55 Kč (bez DPH)**

SEZNAM PŘÍLOH:

- Příloha č.1 Změnový list - rozpočet (ZL č.002)
- Příloha č.2 Zápis ve SD
- Příloha č.3 PD_SITUACE - pozice bouraných jímek, jezírka
- Příloha č.4 Rozměry jímek - půdorysné/objemové
- Příloha č.5 Fotodokumentace - jímky
- Příloha č.6 Fotodokumentace - izolace jezírek
- Příloha č.7 Fotodokumentace - rýhy pro základové pasy
- Příloha č.8 Seznam, stazky - vážní lístky (jímka - hasičská nádrž)

V Praze dne: 2.12.2021

Za zhotovitele: **OHLA ŽS, a.s.**

Ing. David Matušů

Za AD: **AND spol. s r.o.**

Ing. arch. Radovan Kupka

21

Za objednatele: **Botanická zahrada hl.**

Ing. Václav Jůzko, DiS

Za TDI: **REALSTAV MB s.r.o.**

Ing. Roman Bílek

ZL č. 002 Bourací a ostatní práce - příprava území, SO 02, SO 03

D.SO 01.1	Příprava území	Název stavby: Výstavní pavilón - Areál JIH
Investor	Botanická zahrada hl. m. Prahy, Trojská 800/196, 171 00 Praha 7	
Zástupce objednatele	REALSTAV MB spol. s r.o., Klauďánova 124, 293 01 Mladá Boleslav	
Místo stavby	areál Botanické zahrady hl. m. Prahy - ulice Nádvoří	
Zhotovitel	OHLA ZS, a.s., Tuřanka 1554/115b, 627 00 Brno, Slatina	

poř.č.	čp	Kód priority	Popis	MJ	Množství		Hodnota ZL cena celkem (v Kč)	Poznamánka
					Nový	Změna		
SO 01 Příprava území - Bourání žb jímky vč. zpětného zásypu - pod skleníkem								
1	D SO 01_1_pol_21	981011R03	Vypuštění jezírka (O4) a odstranění rostlin	m3	18,614	30,00	498,42	vypuštění nalezené jímky pod skleníkem
2	D SO 01_1_pol_15	938901131	Čištění nádrží, ploch dřevěných nebo betonových konstrukcí, potrubí vyklizení bahna z nádrže	m3	2,769	445,50	1 233,58	
3	D SO 01_1_pol_16	981055111	Bourání základů z betonu železobetonového	m3	10,377	1 665,00	17 277,71	bourání žb zákrýtové desky 4x3, 1x0, 1=1, 24m3 bourání žb stěn (4+4)x2, 1x0, 25=4, 2m3 bourání žb stěn (2,6+2,6)x2, 1x0, 225=2, 457m3 bourání žb podkladní desky 4x3, 1x0, 2=2, 48m3 celkem 10,377 m3
4	D SO 01_1_pol_27	997013111	Vnitrostavěbní doprava sutí a vybouraných hmot vodorovně do 50 m svise s použitím mechanizace pro budovy a haly výšky do 6 m	t	24,905	38,00	948,38	10,377 x 2,4 = 24,9048 t
5	D SO 01_1_pol_28	997013511	Odvoz sutí a vybouraných hmot z meziskládky na skládku s naložením a se složením, na vzdálenost do 1 km	t	24,905	165,00	4 109,29	10,377 x 2,4 = 24,9048 t
6	D SO 01_1_pol_29	997013509	Odvoz sutí a vybouraných hmot na skládku nebo meziskládku se složením, na vzdálenost příplatek k ceně za každý další i započty 1 km přes 1 km	t	373,572	6,62	2 473,05	
7	D SO 01_1_pol_30	997013602	Poplatek za uložení stavebního odpadu na skládce (skládkovné) z armovaného betonu zajištěného do Katalogu odpadů pod kódem 17 01 01	t	24,905	305,00	7 595,96	10,377 x 2,4 = 24,9048 t
8	D SO 02_3_pol_6	174151101	Zásyp sypatinou z jakékoliv horniny strojní s uložení výkopku ve vrstvách se zhutněním jam, šachet, rýh nebo kolem objektů v těchto vykopávkách	m3	25,750	132,64	3 415,48	
SO 01 Příprava území - vícepráce v souvislosti se zrušením jezírka								
9	URS 2021_02	113311121	Přípravné a přídržné práce - odstranění geosyntetik s uložení na vzdálenost do 20m nebo naložením na dopravní prostředek - geotextilie 400g/m2	m2	179 000	21,70	3 884,30	179x0,4=71,6kg
10			Odstranění svařované fólie tl.1mm, 2500g/m2	m2	179 000	16,46	2 945,62	179x2500=447,5kg
11	URS 2021_02	113311121	Přípravné a přídržné práce - odstranění geosyntetik s uložení na vzdálenost do 20m nebo naložením na dopravní prostředek - geotextilie 200g/m2	m2	179 000	21,70	3 884,30	179x0,2=35,8kg
12			Odvoz a uložení na skládku	t	0,555	2 480,50	1 376,43	71,6+447,5+35,8=554,9kg
SO 01 Příprava území - odkrývání inženýrských sítí								
13			Odkrývání inženýrských sítí k jejich identifikaci	hod	10,000	950,00	9 500,00	nedefinované síť přípravy území
SO 01 Příprava území - Bourání jímky vč. zpětného zásypu - u vjezdové brány JZ								
14	D SO 01_1_pol_21	981011R03	Vypuštění jezírka (O4) a odstranění rostlin	m3	6,110	30,00	183,30	vypuštění nalezené jímky - vjezd JZ
15	D SO 01_1_pol_15	938901131	Čištění nádrží, ploch dřevěných nebo betonových konstrukcí, potrubí vyklizení bahna z nádrže	m3	1,860	445,50	828,63	
16	D SO 01_1_pol_16	981055111	Bourání základů z betonu železobetonového	m3	3,440	1 665,00	5 727,60	bourání žb zákrýtové desky (2,10x3,40+0,50x1,00)x0,20= 1,53m3 bourání žb podkladní desky (2,30x3,70+0,80x1,30)x0,20 = 1,91m3 celkem 3,44 m3

poř.č.	čp	kód položky	Popis	MJ	Množství Nové Změna	Jednotková cena (v Kč)	Hodnota ZL_cena celkem (v Kč)	Použití
17	URS 2021_02	961044111	Bourání základů z betonu prostého	m3	2,800	3 440,00	8 944,00	bourání betonových stěn ((2x2,10+2x3,40-1x0,50)x2,00 + (1x0,50+2x1,00)x2,00)x0,10 = 2,60m3
18	D.SO 01_1_poi_27	967013111	Vnitrostavěbní doprava suti a vybouraných hmot vodorovně do 50 m svisle s použitím mechanizace pro budovy a haly výšky do 6 m	t	14,496	38,00	550,95	6,16 x 2,4 = 14,78 t
19	D.SO 01_1_poi_28	967013511	Odvoz suti a vybouraných hmot z meziskládky na skládku s naložením a se složením, na vzdálenost do 1 km	t	14,496	165,00	2 391,84	6,16 x 2,4 = 14,78 t
20	D.SO 01_1_poi_29	967013509	Odvoz suti a vybouraných hmot na skládku nebo meziskládku se složením, na vzdálenost Příplatek k ceně za každý další i započítá 1 km přes 1 km	t	289,920	6,62	1 919,27	
21	D.SO 01_1_poi_30	967013602	Poplatek za uložení stavebního odpadu na skládce (skládkovné) z armovaného betonu zatříděného do Katalogu odpadů pod kódem 17 01 01	t	8,400	305,00	2 562,00	3,50 x 2,4 = 8,400 t
22	URS 2021_02	967013601	Poplatek za uložení stavebního odpadu na skládce (skládkovné) z prostého betonu zatříděného do Katalogu odpadů pod kódem 17 01 01	t	6,384	1 350,00	8 618,40	2,86 x 2,4 = 6,864 t
23	URS 2021_02	715101816	Odstranění izolační obkladů, vyzdívek, dlažeb nebo přízdivek plochy přes 1 do 10 m2	m2	21,800	242,00	5 275,60	(2x2,10+2x3,40-1x0,50)x2,00 + (1x0,50+2x1,00)x2,00 = 21,80m2
24			Odvoz asfaltové izolace	t	0,456	2 120,00	965,91	
25	URS 2021_02	967013847	Poplatek za uložení stavebního odpadu na skládce (skládkovné) asfaltového s obsahem dehtu zatříděného do Katalogu odpadů pod kódem 17 03 01	t	0,456	10 500,00	4 784,01	
26	D.SO 02.3_poi_6	174151101	Zásyp sypaninou z jakékoliv horniny strojně s uložením výkopku ve vrstvách se zhuňtáním jam, šachet, ůň nebo kolem objektů, včetně vykopávkách	m3	20,360	132,64	2 700,55	2,40x3,70x2,00 + 1,00x1,30x2,00 = 20,36m3
SO 01 Příprava území - Bourání jímky vč. zpětného zásepku - O10								
27	D.SO 01_1_poi_21	96101R03	Vypuštění jezírka (O4) a odstranění rostlin	m3	29,110	30,00	873,30	vypuštění jímky O10
28	D.SO 01_1_poi_15	939901131	Čištění nádrží, ploch dřevěných nebo betonových konstrukcí, potrubí vyklizení bahna z nádrže	m3	4,060	445,50	1 808,73	
29	D.SO 01_1_poi_25	96101R10	Demolice podzemní jímky (O10) z železobetonu	m3	12,506	2 115,00	26 450,19	návýšení skutečného objemu bourání ŽB konstrukcí bourání žb stěn 2x(7,5 +3,5-2 x 0,28) x 3,1 x 0,28 = 18,12m3 bourání žb základy desky 0,3 x 7,5 x 3,5 = 7,88 m3 bourání žb podkladní desky 0,4 x 7,5 x 3,5 = 10,50 m3 celkem 36,50 m3 - odpocet pův. 23,994m3 = 12,506m3
30	URS 2021_02	961044111	Bourání základů z betonu prostého	m3	4,160	3 440,00	14 310,40	skutečnost - bourání konstrukcí z prostého betonu - podkladní beton - přesah pro podezdívku + 100mm (8,0x4,0)x0,13 = 4,16 m3
31	URS 2021_02	961031311	Bourání základů ze zdiva cihelného na maltu vápennou nebo vápenocementovou	m3	10,509	844,00	8 869,60	(2x(3,5+7,5+2x0,15)x3,1)x0,15 = 10,51 m3
32	D.SO 01_1_poi_27	967013111	Vnitrostavěbní doprava suti a vybouraných hmot vodorovně do 50 m svisle s použitím mechanizace pro budovy a haly výšky do 6 m	t	58,915	38,00	2 238,75	beton x 2,4 úm3 + chity x 1,8 úm3
33	D.SO 01_1_poi_28	967013511	Odvoz suti a vybouraných hmot z meziskládky na skládku s naložením a se složením, na vzdálenost do 1 km	t	58,915	165,00	9 720,91	beton x 2,4 úm3 + chity x 1,8 úm3
34	D.SO 01_1_poi_29	967013509	Odvoz suti a vybouraných hmot na skládku nebo meziskládku se složením, na vzdálenost Příplatek k ceně za každý další i započítá 1 km přes 1 km	t	1 178,292	6,62	7 800,29	
35	D.SO 01_1_poi_30	967013602	Poplatek za uložení stavebního odpadu na skládce (skládkovné) z armovaného betonu zatříděného do Katalogu odpadů pod kódem 17 01 01	t	30,014	305,00	9 154,39	beton x 2,4 úm3
36	URS 2021_02	967013601	Poplatek za uložení stavebního odpadu na skládce (skládkovné) z prostého betonu zatříděného do Katalogu odpadů pod kódem 17 01 01	t	9,984	1 350,00	13 478,40	beton x 2,4 úm3

poř.č.	čp	Kód položky	Popis	MJ	Množství		Jednotková cena (v Kč)	Hodnota Z _{úctm} odhadem (v Kč)	Poznamka
					Nové	ZMĚNA			
37	URS 2021_02	997013603	Poplatek za uložení stavebního odpadu na skládce (skládkovně) chelného zaříděného do Katalogu odpadů pod kódem 17 01 02	t	18,916		1 350,00	25 536,87	chlvy x 1,8 l/m3
38	URS 2021_02	715101816	Odstranění izolační obkladů, vyzdívek, dlažeb nebo přízdivek plochy přes 1 do 10 m2	m2	66,200		242,00	16 504,40	((2x(3,50+7,50))x3,10 = 66,20m2
39			Odvoz asfaltové izolace	t	1,425		2 120,00	3 021,81	
40	URS 2021_02	997013847	Poplatek za uložení stavebního odpadu na skládce (skládkovně) asfaltového s obsahem dehtu zaříděného do Katalogu odpadů pod kódem 17 03 01	t	1,425		10 500,00	14 966,49	
41	D SO 02 3_pol_6	174151101	Zásyp sypaninou z jakékoliv horniny strojní s uložením výkopku ve vrstvách se ztuhnutím jam, šachet, rýh nebo kolem objektů v těchto vykopávkách	m3	176,000		132,64	23 344,64	8,80m x 5,00m x 4,00m = 176,00m3
SO 01 Příprava území - Bourání jímky vč. zpětného zásepku - vrátlice									
42	D SO 01 1_pol_16	961055111	Bourání základů z betonu železobetonového	m3	4,200		1 665,00	6 993,00	bourání žb zákrtytové desky (4,00x3,50)x0,30=4,20m3
43	URS 2021_02	961044111	Bourání základů z betonu prostého	m3	18,500		3 440,00	63 640,00	bourání betonové stěny (2x4,00+2x3,50)x4,00x0,25=15,00m3 bourání betonové podkladní desky (4,30x3,80)x0,25=3,50m3 celkem 18,50 m3
44	URS 2021_02	961031311	Bourání základů ze zdiva chelného na maltu vápennou nebo vápenocementovou	m3	9,000		844,00	7 596,00	(2*(3,5+4)*4)*0,15 = 9,00m3
45	D SO 01 1_pol_27	997013111	Vnitrostavěništní doprava sutí a vybouraných hmot vodorovně do 50 m svise s použitím mechanizace pro budovy a haly výšky do 6 m	t	70,880		36,00	2 591,68	beton x 2,4 l/m3 + chlvy x 1,8 l/m3
46	D SO 01 1_pol_28	997013511	Odvoz sutí a vybouraných hmot z meziskládky na skládku s naložením a se složením, na vzdálenost do 1 km	t	70,880		165,00	11 685,20	
47	D SO 01 1_pol_29	997013509	Odvoz sutí a vybouraných hmot na skládku nebo meziskládku se složením, na vzdálenost příplatek k ceně za každý další 1 započítá 1 km přes 1 km	t	1 413,900		6,62	9 358,03	
48	D SO 01 1_pol_30	997013602	Poplatek za uložení stavebního odpadu na skládce (skládkovně) z armovaného betonu zaříděného do Katalogu odpadů pod kódem 17 01 01	t	10,080		305,00	3 074,40	beton x 2,4 l/m3
49	URS 2021_02	997013601	Poplatek za uložení stavebního odpadu na skládce (skládkovně) z prostého betonu zaříděného do Katalogu odpadů pod kódem 17 01 01	t	44,400		1 350,00	59 940,00	beton x 2,4 l/m3
50	URS 2021_02	997013603	Poplatek za uložení stavebního odpadu na skládce (skládkovně) chelného zaříděného do Katalogu odpadů pod kódem 17 01 02	t	16,200		1 350,00	21 870,00	chlvy x 1,8 l/m3
51	URS 2021_02	715101816	Odstranění izolační obkladů, vyzdívek, dlažeb nebo přízdivek plochy přes 1 do 10 m2	m2	60,000		242,00	14 520,00	((2x(3,50+4,00))x4,00 = 60,00m2
52			Odvoz asfaltové izolace	t	1,980		2 120,00	4 197,60	
53	URS 2021_02	997013847	Poplatek za uložení stavebního odpadu na skládce (skládkovně) asfaltového s obsahem dehtu zaříděného do Katalogu odpadů pod kódem 17 03 01	t	1,980		10 500,00	20 790,00	
54	D SO 02 3_pol_6	174151101	Zásyp sypaninou z jakékoliv horniny strojní s uložením výkopku ve vrstvách se ztuhnutím jam, šachet, rýh nebo kolem objektů v těchto vykopávkách	m3	80,960		132,64	10 738,53	4,60m x 4,40m x 4,00m = 80,96m3
SO 02 Multifunkční objekt - výkopy základových pasů									
55	D SO 01_pol_3	132251101	Hloubení nezapážených rýh šířky do 800 mm strojní s urovnáním dna do předepsaného profilu a spádu v hornině třídy těžitelnosti I skupiny 3 do 20 m3	m3	9,410		416,50	3 938,04	není v rozpočtu zemních prací SO 02

poř.č.	čp	Kód položky	Popis	MJ	Množství		Hodnota ZL cena celkem (V Kč)	Poznamka
					Nové	Změna		
56	D SO 02_pol_2	162351103	Vodorovné přemístění výkopku nebo sypání po suchu na obvyklém dopravním prostředku, bez naložení výkopku, avšak se složením bez rozhrnutí z horniny třídy těžitelnosti I skupiny 1 až 3 na vzdálenost přes 50 do 500 m	m3	9,410	71,17	669,70	
57	D SO 02_pol_3	162751119	Vodorovné přemístění výkopku nebo sypání po suchu na obvyklém dopravním prostředku, bez naložení výkopku, avšak se složením bez rozhrnutí z horniny třídy těžitelnosti I skupiny 1 až 3 na vzdálenost Připatek k ceně za každých dalších i započatých 1 000 m	m3	141,148	19,45	2 745,34	
58	D SO 02_pol_5	171201221	Poplatek za uložení stavebního odpadu na skládce (skládkové) zeminy a kameni zaříděného do Katalogu odpadů pod kódem 17 05 04	t	15,526	260,00	4 036,84	
SO 01 Příprava území - Bourání betonové jímky - "hasičská nádrž" (SO 03)								
59	ÚRS 2021_02	961044111	Bourání základů z betonu prostého	m3	72,228	3 440,00	249 462,60	bourání beton podkladní desky (8x2x0,25)(6x2x0,25)x0,71 = 39,23 bourání beton obvod stěn 2x(8x5)x2,0x0,5 = 26,00 m3 bourání beton vnitř.stěn (5x2)x2,0x0,5 = 7,00 m3 celkem 72,23 m3 (= hmotnost beton / 2,4 t/m3)
60	ÚRS 2021_02	961031311	Bourání základů ze zdiva chelného na maltu vápennou nebo vápenocementovou	m3	12,780	844,00	10 786,32	bourání přízlivky vnějších stěn = 2*(8+6+2*0,15)*2,0*0,15 = 8,58m3 bourání přízlivky vnitřní stěn (oboustr.) = 2x(5+2)x2,0x0,15 = 4,62m3 celkem 12,78 m3 (= hmotnost chhy / 1,8 t/m3)
61	D SO 01_1_pol_27	997013111	Vnitrostavěbní doprava suti a vybouraných hmot vodorovně do 50 m svisle s použitím mechanizace pro budovy a haly výšky do 6 m	t	196,350	38,00	7 461,30	
62	D SO 01_1_pol_28	997013511	Odvoz suti a vybouraných hmot z mezistádky na skládku s naložením a se složením, na vzdálenost do 1 km	t	196,350	165,00	32 397,75	
63	D SO 01_1_pol_29	997013509	Odvoz suti a vybouraných hmot na skládku nebo mezistádku se složením, na vzdálenost Připatek k ceně za každý další i započatý 1 km přes 1 km	t	3 927,000	6,62	25 996,74	
64	ÚRS 2021_02	997013601	Poplatek za uložení stavebního odpadu na skládce (skládkové) z prostého betonu zaříděného do Katalogu odpadů pod kódem 17 01 01	t	171,460	1 350,00	231 471,00	viz stazky
65	ÚRS 2021_02	997013603	Poplatek za uložení stavebního odpadu na skládce (skládkové) chelného zaříděného do Katalogu odpadů pod kódem 17 01 02	t	24,200	1 350,00	32 670,00	viz stazky
66	ÚRS 2021_02	715101616	Odstaření izolaci obkladů, vyzdivek, dlažeb nebo přízlivek plochy přes 1 do 10 m2	m2	56,000	242,00	13 552,00	(2x(8,00+6,00))x2,00 = 56,00m2
67			Odvoz asfaltové izolace	t	1,170	2 120,00	2 481,25	
68	ÚRS 2021_02	997013647	Poplatek za uložení stavebního odpadu na skládce (skládkové) asfaltového s obsahem dehtu zaříděného do Katalogu odpadů pod kódem 17 03 01	t	1,170	10 500,00	12 289,20	
69	D SO 02_3_pol_6	174151101	Zásyp sypánírou z jakékoliv horniny strojně s uložení výkopku ve vrstvách se zhrutněním jam, šachet, rýh nebo kolem objektů v těchto vykopávkách	m3	96,000	132,64	12 733,44	8,00m x 6,00m x 2,00m = 96,00m3
SO 03 Objekty zázemí - vicepráce bourání, výkopy, odkrývání inženýrských sítí								
70	ÚRS 2021_02	961044111	Bourání základů z betonu prostého	m3	7,280	3 440,00	25 043,20	Bourání základ pesu - prostý beton 9,10x0,80x1,00=7,28m3
71	D SO 01_pol_3	132251101	Hloubení nezapažených rýh šířky do 800 mm strojně s urovňáním dna do předepsaného profilu a spádu v hornině třídy těžitelnosti I skupiny 3 do 20 m3	m3	36 423	418,50	15 243,19	není v rozpočtu zemních prací SO 03 =26,018*1,30 = 36,423m3
72	D SO 02_pol_2	162351103	Vodorovné přemístění výkopku nebo sypání po suchu na obvyklém dopravním prostředku, bez naložení výkopku, avšak se složením bez rozhrnutí z horniny třídy těžitelnosti I skupiny 1 až 3 na vzdálenost přes 50 do 500 m	m3	36 423	71,17	2 592,25	

poř.č.	čp	Kód položky	Popis	MJ	Množství		Hodnota ZL_cena celkem (V Kč)	Hodnota ZL_cena celkem (V Kč)	Pozadí
					Nové	Změna			
73	D.SO 02_pol 3	162751119	Vodorovné přemístění výkopku nebo sypání po suchu na obvyklém dopravním prostředku bez naložení výkopku, avšak se složením bez rozhrnutí z hominy třídy těžitelnosti I skupiny 1 až 3 na vzdálenost Připlatek k ceně za každých dalších 1 započatých 1 000 m	m3	546,351	19,45	10 626,53		
74	D.SO 02_pol 5	171201221	Poplatek za uložení stavebního odpadu na skládce (skládkovně) zeminy a kamenei zařazeného do Katalogu odpadů, pod kódem 17 05 04	t	60,099	260,00	15 625,64		
75			Odkryvání inženýrských sítí k jejich identifikaci	hod	5,000	950,00	4 750,00	nedefinované síťé přípravy území	
VON									
76			Vedlejší a ostatní rozpočtové náklady	kpl	1,000	75 570,94	75 570,94	poměrná částka	

1 310 880,55

ZL č. 002 Bouraci a ostatní práce - příprava území, SO 02, SO 03

LEGENDA

Vícepráce - nové položky
Vícepráce - položky ze smluvního rozpočtu
Méněpráce

Denní záznamy stavby:

List č.

652613

a m.

600 BOP
 BYLA PROVEDENA KONTROLA STAVENIŠTĚ,
 ZABEZPEČENÍ STAVENIŠTĚ, PULETANÍ ODP
 A DODROVÁNÍ ZÁJMŮ PČANŮ BOP.
 BEZ ZÁJMŮ

6. 21

PŮSOBI: +20°C POLOVÁSNO
 PRAC. DOBA: 7-16⁰⁰
 STAV PRAC.: VERNER, KASPAR, ONDŘÁŠEK, DVORÁK,
 PEČL, OSK 3
 VZÍVÁME ZÁSTUPCE TDI KE KONTROLĚ
 PROVEDENÍ LEŽATE KANALIZACE POD ZD TPP
 5002 A D POUOLENÍ KE ZÁSTUP.

6. 2. 2021

Pa

ZÁPLS TDI: PUSCEDENA KONTROLA
 LVOFFEN A ZÁJMŮ LEŽATE KANALI
 ZACE. TA TOS, POKYTOVĚ V
 PUSCEDENŮ, PRAC.

MECHANIZACE: BAGR, "IONI", ČERPADLO
 PRÁCE: OČIŠTĚNÍ VÍTEK
 - DETOLICE VÍTEK "ALORON" V JZ KOTV
 STAVENIŠTĚ - NEZVLÁDĚN V PA
 - ÚKLID STAVBT

KLIMAT: +21°C POLOVÁSNO
 STAV PRAC.: VERNER, KASPAR, ONDŘÁŠEK, DVORÁK,
 BALANČEK, ŠAL, UŘEŠ, OSK 3

6. 2. 2021

MECHANIZACE: BAGR, MINIBAGR, BR. VALEC, RUCNÍ
 PRAC. DOBA: 7-17
 PRÁCE: - VĚKOP PASU POD ZD TPP 5002
 - ÚPRAVA HTČ POD TERASOU S
 - MĚ ZETNÍCIHO PASU POD ZÁKLAD
 - ÚKLID STAVBT

Denní záznamy stavby:

List č.

652615

Datum:

POČASÍ: 26°C POLOJASNO

11.8.2021

STAV PRAC.: VERNER, KASPAR, ONDŘÁŠEK, DVORÁK,
BALANOVSKÍ V. + S., OSK 2, TESIT 3

ST

MECHANIZACE: BAGR, MIX, SKLAPĚČKA

PRAC. DOBA: 7-17

PRÁČE: - BETONÁŽ ZÁKL. PASU POD ZD 1PP 5003

- PŘÍPRAVA PRO ZAHRAJENÍ VŮKOPU 5003

- MTZ KABELU PRO PŘELOŽKU PŘÍVODU PRO
ORNAMENTÁLNÍ ZAHRAJDU

- V PROSTORU 1PP 5003 BYLO OBJEVENO

POTRUBÍ VĚ. VODY POD TLAKETI -

- PROVIZORNĚ ZAZNAKOVÁNÍ A V RÁMCI

VŮKOPU BODE ZJIŠTĚNA TRASA

- BYLA OBJEVENA BET. JÍMKA 2x1,1x0,5

NEZAHRAJENÍ V RD - PROVEDENÍ LIKVIDACE

- ÚKLID STAVBY

ZÁPIS T.D.J.: 867 PÁTRON/CEK

POČASÍ: 26°C POLOJASNO

12.8.2021

STAV PRAC.: VERNER, KASPAR, ONDŘÁŠEK, DVORÁK,
BALANOVSKÍ V. + S., OSK 5

MECHANIZACE: BAGR, ZASELAPĚČ, RUČNÍ N.

PRAC. DOBA: 7-17

PRÁČE: - ZAHRAJENÍ VŮKOPU JAKO 1PP 5003

- OBEJDNÁNÍ ZÁKL. PASU POD 1PP 5003

- VŮKOP PRO NÁSPONKOVÁNÍ PŘELOŽKY
ELEKTR. - NÁPÁJENÍ ORNAM. ZAHR.

- ODVOZ VŮKOPKY NA SKLÁDKU

- ÚKLID STAVBY

ZÁPIS ZHOTOVITELĚ:

12.8.2021

DNEŠ BĚHEM VŮKOPOVÝCH PRACÍ NA 5003

DOŠLO K OBJEVU NEZNAJEMÉ KČE -

PRAVĚPŮSOBNĚ STARÁ MAJŘE. BYLO ZJIŠTĚNO

ŽE ZALOŽENÍ TĚTO KČE JE V KOLIZI SE

ZD 1PP 5003 A PO DOHODĚ S ING. KUKLON

BUDE ČEZÁ KČE OBJEVENA A ZBOURÁNA.

TOTO BUDE VYKÁZÁNO PROSTĚDNICTVÍM ZL.

ZÁ ZHOTOVITELĚ:

ZÁ OBJEDNATELĚ

Denní záznamy stavby:

List č.

652617

Datum:

ZÁPIS ZHOTOVITĚLE: 17.8.2021
 DNE 16.8.2021 V RÁMCI VÝKOPOVÝCH PRACÍ PRO 1PP S002 DOŠLO K ODHALENÍ NEZNAČENÉ BETONOVÉ PÁSŮ - PŘÍZNA POTAPOKUMENTACE - BUDE VYČIŠČENO FORMOU ZL.
 ZA ZHOTOVITĚLE ZA OBJEDNATELE
 VERNER TDS
 BOKE
 LEDOM

ZÁPIS ZHOTOVITĚLE: 17.8.2021
 DNE PŘI OBKOPÁVÁNÍ ÚDRŽE NALEZENE 12.8.21 BLO ZJIŠTĚNO, ŽE ZAČEK JÍMKY JE TVOŘEN STAVERNÍM OPARBY VĚ ROZLÁMANÉ STARÉ STŘEŠNÍ KŘETIN, KUSŮ ASFALTOVÝCH PÁSŮ APO. DÁLE BUDE NUTNĚ PUSŮ LIKVIDOVAT ZA PŘÍPLATEK - KONTAMINOVANÁ ASFALTOVÁ HÍ VŠE BUDE VYKÁZANO V ZL.
 ZA ZHOTOVITĚLE ZA OBJEDNATELE
 TDS BOKE LA LEDOM

POČASÍ: +15 → +20°C 17.8.2021
 STAV PRAC.: VERNER, KAŠPAR, ONDŘÁČEK, DVOŘÁK, U+
 BALANOUSKY V+S, OSK 4
 MECHANIZACE: RABR, SKAPĚČKA 20, 7x MIX, RUVNÍP.
 PRAC. DOBA: 7-17
 PRÁCE: BETONÁŘ PŘI PRÁCI ZA 1PP S002
 - DETOLICE JÍMKY + SEPARACE MAT.
 - ÚKLID STAVBY + PŘILEHLÉ KOMUNIKACE

POČASÍ: +15 → +21°C 18.8.2021
 STAV PRAC.: VERNER, KAŠPAR, ONDŘÁČEK, LEDOMANOV, S,
 DVOŘÁK, OSK 3
 MECHANIZACE: RABR, SKAPĚČKA, RUVNÍP.
 PRAC. DOBA: 7-17
 PRÁCE: ROZKOPÁNÍ JÍMKY NALEZENÝCH PÁSŮ VĚ.
 - BUDE ZU
 PRÁCE: RABR, SKAPĚČKA, RUVNÍP.
 PRÁCE: RABR, SKAPĚČKA, RUVNÍP.

De 1ⁿ z a y^ot by:

List č.

652618

Datum:

12. 8. 2021
ZP, S ZLOTOVITĚ: -
DĚS HLIA KO P LETN Ě ZBOURANÁ STARA' TRĚKOTOKA'
JÍTKA B KĚDĚK (x 8m S TL. STĚN 60cm
(2. PRIZOVI 50cm BETON) S TL. ZA 60cm
(80cm + 5cm). JÍTKA NEBILA ZASTROPENA
MNE'KA STĚN BILA 2,0m
DĚS HLIA KO P LETN Ě ZBOURANÁ STARA' TRĚKOTOKA'

12. 8. 2021
POČASÍ: +22°C
STAV PRAC: JERNĚ, ONDRAŠEK, LETČANOVÁ,
DUVĚK, OSK 3
MECHANIZACE: BAGR, SKLOPKA, RUČNÍ N.
PRAC. DOBA: 7-17
PRÁČE: OVOZ NABOURANĚHO BETONU A
SUTI Z JÍTKY A PASŮ,
- ÚKLID STAUB

20. 8. 2021
POČASÍ: 21°C
STAV PRAC: VERNER, KASPAR, LETČANOVÁ,
DUVĚK, OSK 2
MECHANIZACE: BAGR + MINIBAGR, RUČNÍ N.
PRAC. DOBA: 7-17
PRÁČE: - VĚKOP PRO LEŽATOU KANALIZACI
POD APP S003
- ASFALTOVÁ PENETRACE POD HI, POD ZA APP S002
- ÚKLID STAUB

23. 8. 2021
POČASÍ: +20°C
STAV PRAC: VERNER, KASPAR, ONDRAŠEK, MATUŠŮ,
DUVĚK, PEŠL, OSK 2, AZKUDA 2
MECHANIZACE: BAGR, SKLOPKA, RUČNÍ N.
PRAC. DOBA: 7-17
PRÁČE: - DOKONČENÍ VĚKOPU PRO LEŽATOU
KANALIZACI POD APP S003
- NÁVOZ PÍSKU
- LEŽATÁ KANALIZACE POD APP S003
- ÚKLID STAUB + PŘILEHLE' KĚP 17. A

Denní záznamy stavby:

List č.

652627

Datum:

POČASÍ: +20°C ZATAŽENO 16.9.2021
STAV PRAC.: VERNER, KAŠMIR, ONDŘÁŠEK, LEICHTANOVÁ
MATUŠEK, DVORÁK, PEŠL, GASKO 3
MECHANIZACE: BAGA, SKLÁPĚC, RUČNÍ N.
PRAC. DOBA: 7 -
PRÁCE: - VÝKOP + POKLÁDKA VODOVODNÍHO PROTRUBÍ
(PITNÁ + UŽITKOVÁ)
- HYDROIZOLACE POD ZA 1PP 5003
- ÚKLID STAUBU + UL. TROJSKÁ

POČASÍ: +16°C ZATAŽENO 17.9.2021
STAV PRAC.: VERNER, ONDŘÁŠEK, LEICHTANOVÁ, GASKO 3 P₉
OSK 4
MECHANIZACE: 2x BAGA, 2x SKLÁPĚC, RUČNÍ N.
PRAC. DOBA: 7 -
PRÁCE: - VÝKOP + POKLÁDKA POTRUBÍ UŽITKOVÉHO
A PITNÉHO VODOVODU CEDA → JAVOR
- OBKOPÁNÍ + FOTOLICHT JÍMK
- ŽELEZOBETON 4x1x3 m S CÍHEM
PŘIZNÍVKOU (OCHRANA HI)
- TL. STĚN CCA 40cm
- ÚKLID STAUBU + UL. NABOVRNÍ

POČASÍ: +12°C 20.9.2021
STAV PRAC.: VERNER, KAŠPAR, ONDŘÁŠEK, LEICHTANOVÁ P₀
DVORÁK, PEŠL, MATUŠEK, GASKO 4,
OSK 3
MECHANIZACE: 2x BAGA, 2x SKLÁPĚC, RUČNÍ N.
PRAC. DOBA: 7-1?
PRÁCE: FOTOLICHT JÍMK POD BÉV. POKLÁDKOU
+ DODAZ NABOVRANÉHO MATERIÁLU
- NABOVRÁNÍ ŘÁDU A+B NA STAŽÁK
POTRUBÍ
- HI POD ZA 1PP 5003 2. VRSOVA
- ÚKLID STAUBU + UL. NABOVRNÍ

POČASÍ: +12°C → 15°C ZATAŽENO 21.9.2021
 STAV + DĚL: VERNER, KASPAR, NUOŽAK, PŘEŠL, ÚT
 MATOŠO, LEICHTANOVÁ, OSK 3, GASKOŇ
 OUVRAŽEK

Mechanizace: 2x BAGR, 2x SKLAPĚČ, VIBR. JEŠKA + VÍŠŤ
 ROVNÍČN.

VKZÍVÁME ZÁSTUPCE TOI K PŘEJÍMKĚ
 POTRUBÍ VODY (PITNÁ + UŽITKOVÁ) A PLETU (ZAKOP.)
 V TRASE OD ČEJRU PO KMPOVENÍ PITNĚ V.
 NA STÁVAČÍ POTRUBÍ A TO VĚ. OPÍSKOVÁNÍ

ZÁPLNĚ TOI: BYLA PROVEDENA KONTROLA
 GLOBEŇI POTRUBÍ VODOVODU A PLETU.
 PODLE MÝ I DĚLNÍKOVYCH PROJEKTŮ (PŘEŠL /
 GASKOŇ). LZE AKTIVOVAT.

PRAC. DOBA: 7-13

- PRÁČE: - ZÁKOP VODOVODU A PLETU VĚ. HUPNĚNÍ
 - ZÁKOP VYBOURÁNÍ VÍŠŤ VĚ. HUPNĚNÍ
 - NATAHOVÁNÍ Z. VASTUŤ HI POD 20, 100-5003
 - ÚKLID STAUBU + OL. NADBOURŮ

KONTROLNÍ DEN KOP BOŽA 22.9.21
 DVĚŠITÝ DEN DĚLŮ C KONTROLNÍ DEN

- BYLO KONTROLOVÁNO
 - VEZNÁH PŘI DOPRAVĚ
 EKOLOGICKÉ POSTUPY
 - KONTROLA ČINNOSTI BOŽA, NEJ POMOŽA AKTUALIZACE
 - KONTROLA HMB STAUBU
 - ZABEZPEČENÍ STAVENISTE
 - POUŽITÍ DOPP

ZA KOP BOŽA

ZA DHC ZS, a. s.
 VERNER

Příloha č.5 Fotodokumentace - jímky

OBR 1 - jímka - skleník



OBR 2 - jímka - 010



OBR 3 - jímka - vrátnice

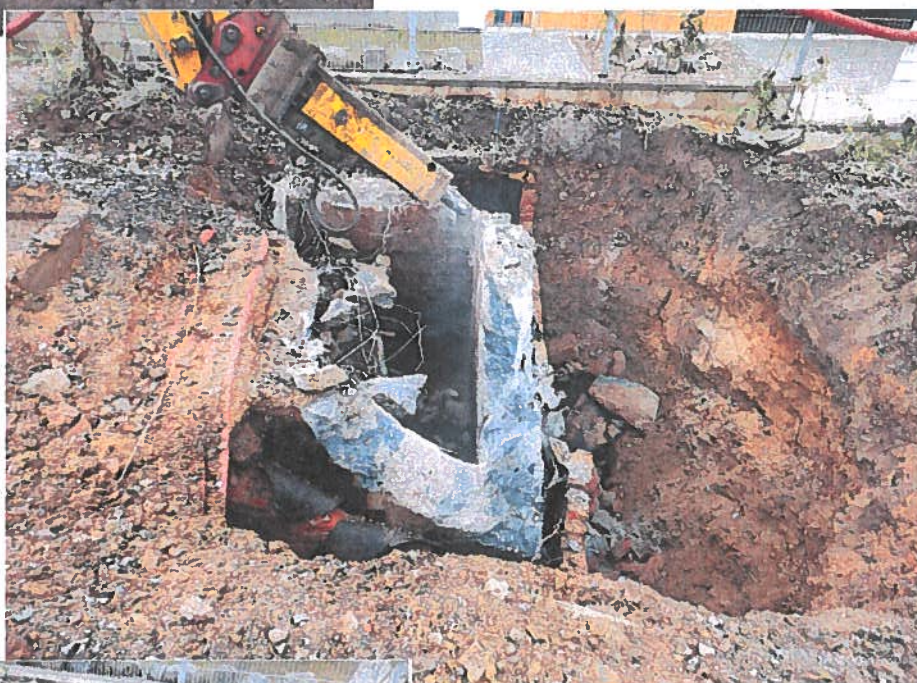

OBR 4 - jímka - hasičská nádrž



OBR 5 - jímka - JZ



Příloha č.6 Fotodokumentace - izolace jezírka

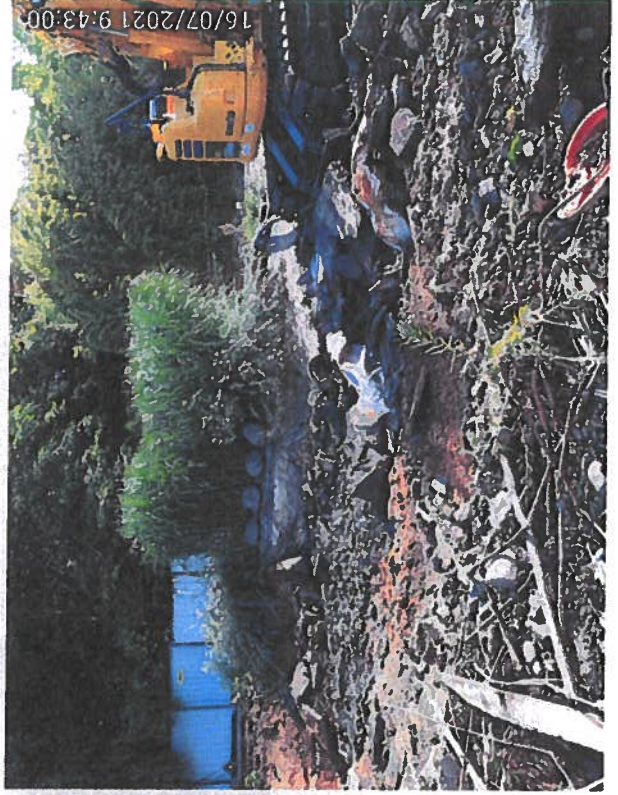

Příloha č.7 Fotodokumentace - rýhy pro základové pasy

OBR 1 - SO 02 - rýha vč. betonového pasu



OBR 2 - SO 03 - rýha vč. bednění po základový pas



08.2021 12.32

Likvidace materiálu - OSK PRAHA - vážní listky

stavba: Botanická zahrada - JIH

druh materiálu - beton, cihla, lepenka, písek

08/2021

datum	ozn. lístku	množství (t)	poznámka
10.8.2021	16404	12,16	
11.8.2021	16559	15,40	
17.8.2021	17089	14,96	
17.8.2021	17107	14,10	
17.8.2021	17120	6,76	
18.8.2021	17209	15,62	
18.8.2021	17240	12,50	
18.8.2021	17276	13,94	
19.8.2021	17315	12,66	
19.8.2021	17334	12,74	
19.8.2021	17366	12,76	
19.8.2021	17392	13,06	
19.8.2021	17401	15,16	
mezisoučet - beton		171,82	
19.8.2021	17419	24,20	
mezisoučet - cihla		24,20	

Odběratel: METTA, s.r.o. Za Strahovem 372/78 16900 Praha 6 - Břevnov. Pro odpad je IČZ: CZA 01028 Městský soud v Praze oddíl C, vložka 213574 IČ: 48266566 DIČ: CZ48266566 Bank. účet: 107-2053610207 / 0100		Vážní lístek - Dodací list č.: 16404 Datum tisku: 10.08.2021 9:27 Přijem	
Materiál: 23 betony s příměsí do 50 cm 17 01 01		Akce: Troja	
Brutto: 27,580 t		Tára: 15,420 t Netto: 12,160 t	
Reg. značka: 1AT7854 Váženo: 10.08.2021 9:26 Vážný: Katka Beňová		Řidič, podpis: OSK Praha s.r.o. Dodavatel: OSK Praha s.r.o. Máchova 431/21 12000 Praha - Vinohrady IČ: 27916243 DIČ: CZ27916243	
Razítko a podpis dodavatele		Razítko a podpis odběratele	
Váženo na silniční váze Tenzováhy, s.r.o. Olomouc			

Odběratel: METTA, s.r.o. Za Strahovem 372/78 16900 Praha 6 - Břevnov. Pro odpad je IČZ: CZA 01028 Městský soud v Praze oddíl C, vložka 213574 IČ: 48266566 DIČ: CZ48266566 Bank. účet: 107-2053610207 / 0100		Vážní lístek - Dodací list č.: 16559 Datum tisku: 11.08.2021 14:04 Přijem	
Materiál: 136 betony prosté do 50 cm kusovitosti 17 01 01		Akce: Troja	
Brutto: 30,840 t		Tára: 15,440 t Netto: 15,400 t	
Reg. značka: 1AT7854 Váženo: 11.08.2021 14:00 Vážný: Lenka Lečková		Řidič, podpis: OSK Praha s.r.o. Dodavatel: OSK Praha s.r.o. Máchova 431/21 12000 Praha - Vinohrady IČ: 27916243 DIČ: CZ27916243	
Razítko a podpis dodavatele		Razítko a podpis odběratele	
Váženo na silniční váze Tenzováhy, s.r.o. Olomouc			

Odběratel: METTA, s.r.o. Za Strahovem 372/78 16900 Praha 6 - Břevnov. Pro odpad je IČZ: CZA 01028 Městský soud v Praze oddíl C, vložka 213574 IČ: 48266566 DIČ: CZ48266566 Bank. účet: 107-2053610207 / 0100		Váží lístek - Dodací list č.: 17089	
		Tel: 774410611 E-mail: klicov@metta.cz Web: www.metta.cz	
		Datum tisku: 17.08.2021 13:38 Přijem	
Materiál: 136	Akce: Troja		
betony prosté do 50 cm kusovitosti 17 01 01			
Brutto: 30,980 t	Tára: 16,020 t	Netto: 14,960 t	
Reg. značka: 6AP9743	Vážno: 17.08.2021 13:37	Vážený: Lenka Lečková	Řidič, podpis: OSK Praha s.r.o. Dodavatel: OSK Praha s.r.o. Máchova 431/21 12000 Praha - Vinohrady IČ: 27916243 DIČ: CZ27916243
Razítko a podpis dodavatele		Razítko a podpis odběratele	
<small>Váženo na silniční váze Tenzováhy, s.r.o. Olomouc</small>			

Odběratel: METTA, s.r.o. Za Strahovem 372/78 16900 Praha 6 - Břevnov. Pro odpad je IČZ: CZA 01028 Městský soud v Praze oddíl C, vložka 213574 IČ: 48266566 DIČ: CZ48266566 Bank. účet: 107-2053610207 / 0100		Váží lístek - Dodací list č.: 17107	
		Tel: 774410611 E-mail: klicov@metta.cz Web: www.metta.cz	
		Datum tisku: 17.08.2021 14:37 Přijem	
Materiál: 136	Akce: Troja		
betony prosté do 50 cm kusovitosti 17 01 01			
Brutto: 30,120 t	Tára: 16,020 t	Netto: 14,100 t	
Reg. značka: 6AP9743	Vážno: 17.08.2021 14:37	Vážený: Lenka Lečková	Řidič, podpis: OSK Praha s.r.o. Dodavatel: OSK Praha s.r.o. Máchova 431/21 12000 Praha - Vinohrady IČ: 27916243 DIČ: CZ27916243
Razítko a podpis dodavatele		Razítko a podpis odběratele	
<small>Váženo na silniční váze Tenzováhy, s.r.o. Olomouc</small>			

Odběratel: METTA, s.r.o. Za Strahovem 372/78 16900 Praha 6 - Břevnov. Pro odpad je IČZ: CZA 01028 Městský soud v Praze oddíl C, vložka 213574 IČ: 48266566 DIČ: CZ48266566 Bank. účet: 107-2053610207 / 0100		Vážní listek - Dodací list č.: 17120 Tel: 774410611 E-mail: klicov@metta.cz Web: www.metta.cz	
		Datum tisku: 17.08.2021 15:44 Přijem	
Materiál: 136 betony prosté do 50 cm kusovitosti 17 01 01	Akce: Troja		
Brutto: 22,780 t	Tára: 16,020 t	Netto: 6,760 t	
Reg. značka: 6AP9743 Váženo: 17.08.2021 15:44 Vážný: Lenka Lečková		Řidič, podpis: OSK Praha s.r.o. Dodavatel: OSK Praha s.r.o. Máchova 431/21 12000 Praha - Vinohrady IČ: 27916243 DIČ: CZ27916243	
Razítko a podpis dodavatele		Razítko a podpis odběratele	
Váženo na silniční váze Tenzováhy, s.r.o. Olomouc			

Odběratel: METTA, s.r.o. Za Strahovem 372/78 16900 Praha 6 - Břevnov. Pro odpad je IČZ: CZA 01028 Městský soud v Praze oddíl C, vložka 213574 IČ: 48266566 DIČ: CZ48266566 Bank. účet: 107-2053610207 / 0100		Vážní listek - Dodací list č.: 17209 Tel: 774410611 E-mail: klicov@metta.cz Web: www.metta.cz	
		Datum tisku: 18.08.2021 11:50 Přijem	
Materiál: 136 betony prosté do 50 cm kusovitosti 17 01 01	Akce: Troja		
Brutto: 31,640 t	Tára: 16,020 t	Netto: 15,620 t	
Reg. značka: 6AP9743 Váženo: 18.08.2021 11:50 Vážný: Lenka Lečková		Řidič, podpis: OSK Praha s.r.o. Dodavatel: OSK Praha s.r.o. Máchova 431/21 12000 Praha - Vinohrady IČ: 27916243 DIČ: CZ27916243	
Razítko a podpis dodavatele		Razítko a podpis odběratele	
Váženo na silniční váze Tenzováhy, s.r.o. Olomouc			

Odběratel: METTA, s.r.o. Za Strahovem 372/78 16900 Praha 6 - Břevnov. Pro odpad je IČZ: CZA 01028 Městský soud v Praze oddíl C, vložka 213574 IČ: 48266566 DIČ: CZ48266566 Bank. účet: 107-2053610207 / 0100		Vážní lístek - Dodací list č.: 17240 Tel: 774410611 E-mail: klicov@metta.cz Web: www.metta.cz Datum tisku: 18.08.2021 13:10 Přijem	
Materiál: 136 betony prosté do 50 cm kusovitosti 17 01 01		Akce: Troja	
Brutto: 28,520 t		Tára: 16,020 t	
Netto: 12,500 t			
Reg. značka: 6AP9743 Váženo: 18.08.2021 13:10 Vážný: Lenka Lečková		Řidič, podpis: OSK Praha s.r.o. Dodavatel: OSK Praha s.r.o. Máchova 431/21 12000 Praha - Vinohrady IČ: 27916243 DIČ: CZ27916243	
Razítko a podpis dodavatele		Razítko a podpis odběratele	
Váženo na silniční váze Tenzováhy, s.r.o. Olomouc			

Odběratel: METTA, s.r.o. Za Strahovem 372/78 16900 Praha 6 - Břevnov. Pro odpad je IČZ: CZA 01028 Městský soud v Praze oddíl C, vložka 213574 IČ: 48266566 DIČ: CZ48266566 Bank. účet: 107-2053610207 / 0100		Vážní lístek - Dodací list č.: 17276 Tel: 774410611 E-mail: klicov@metta.cz Web: www.metta.cz Datum tisku: 18.08.2021 15:01 Přijem	
Materiál: 136 betony prosté do 50 cm kusovitosti 17 01 01		Akce: Troja	
Brutto: 29,960 t		Tára: 16,020 t	
Netto: 13,940 t			
Reg. značka: 6AP9743 Váženo: 18.08.2021 15:01 Vážný: Lenka Lečková		Řidič, podpis: OSK Praha s.r.o. Dodavatel: OSK Praha s.r.o. Máchova 431/21 12000 Praha - Vinohrady IČ: 27916243 DIČ: CZ27916243	
Razítko a podpis dodavatele		Razítko a podpis odběratele	
Váženo na silniční váze Tenzováhy, s.r.o. Olomouc			

Odběratel: METTA, s.r.o. Za Strahovem 372/78 16900 Praha 6 - Břevnov. Pro odpad je IČZ: CZA 01028 Městský soud v Praze oddíl C, vložka 213574 IČ: 48266566 DIČ: CZ48266566 Bank. účet: 107-2053610207 / 0100		Vážní lístek - Dodací list č.: 17315 Datum tisku: 19.08.2021 7:45 Príjem	
Materiál: 136 betony prosté do 50 cm kusovitosti 17 01 01		Akce: Troja	
Brutto: 28,680 t		Tára: 16,020 t	
Netto: 12,660 t			
Reg. značka: 6AP9743 Váženo: 19.08.2021 7:42 Vážný: Lenka Lečková		Řidič, podpis: OSK Praha s.r.o. Dodavatel: OSK Praha s.r.o. Máchova 431/21 12000 Praha - Vinohrady IČ: 27916243 DIČ: CZ27916243	
Razítko a podpis dodavatele		Razítko a podpis odběratele	
Váženo na silniční váze Tenzováhy, s.r.o. Olomouc			

Odběratel: METTA, s.r.o. Za Strahovem 372/78 16900 Praha 6 - Břevnov. Pro odpad je IČZ: CZA 01028 Městský soud v Praze oddíl C, vložka 213574 IČ: 48266566 DIČ: CZ48266566 Bank. účet: 107-2053610207 / 0100		Vážní lístek - Dodací list č.: 17334 Datum tisku: 19.08.2021 8:39 Príjem	
Materiál: 136 betony prosté do 50 cm kusovitosti 17 01 01		Akce: Troja	
Brutto: 28,760 t		Tára: 16,020 t	
Netto: 12,740 t			
Reg. značka: 6AP9743 Váženo: 19.08.2021 8:38 Vážný: Lenka Lečková		Řidič, podpis: OSK Praha s.r.o. Dodavatel: OSK Praha s.r.o. Máchova 431/21 12000 Praha - Vinohrady IČ: 27916243 DIČ: CZ27916243	
Razítko a podpis dodavatele		Razítko a podpis odběratele	
Váženo na silniční váze Tenzováhy, s.r.o. Olomouc			

Odběratel: METTA, s.r.o. Za Strahovem 372/78 16900 Praha 6 - Břevnov. Pro odpad je IČZ: CZA 01028 Městský soud v Praze oddíl C, vložka 213574 IČ: 48266566 DIČ: CZ48266566 Bank. účet: 107-2053610207 / 0100		Vážní lístek - Dodací list č.: 17366 Tel: 774410611 E-mail: klicov@metta.cz Web: www.metta.cz Datum tisku: 19.08.2021 10:04 Přijem	
Materiál: 136 betony prosté do 50 cm kusovitosti 17 01 01		Akce: Troja Netto: 12,760 t	
Brutto: 28,780 t		Tára: 16,020 t	
Reg. značka: 6AP9743 Váženo: 19.08.2021 10:04 Vážný: Lenka Lečková		Řidič, podpis: OSK Praha s.r.o. Dodavatel: OSK Praha s.r.o. Máchova 431/21 12000 Praha - Vinohrady IČ: 27916243 DIČ: CZ27916243	
Razítko a podpis dodavatele		Razítko a podpis odběratele	
Váženo na silniční váze Tenzováhy, s.r.o. Olomouc			

Odběratel: METTA, s.r.o. Za Strahovem 372/78 16900 Praha 6 - Břevnov. Pro odpad je IČZ: CZA 01028 Městský soud v Praze oddíl C, vložka 213574 IČ: 48266566 DIČ: CZ48266566 Bank. účet: 107-2053610207 / 0100		Vážní lístek - Dodací list č.: 17392 Tel: 774410611 E-mail: klicov@metta.cz Web: www.metta.cz Datum tisku: 19.08.2021 12:18 Přijem	
Materiál: 136 betony prosté do 50 cm kusovitosti 17 01 01		Akce: Troja Netto: 13,060 t	
Brutto: 29,080 t		Tára: 16,020 t	
Reg. značka: 6AP9743 Váženo: 19.08.2021 12:17 Vážný: Lenka Lečková		Řidič, podpis: OSK Praha s.r.o. Dodavatel: OSK Praha s.r.o. Máchova 431/21 12000 Praha - Vinohrady IČ: 27916243 DIČ: CZ27916243	
Razítko a podpis dodavatele		Razítko a podpis odběratele	
Váženo na silniční váze Tenzováhy, s.r.o. Olomouc			

Odběratel: **METTA, s.r.o.**
Za Strahovem 372/78

Vážní lístek - Dodací list č.: 17401

16900 Praha 6 - Břevnov. Pro odpad je IČZ: CZA 01028

Městský soud v Praze oddíl C, vložka 213574

Tel: 774410611

IČ: 48266566 DIČ: CZ48266566

E-mail: klicov@metta.cz

Bank. účet: 107-2053610207 / 0100

Web: www.metta.cz

Datum tisku: 19.08.2021 13:07

Příjem

Materiál: 136

Akce: Troja

betony prosté do 50 cm kusovitosti 17 01 01

Brutto: 31,180 t

Tára: 16,020 t

Netto: 15,160 t

Reg. značka: 6AP9743

Řidič, podpis: OSK Praha s.r.o.

Váženo: 19.08.2021 13:07

Dodavatel: OSK Praha s.r.o.

Vážný: Lenka Lečková

Máchova 431/21

12000 Praha - Vinohrady

IČ: 27916243 DIČ: CZ27916243

Razítko a podpis dodavatele

Razítko a podpis odběratele

Váženo na slíniční váze Tenzováhy, s.r.o. Olomouc

Odběratel: **METTA, s.r.o.** **Vážní lístek - Dodací list č.: 17419**
Za Strahovem 372/78
16900 Praha 6 - Břevnov. Pro odpad je IČZ: CZA 01028
Městský soud v Praze oddíl C, vložka 213574 Tel: 774410611
IČ: 48266566 DIČ: CZ48266566 E-mail: klicov@metta.cz
Bank. účet: 107-2053610207 / 0100 Web: www.metta.cz

Datum tisku: 19.08.2021 13:58

Příjem

Materiál: 83 Akce: Troja
cihly 17 01 02

Brutto: 40,220 t

Tára: 16,020 t

Netto: 24,200 t

Reg. značka: 6AP9743
Váženo: 19.08.2021 13:58
Vážný: Katka Beňová

Řidič, podpis: OSK Praha s.r.o.
Dodavatel: OSK Praha s.r.o.
Máchova 431/21
12000 Praha - Vinohrady
IČ: 27916243 DIČ: CZ27916243

Razítko a podpis dodavatele

Razítko a podpis odběratele

Váženo na silniční váze Terzováhy, s.r.o. Olomouc

Stavba č. ORG 8278

Výstavní pavilon - Areál JIH

ZMĚNA č. 3

Výztuž - ŽB konstrukce, ztracené bednění (SO 03, SO 05)

POPIS ZMĚNY:

- chybějící položky výztuže ve VV dle zpracované DD armovací výztuže ke SO 03, SO 05

DOPADY:

dopad do termínu: ne

odhad termínu: -

dopad do ceny (VCP/MNP): **145 465,16 Kč (bez DPH)**

SEZNAM PŘÍLOH:

- Příloha č.1 Změnový list - rozpočet (ZL č.003)
- Příloha č.2 Dílenská dokumentace - ŽB konstrukce (SO 03, SO 05)
- Příloha č.3 Výpočet množství - výztuž dle DD

V Praze dne: 2.12.2021

Za zhotovitele: **OHLA ŽS, a.s.**

Ing. David Matušů

Za objednatele: **Botanic**

Ing. Václav Jůzko, DiS

Za AD: **AND spol. s r.o.**

Ing. arch. Radovan Kupka

Za TDI: **REALSTAV MB**

Ing. Roman Bílek

ZL č. 003 Výztuž - ŽB konstrukce, ztracené bednění (SO 03, SO 05)

D.SO 02.1-2	Architektonicko-stavební řešení a konstrukční část	Název stavby: Výstavní pavilon - Areál JIH
D.SO 03.1-2	Investor	Botanická zahrada hl. m. Prahy, Trojská 600/196, 171 00 Praha 7
D.SO 04.1-2	Zástupce objednatele	REALSTAV MB spol. s r.o., Klauďanova 124, 293 01 Mladá Boleslav
	Místo stavby	areál Botanické zahrady hl. m. Prahy - ulice Nádvorní
	Zhotovitel	OHLA ZS, a.s., Tuřanka 1554/115b, 627 00 Brno, Slatina

pop. č.	číslo položky	Popis	MJ	Množství		Hodnota ZL cena celkem (v Kč)	Poznámka
				Nové	ZMĚNA		
SO 03 Objekt zázemí - arch-staveb část							
1	D SO 02.1-2_pol. 22	Výztuž základových zdí nosných svájech nebo odkloněných od svislice, rovinných nebo oblých, deskových nebo žebrových, včetně výztuže jejich žebér z betonářské oceli 10 505 (R) nebo BSI 500	t	3.570	29 800,00	108 371,10	stěny = +3,570t
2	D SO 02.1-2_pol. 74	Přesun hmot pro budovy občanské výstavby, bydlení, výrobu a služby s nosnou svislou konstrukcí zděnou z cihel, tvárnic nebo kamene vododorná dopravní vzdálenost do 100 m pro budovy výšky přes 6 do 12 m	t	3.570	142,53	508,76	
SO 05 Jezírka							
3	D SO 04.1,2_pol. 12	Výztuž základů desek z betonářské oceli 10 505 (R) nebo BSI 500	t	1.009	29 800,00	30 068,20	stěna u jezírek (SO 05) = +1,009t
4	D SO 05_pol. 12	Přesun hmot pro budovy občanské výstavby, bydlení, výrobu a služby s nosnou svislou konstrukcí monolitickou betonovou tvčovou nebo plošnou s jakýmkoliv obvodovým pláštěm kromě vyzdívaného vododorná dopravní vzdálenost do 100 m pro budovy výšky do 6 m	t	1.009	130,01	131,18	
5		Vedlejší a ostatní rozpočtové náklady	kpl	1.000	8 385,92	8 385,92	poměrná částka
						145 465,16	

ZL č. 003 Výztuž - ŽB konstrukce, ztracené bednění (SO 03, SO 05)

LEGENDA

	Vícepráce - nové položky
	Vícepráce - položky ze smluvního rozpočtu
	Méněpráce

