

VÝPIS Z KATASTRU NEMOVITOSTÍ
prokazující stav evidovaný k datu 26.11.2021 14:15:02

Okres: CZ0644 Břeclav Obec: 584665 Moravská Nová Ves
Kat.území: 698792 Moravská Nová Ves List vlastnictví: 10002
V kat. území jsou pozemky vedeny v jedné číselné řadě

Typ vztahu

Povinnost k

Parcela: 4134/1

- o Změna výměr obnovou operátu

Povinnost k

Parcela: 4134/1

- o Pozemek se nachází v dobývacím prostoru

Hrušky

Povinnost k

Parcela: 3963/106, Parcela: 3963/112, Parcela: 3963/80, Parcela: 3970/9

Plomby a upozornění - Bez zápisu

E Nabývací tituly a jiné podklady zápisu

Listina

- o Ohlášení příslušnosti hospodařit s majet. státu (§4 zák.č.503/2012Sb.) SPÚ:
011057/2013/OMV/1 ze dne 02.01.2013.

Z-700/2013-704

Pro: Státní pozemkový úřad, Husinecká 1024/11a, Žižkov, 13000 Praha RČ/IČO: 01312774
3

- o Zápis o předání majetku státu (§ 19 odst. 1 zák.č.219/2000 Sb.) č.j. UZSVM/BBV/4444/2021-
BBVM ze dne 04.08.2021. Právní účinky zápisu k okamžiku 02.09.2021 09:07:39. Zápis
proveden dne 22.09.2021.

Z-3482/2021-704

Pro: Státní pozemkový úřad, Husinecká 1024/11a, Žižkov, 13000 Praha RČ/IČO: 01312774
3
Česká republika, 00000001-001

F Vztah bonitovaných půdně ekologických jednotek (BPEJ) k parcelám

Parcela	BPEJ	Výměra [m2]
3963/80	00300	597
	00501	128
3963/106	00501	1659
3963/112	00501	2021
3970/9	00501	67

Pokud je výměra bonitních dílů parcel menší než výměra parcely, zbytek parcely není bonitován

Nemovitosti jsou v územním obvodu, ve kterém vykonává státní správu katastru nemovitostí ČR:
Katastrální úřad pro Jihomoravský kraj, Katastrální pracoviště Břeclav, kód: 704.

Vyhotovil:
Český úřad zeměměřický a katastrální - SCD

Vyhotoveno: 26.11.2021 14:19:57



Grafická příloha – k.ú. Moravská Nová Ves – část 4134/1



1:600

Grafická příloha – k.ú. Moravská Nová Ves – část 4134/1

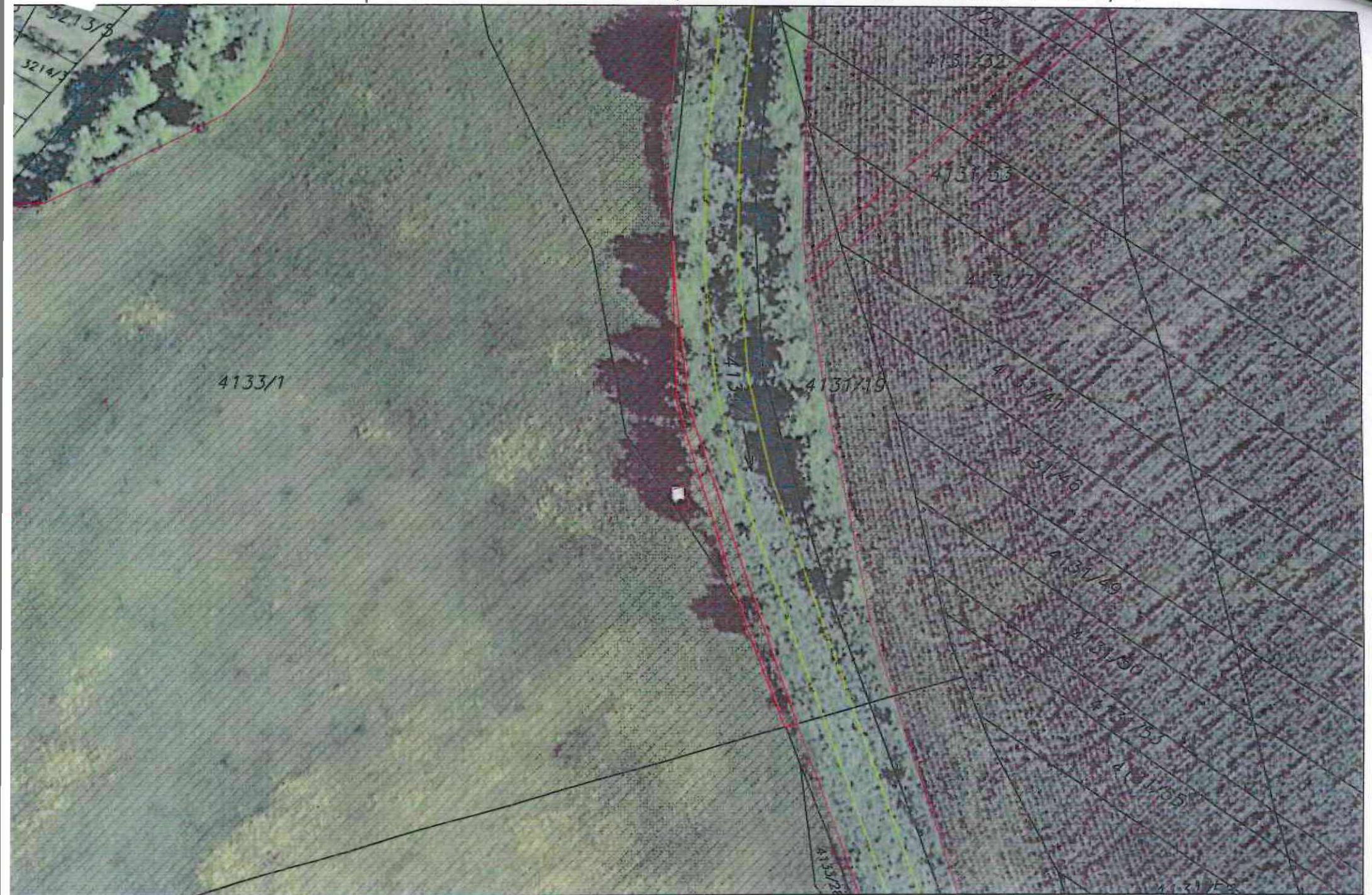

1:600

VÝPIS Z KATASTRU NEMOVITOSTÍ

prokazující stav evidovaný k datu 26.11.2021 14:15:02

Vyhotoveno bezúplatně dálkovým přístupem pro účel: Nájem nemovitosti, č.j.: 3 pro Státní pozemkový úřad

Okres: CZ0644 Břeclav

Obec: 584959 Týnec

Kat.území: 772321 Týnec na Moravě

List vlastnictví: 10002

V kat. území jsou pozemky vedeny v jedné číselné řadě

A Vlastník, jiný oprávněný	Identifikátor	Podíl
Vlastnické právo Česká republika	00000001-001	

Příslušnost hospodařit s majetkem státu

Státní pozemkový úřad, Husinecká 1024/11a, Žižkov, 13000 01312774
Praha 3

ČÁSTEČNÝ VÝPIS

B Nemovitosti

Pozemky

Parcela	Vyměra [m2]	Druh pozemku	Způsob využití	Způsob ochrany
1584/15	1180	ostatní plocha	ostatní komunikace	
1584/17	1439	ostatní plocha	ostatní komunikace	
1584/19	23	ostatní plocha	ostatní komunikace	
1584/21	128	ostatní plocha	ostatní komunikace	
1584/22	160	ostatní plocha	ostatní komunikace	
1602/2	7	ostatní plocha	ostatní komunikace	

B1 Věcná práva sloužící ve prospěch nemovitostí v části B - Bez zápisu

C Věcná práva zatěžující nemovitosti v části B včetně souvisejících údajů - Bez zápisu

D Poznámky a další obdobné údaje - Bez zápisu

Plomby a upozornění - Bez zápisu

E Nabývací tituly a jiné podklady zápisu

Listina

o Pozemková kniha vložka 225/.

POLVZ: 690/1978

Z-6900690/1978-704

Pro: Česká republika,

RČ/IČO: 00000001-001

o Zápis o předání majetku státu (§ 19 odst. 1 zák.č.219/2000 Sb.) č.j. UZSVM/BBV/723/2021-BBVM ze dne 24.03.2021. Právní účinky zápisu k okamžiku 23.04.2021 12:00:00. Zápis proveden dne 27.04.2021.

Z-1768/2021-704

Pro: Státní pozemkový úřad, Husinecká 1024/11a, Žižkov, 13000 Praha RČ/IČO: 01312774

3

F Vztah bonitovaných půdně ekologických jednotek (BPEJ) k parcelám - Bez zápisu

VÝPIS Z KATASTRU NEMOVITOSTÍ
prokazující stav evidovaný k datu 26.11.2021 14:15:02

Okres: CZ0644 Břeclav

Obec: 584959 Týnec

Kat.území: 772321 Týnec na Moravě

List vlastnictví: 10002

V kat. území jsou pozemky vedeny v jedné číselné řadě

*Nemovitosti jsou v územním obvodu, ve kterém vykonává státní správu katastru nemovitostí ČR:
Katastrální úřad pro Jihomoravský kraj, Katastrální pracoviště Břeclav, kód: 704.*

Vyhotovil:

Český úřad zeměměřický a katastrální - SCD

Vyhotoveno: 26.11.2021 14:21:39

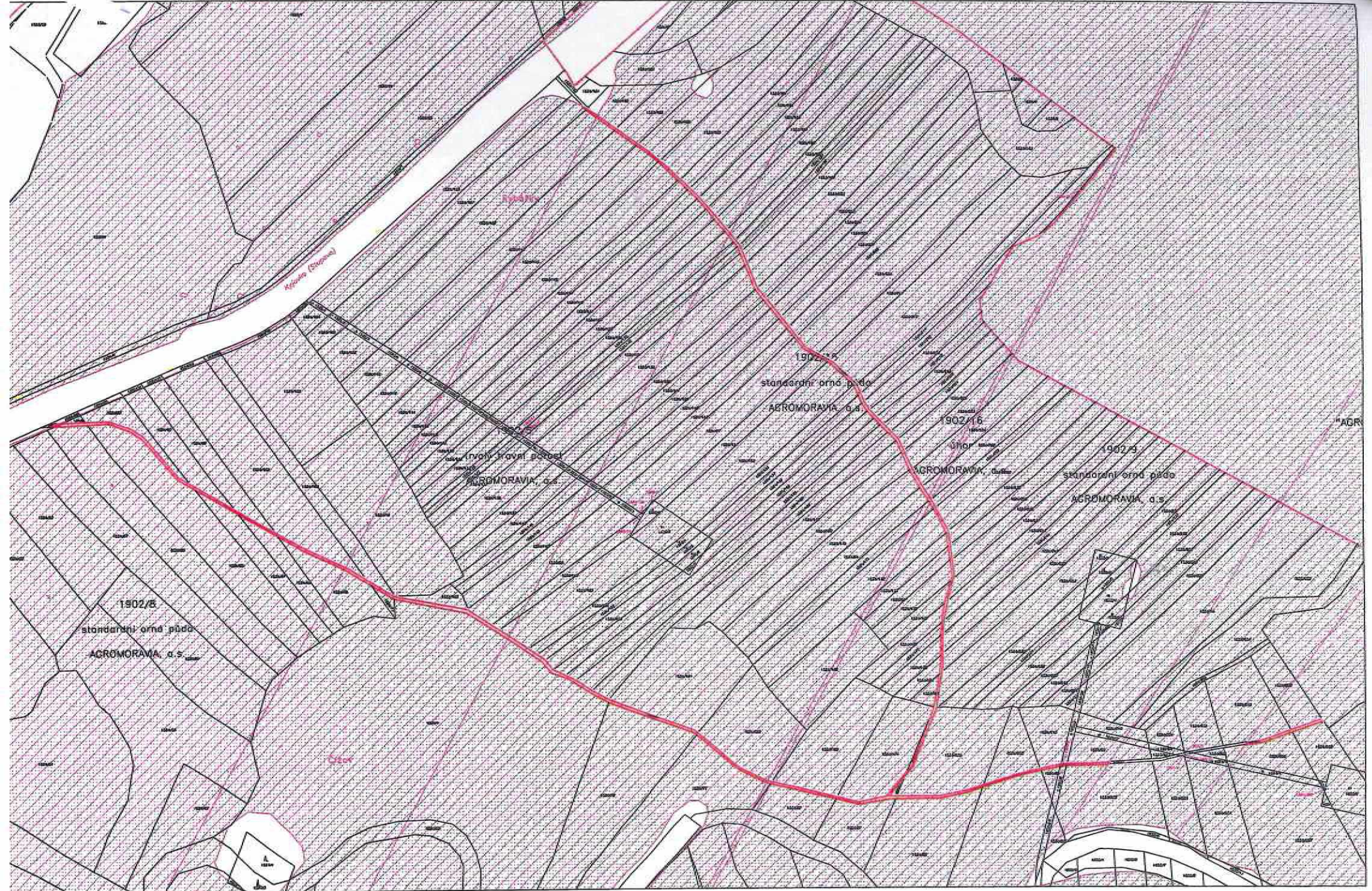

kn 1609/2

1:3300



KN 1602/2

1:3300