

## VÝKAZ DOSAVADNÍHO A NOVÉHO STAVU ÚDAJŮ KATASTRU NEMOVITOSTÍ

Dosavadní stav				Nový stav											
Označení pozemku parc. číslem	Výměra parcely		Druh pozemku Způsob využití	Označení pozemku parc. číslem	Výměra parcely		Druh pozemku Způsob využití	Typ stavby Způsob využití	Způsob určení výměry	Porovnání se stavem evidence právních vztahů					
	ha	m <sup>2</sup>			ha	m <sup>2</sup>				Díl přechází z pozemku označeného v katastru nemovitostí	dřívější poz. evidenci	Číslo listu vlastnictví	Výměra dílu		Označení dílu
												ha	m <sup>2</sup>		
545/1												545/1			1403

Oprávněný : Dle smlouvy

Druh věcného břemene : Dle smlouvy

### Seznam souřadnic (S-JTSK)

Souřadnice pro zápis do KN				
Č. bodu	Y	X	kód kv.	Poznámka
1	693608.72	967935.22	4	
3	693571.83	967989.41	4	
4	693576.72	967991.66	4	
5	693579.35	967973.77	3	
6	693584.71	967975.21	3	
7	693586.26	967971.27	3	
8	693583.48	967969.82	3	
9	693576.42	967972.24	3	
10	693596.40	967929.19	4	
12	693599.21	967935.98	3	
13	693606.80	967939.67	3	

<b>GEOMETRICKÝ PLÁN</b> pro vymezení rozsahu věcného břemene k části pozemku	Geometrický plán ověřil úředně oprávněný zeměměřický inženýr: Jméno, příjmení: <b>Ing. Ivan Macháček</b>	Stejnopis ověřil úředně oprávněný zeměměřický inženýr: Jméno, příjmení: <b>ING. IAN MACHÁČEK</b>
	Číslo položky seznamu úředně oprávněných zeměměřických inženýrů: <b>973/1995</b>	Číslo položky seznamu úředně oprávněných zeměměřických inženýrů: <b>940/1995</b>
	Dne: <b>31.8.2018</b> Číslo: <b>141/2018</b>	Dne: <b>10.9.2018</b> Číslo: <b>153/18</b>
	Náležitosti a přesnosti odpovědí právním předpisům.	Tento stejnopis odpovídá geometrickému plánu v elektronické podobě uloženému v dokumentaci katastrálního úřadu.
	Katastrální úřad souhlasí s očíslováním parcel.	Ověření stejnopisu geometrického plánu v listinné podobě.
Vyhotovitel: <b>Houdek spol. s r.o.</b> Ještědská 106/83 460 07, Liberec	KÚ pro Liberecký kraj KP Liberec Ing. Eva Baráková PGP - 1487/2018-505 2018.09.10 12:23:27 CEST	
Číslo plánu: <b>987-419/2018</b>		
Okres: <b>Liberec</b>		
Obec: <b>Chrastava</b>		
Kat. území: <b>Chrastava I</b>		
Mapový list: <b>Liberec 7-3/43</b>		
Dosavadním vlastním pozemkem bylo poskytnuto možnost seznámit se v terénu s průběhem navrhovaných nových hranic, které byly označeny předepsaným způsobem.		

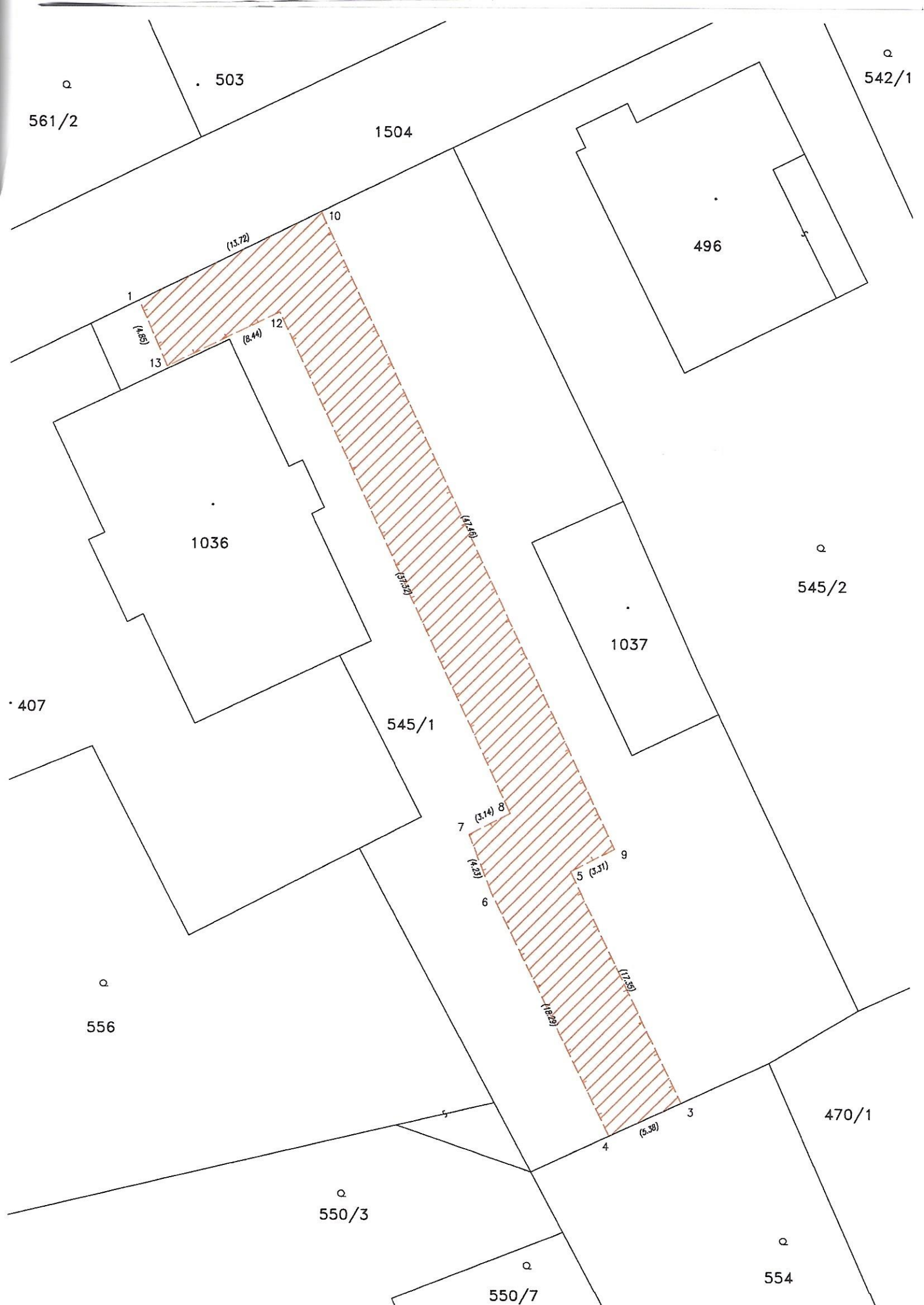

561/2

503

542/1

1504

496

1036

545/2

1037

545/1

407

556

550/3

470/1

550/7

554

1

13

10

12

7

6

5

9

4

3

(13.72)

(14.95)

(8.44)

(17.71)

(37.25)

(3.14)

(14.23)

(3.31)

(17.50)

(18.23)

(5.38)