



- (1) **Město Semily**  
se sídlem: Husova 82, 513 13 Semily  
IČO: 0027611, DIČ: CZ00276111  
č. účtu: 19-1263108309/0800  
zastoupené starostkou města Bc. Lenou Mlejnkovou

jako strana povinná z věcného břemene (dále jen „Povinný“),

a

- (2) **NETAIR, s.r.o.**  
se sídlem: Jablonec nad Jizerou 299, 512 43 Jablonec nad Jizerou  
IČO: 27496139, DIČ: CZ27496139  
zastoupený Marko Jujnovicem, jednatelem  
zapsaný v obchodním rejstříku u Krajského soudu v Hradci Králové, oddíl C, vložka 22450

jako strana oprávněná z věcného břemene (dále jen „Oprávněný“),

tato

## **SMLOUVA O ZŘÍZENÍ VĚCNÉHO BŘEMENE - SLUŽEBNOSTI**

podle ust. § 1257 a násl. zákona č. 89/2012 Sb., občanský zákoník, v platném znění (dále jen „smlouva“).

### I.

#### Právní stav v katastru nemovitostí

- (1) Povinný je vlastníkem nemovitostí v katastrálním území a obci Semily (dále jen „Dotčené nemovitosti“), a to pozemku par. č. 1711/1, 1711/19, 1711/65, 1711/66, 1711/67, 1711/69, 1711/70, 1711/71, 1711/72, 1711/74, 1711/80, 1711/83, 1711/88, 1711/89, 1711/92, 1711/93, 1711/94, 1711/99, 1711/104, 1711/106, 1711/107, 1711/108, 1711/109, 1711/110, 1711/115, 1711/116, 1711/117, 1711/127, 1711/140, 1714/1, 1711/14, 1714/17, 1714/25, 1714/30, 1714/32, 1714/38.
- (2) Oprávněný je vlastníkem stavby „*Optika Semily – Řeky, Jizerská*“ (dále samostatně jen „Stavba“), která se nachází na Dotčených nemovitostech. Stavba je liniovou stavbou ve smyslu § 509 občanského zákoníku.
- (3) Skutečná poloha uložení Stavby v Dotčených nemovitostech je vyznačena v geometrickém plánu č. 3273-82/2020, vyhotoveném Bohumilem Fléglem, který byl schválen Katastrálním úřadem pro Liberecký kraj, Katastrální pracoviště Semily, dne 11.11.2021 pod čj. PGP-1215/2021-608 (dále jen „geometrický plán pro vyznačení věcného břemene“) a jenž je nedílnou přílohou této smlouvy. Zhotovení geometrického plánu pro vyznačení věcného břemene zajistil na své náklady Oprávněný.

### II.

#### Předmět smlouvy

- (1) Smluvní strany se dohodly, že Povinný, jako vlastník Dotčených nemovitostí, zřizuje k Dotčeným nemovitostem ve prospěch Oprávněného právo odpovídající věcnému břemenu, když jeho obsah a rozsah jeho výkonu je blíže uveden v tomto článku.
- (2) Smluvní strany berou na vědomí, že se změnou vlastníka Dotčených nemovitostí přecházejí i práva a povinnosti, vyplývající z věcného břemene, na nabyvatele Dotčených nemovitostí.
- (3) Smluvní strany se za účelem umístění Stavby na Dotčených nemovitostech a za účelem jejího provozování dohodly na zřízení věcného břemene spočívajícího v právu zřídit a provozovat na

pozemcích uvedených v Článku I. odst. 1 této smlouvy (Dotčených nemovitostech) Stavbu a právu vstupovat a vjíždět na tyto Dotčené nemovitosti v souvislosti se zřizováním, stavebními úpravami, opravami a provozováním Stavby.

- (4) Rozsah věcného břemene na Dotčených nemovitostech podle této smlouvy je vymezen v geometrickém plánu pro vyznačení věcného břemene.
- (5) Věcné břemeno uvedené v odst. 3 se zřizuje na dobu neurčitou.

### III.

#### Cena a platební podmínky

- (1) Věcné břemeno podle této smlouvy se zřizuje úplatně.
- (2) Jednorázová náhrada vyplacená Povinnému za zřízení věcného břemene se sjednává ve výši **168.600** (slovy: jednošedesátosmtisícšestset korun českých), k této částce bude připočítána daň z přidané hodnoty dle zákonné sazby platné ke dni uskutečnění platby, tj. celkem 204.006 Kč. Oprávněný se zavazuje uhradit Povinnému výše uvedenou náhradu způsobem v odst. 3.

#### *Výpočet jednorázové náhrady:*

*150 Kč bez DPH za každý započatý 1 bm trasy vedení umístěný v pozemcích uvedených v Článku I. odst. 1 – délka odpovídá dle geometrického plánu pro vyznačení věcného břemene 1124 bm*

- (3) Vzájemně dohodnutá úhrada dle odst. 2 bude Oprávněným provedena ve prospěch Povinného jednorázově, a to nejpozději do 10 dnů ode dne podpisu této smlouvy oběma smluvními stranami, a to na bankovní účet Povinného uvedený v záhlaví této smlouvy. Teprve až po připsání úhrady na účet Povinného podá tento návrh na vklad práva do katastru nemovitostí; správní poplatek uhradí Oprávněný.

### IV.

#### Vklad věcného břemene do katastru nemovitostí

- (1) Věcné břemeno podle této smlouvy vzniká jeho vkladem do katastru nemovitostí.
- (2) Smluvní strany se dohodly, že návrh na vklad věcného břemene dle této smlouvy do katastru nemovitostí (dále jen „návrh na vklad“) bude podán Povinným. Správní poplatek za návrh na vklad uhradí Oprávněný.
- (3) Oprávněný tímto zmocňuje Povinného, aby za něj podepsal a podal návrh na vklad a aby jej zastupoval ve vkladovém řízení. Udělení zmocnění a jeho přijetí smluvní strany potvrzují svými podpisy této smlouvy.

### V.

#### Společná a závěrečná ustanovení

- (1) Tato smlouva nabývá platnosti dnem připojení podpisu poslední smluvní stranou.
- (2) Práva a povinnosti vyplývající z této smlouvy přecházejí na právní nástupce obou smluvních stran. Smluvní strany se zavazují svého právního nástupce seznámit s obsahem této smlouvy.
- (3) Tato smlouva podléhá zveřejnění v Registru smluv dle zák. č. 340/2015 Sb., v platném znění. Smlouvu do 30 dnů od jejího uzavření zveřejní Povinný. Oprávněný prohlašuje, že skutečnosti uvedené v této smlouvě nepovažuje za obchodní tajemství, a uděluje svolení k jejich užití a zveřejnění bez stanovení jakýchkoliv dalších podmínek. Povinný zajistí, aby při uveřejnění této smlouvy nebyly uveřejněny informace, které nelze uveřejnit podle platných právních předpisů (osobní údaje zaměstnanců Oprávněného, jejich pracovní pozice a kontakty, telefonické i e-mailové adresy apod.) a dále, aby byly znečitelněny podpisy osob zastupujících smluvní strany.

- (4) Smlouva je vyhotovena ve čtyřech stejnopisech, z nichž Povinný obdrží dvě vyhotovení, Oprávněný jedno vyhotovení a jedno vyhotovení je určeno pro řízení o vkladu práva do katastru nemovitostí.
- (5) Změny a doplňky Smlouvy jsou možné pouze formou číslovaných písemných dodatků podepsaných oběma smluvními stranami, a to pod sankcí neplatnosti. Písemná forma je nezbytná i pro právní úkony směřující ke zrušení Smlouvy.
- (6) Smluvní strany prohlašují, že tato Smlouva je projevem jejich svobodné, vážné, určité a srozumitelné vůle, že ji uzavírají dobrovolně, na důkaz čehož připojují své podpisy.
- (7) Osobní údaje subjektu údajů jsou městem Semily zpracovávány v souladu s příslušnými aktuálně platnými a účinnými právními předpisy České republiky a Evropské unie. Bližší informace týkající se zpracování osobních údajů a právních předpisů, na jejichž základě je zpracování prováděno, jsou dostupné na stránkách <http://www.semily.cz/> v záložce „Ochrana osobních údajů“ nebo je město Semily subjektu údajů na požádání poskytne.
- (8) Příloha: - geometrický plán pro vyznačení věcného břemene

Schvalovací položka:

Uzavření této smlouvy schválila Rada města Semily usnesením č. 211108/RM/590 ze dne 08.11.2021.

Povinný:

V Semilech dne 15. 12. 2021

Bc. Lena Mlejnková  
starostka města Semily

Oprávněný:

V Jablonci nad Jizerou dne 14. 12. 2021

Marko Jujnović  
jednatel NETAIR, s.r.o.

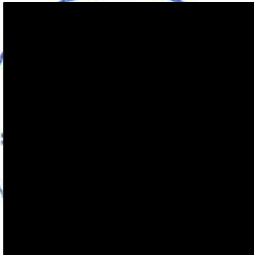
  
  
iČ: 2

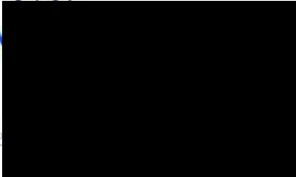
**VÝKAZ DOSAVADNÍHO A NOVÉHO STAVU ÚDAJŮ KATASTRU NEMOVITOSTÍ**

Dosavadní stav			Nový stav											
Označení pozemku parc. číslem	Výměra parcely		Označení pozemku parc. číslem	Výměra parcely		Druh pozemku	Typ stavby	Způsob využití	Způsob využití	Porovnání se stavem evidence právních vztahů				
	ha	m <sup>2</sup>		Způsob využití	ha					m <sup>2</sup>	Způsob využití	Díl přechází z pozemku označeného v katastru nemovitostí	dřívější poz. evidenci	Číslo listu vlastnictví
1714/38										1714/38		10001		

Druh věcného břemene : dle smlouvy

Oprávněný : dle smlouvy

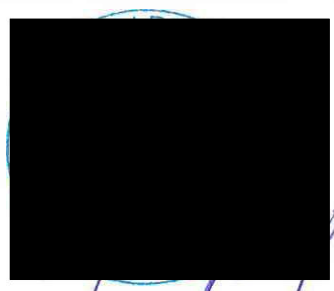
<p><b>GEOMETRICKÝ PLÁN pro vymezení rozcehu věcného břemene k části pozemku</b></p>	<p><b>Geometrický plán ověřil úředně oprávněný zeměměřický inženýr:</b></p>	<p><b>Stejnopis ověřil úředně oprávněný zeměměřický inženýr:</b></p>
	Jméno, příjmení: [redacted]	Jméno, příjmení: [redacted]
	Číslo položky seznamu úředně oprávněných zeměměřických inženýrů: 1159/1995	Číslo položky seznamu úředně oprávněných zeměměřických inženýrů: 1159/1995
	Dne: 6.11.2021      Číslo: 478/2021	Dne: 13.11.2021      Číslo: 407/2021
Náležitosti a přesnosti odpovídá právním předpisům.	Tento stejnopis odpovídá geometrickému plánu v elektronické podobě uloženému v dokumentaci katastrálního úřadu.	
<p>Vyhotovitel: GEOP - [redacted] Roztocká 609 51401 JILEMNICE</p> <p>Číslo plánu: 3273-82/2020</p> <p>Okres: Semily</p> <p>Obec: Semily</p> <p>Kat. území: Semily</p> <p>Mapový list: Vrchlabí 8-6/43</p> <p>Dosavadním vlastníkem pozemků byla poskytnuta možnost seznámit se v rámci s průběhem navrhovaných nových hranic, které byly označeny předepsaným způsobem: * viz seznam</p>	<p><b>Katastrální úřad souhlasí s očištváním parcel.</b></p> <p>KÚ pro Liberecký kraj KP Semily Ing. Klára Kolářiková PGP-1215/2021-608 2021.11.11 11:14:53 CET</p>	<p><b>Ověřil stejnopis geometrického plánu v listinné podobě.</b></p> 

VÝKAZ DOSAVADNÍHO A NOVÉHO STAVU ÚDAJŮ KATASTRU NEMOVITOSTÍ

Dosavadní stav				Nový stav											
Označení pozemku parc. číslem	Výměra parcely		Druh pozemku	Označení pozemku parc. číslem	Výměra parcely		Druh pozemku	Typ stavby	Způsob určení výměr	Porovnání se stavem evidence právních vztahů					
	ha	m <sup>2</sup>	Způsob využití		Způsob využití	Způsob využití	Způsob využití	Díl přechází z pozemku označeného v katastru nemovitostí		ořivější poz. evidenci	Číslo listu vlastnictví	Výměra dílu		Označení dílu	
					ha	m <sup>2</sup>						ha	m <sup>2</sup>		
1711/1										1711/1		10001			
1711/19										1711/19		10001			
1711/65										1711/65		10001			
1711/66										1711/66		10001			
1711/67										1711/67		10001			
1711/69										1711/69		10001			
1711/70										1711/70		10001			
1711/71										1711/71		10001			
1711/72										1711/72		10001			
1711/74										1711/74		10001			
1711/80										1711/80		10001			
1711/83										1711/83		10001			
1711/88										1711/88		10001			
1711/89										1711/89		10001			
1711/92										1711/92		10001			
1711/93										1711/93		10001			
1711/94										1711/94		10001			
1711/99										1711/99		10001			
1711/104										1711/104		10001			
1711/106										1711/106		10001			
1711/107										1711/107		10001			
1711/108										1711/108		10001			
1711/109										1711/109		10001			
1711/110										1711/110		10001			
1711/115										1711/115		10001			
1711/116										1711/116		10001			
1711/117										1711/117		10001			
1711/127										1711/127		10001			
1711/140										1711/140		10001			
1714/1										1714/1		10001			
1714/14										1714/14		10001			
1714/17										1714/17		10001			
1714/25										1714/25		10001			
1714/26										1714/26		4368			
1714/30										1714/30		10001			
1714/32										1714/32		10001			

## Seznam souřadnic (S-JTSK)

Číslo bodu	Souřadnice pro zápis do KN				Poznámka
	Y	X	Kód kv.		
454-104	671271.65	993941.85	3		břemeno
454-201	671274.76	993866.23	3		břemeno
454-202	671271.45	993867.28	3		břemeno
454-214	671252.72	993837.63	3		břemeno
454-275	671248.48	993778.35	3		břemeno
454-281	671245.96	993776.48	3		břemeno
454-294	671259.37	993801.42	3		břemeno
454-296	671255.92	993807.02	3		břemeno
454-298	671259.34	993812.03	3		břemeno
454-299	671260.33	993810.16	3		břemeno
454-327	671317.28	993751.88	3		břemeno
454-372	671283.22	993667.54	3		břemeno
454-374	671272.29	993685.77	3		břemeno
454-375	671271.17	993685.87	3		břemeno
454-412	671250.55	993727.65	3		břemeno
454-436	671214.54	993753.80	3		břemeno
454-437	671213.06	993753.87	3		břemeno
454-838	671277.58	993931.09	3		břemeno
454-839	671278.98	993928.75	3		břemeno
454-1317	671311.33	993757.36	3		břemeno
819-39	671215.06	993993.15	3		břemeno
819-42	671213.31	993984.03	3		břemeno
819-47	671217.14	993973.43	3		břemeno
819-59	671206.08	994000.25	3		břemeno
819-82	671213.76	993969.76	3		břemeno
819-88	671203.36	994003.98	3		břemeno
819-90	671202.78	994003.36	3		břemeno
819-96	671222.59	993993.92	3		břemeno
2305-784	671241.37	994016.64	3		břemeno
2487-288	671228.78	993877.84	3		břemeno
3242-52	671242.02	994016.30	3		břemeno
140	671240.61	994014.49	3		břemeno
141	671241.26	994014.44	3		břemeno
142	671240.99	994009.11	3		břemeno
143	671241.64	994009.04	3		břemeno
144	671239.66	994005.67	3		břemeno
145	671240.24	994005.41	3		břemeno
146	671233.31	994002.18	3		břemeno
147	671233.85	994001.83	3		břemeno
148	671214.26	993984.06	3		břemeno
149	671220.20	993976.21	3		břemeno
150	671219.59	993975.93	3		břemeno
151	671232.25	993995.86	3		břemeno
152	671231.63	993995.98	3		břemeno
153	671231.45	993991.36	3		břemeno
154	671231.32	993990.73	3		břemeno
155	671238.57	993988.32	3		břemeno
156	671238.31	993987.74	3		břemeno
157	671244.59	993985.98	3		břemeno
158	671245.09	993986.51	3		břemeno
159	671230.89	993988.95	3		břemeno
160	671230.50	993989.93	3		břemeno
161	671223.67	993995.05	3		břemeno
162	671223.93	993994.06	3		břemeno
163	671218.04	993988.98	3		břemeno
164	671226.12	993971.90	3		břemeno
165	671225.69	993971.29	3		břemeno
166	671229.71	993971.83	3		břemeno
167	671229.47	993971.23	3		břemeno
168	671231.83	993969.37	3		břemeno
169	671231.26	993969.07	3		břemeno
170	671234.37	993961.33	3		břemeno
171	671233.76	993961.10	3		břemeno
172	671239.82	993946.61	3		břemeno
173	671239.18	993946.49	3		břemeno
174	671239.69	993938.80	3		břemeno
175	671239.06	993938.67	3		břemeno
176	671242.65	993932.83	3		břemeno
177	671242.19	993932.39	3		břemeno
178	671248.58	993927.11	3		břemeno

179	671248.18	993926.61	3	břemeno
180	671251.45	993925.15	3	břemeno
181	671251.47	993924.57	3	břemeno
182	671250.87	993924.83	3	břemeno
183	671249.44	993918.92	3	břemeno
184	671248.81	993919.04	3	břemeno
185	671240.81	993936.55	3	břemeno
186	671239.52	993937.74	3	břemeno
187	671259.07	993926.31	3	břemeno
188	671259.15	993925.67	3	břemeno
189	671262.75	993927.51	3	břemeno
190	671262.45	993926.07	3	břemeno
191	671266.87	993931.14	3	břemeno
192	671267.28	993930.65	3	břemeno
193	671271.90	993935.27	3	břemeno
194	671271.44	993935.71	3	břemeno
195	671283.04	993925.04	3	břemeno
196	671283.47	993925.51	3	břemeno
197	671268.17	993939.10	3	břemeno
198	671269.06	993939.16	3	břemeno
200	671271.18	993942.29	3	břemeno
201	671273.59	993946.35	3	břemeno
202	671274.20	993946.13	3	břemeno
203	671275.57	993950.66	3	břemeno
204	671274.93	993950.72	3	břemeno
205	671275.72	993955.03	3	břemeno
206	671275.09	993954.95	3	břemeno
207	671274.04	993950.02	3	břemeno
208	671274.23	993959.74	3	břemeno
209	671273.62	993962.95	3	břemeno
210	671273.02	993962.71	3	břemeno
211	671250.50	993907.41	3	břemeno
212	671249.86	993907.52	3	břemeno
213	671249.81	993905.51	3	břemeno
214	671249.28	993905.89	3	břemeno
215	671248.07	993904.04	3	břemeno
216	671247.90	993904.66	3	břemeno
217	671242.31	993905.68	3	břemeno
218	671242.31	993905.04	3	břemeno
219	671238.45	993905.06	3	břemeno
220	671237.83	993905.69	3	břemeno
221	671237.79	993900.26	3	břemeno
222	671238.41	993900.56	3	břemeno
223	671246.06	993893.57	3	břemeno
224	671245.60	993893.13	3	břemeno
225	671254.72	993882.81	3	břemeno
226	671255.19	993882.38	3	břemeno
227	671255.71	993893.34	3	břemeno
228	671246.55	993874.29	3	břemeno
229	671246.34	993874.95	3	břemeno
230	671235.57	993876.47	3	břemeno
231	671236.44	993875.70	3	břemeno
232	671235.27	993875.93	3	břemeno
233	671227.70	993878.85	3	břemeno
234	671261.21	993850.66	3	břemeno
235	671260.82	993851.19	3	břemeno
236	671262.17	993848.77	3	břemeno
237	671262.69	993849.18	3	břemeno
238	671274.21	993837.13	3	břemeno
239	671274.65	993836.71	3	břemeno
240	671279.24	993832.92	3	břemeno
241	671279.01	993832.27	3	břemeno
242	671281.79	993833.04	3	břemeno
243	671281.63	993832.38	3	břemeno
244	671288.36	993827.71	3	břemeno
245	671287.84	993827.32	3	břemeno
246	671289.65	993825.08	3	břemeno
247	671289.13	993824.60	3	břemeno
248	671302.71	993813.36	3	břemeno
249	671301.86	993813.34	3	břemeno
250	671300.48	993811.02	3	břemeno
251	671300.01	993811.47	3	břemeno
252	671259.68	993849.78	3	břemeno
253	671260.22	993849.42	3	břemeno

254	671247.04	993832.08	3	břemeno
255	671247.52	993831.63	3	břemeno
256	671256.96	993845.02	3	břemeno
257	671257.50	993844.66	3	břemeno
258	671240.45	993823.49	3	břemeno
259	671251.19	993837.49	3	břemeno
260	671240.94	993823.03	3	břemeno
261	671239.19	993822.62	3	břemeno
262	671241.79	993805.06	3	břemeno
263	671241.23	993805.42	3	břemeno
264	671240.01	993803.35	3	břemeno
265	671239.05	993802.43	3	břemeno
266	671262.50	993822.55	3	břemeno
267	671236.01	993800.62	3	břemeno
268	671236.48	993800.19	3	břemeno
269	671242.00	993803.00	3	břemeno
270	671241.88	993803.18	3	břemeno
271	671242.88	993802.53	3	břemeno
272	671243.50	993802.86	3	břemeno
273	671245.09	993791.70	3	břemeno
274	671244.45	993791.67	3	břemeno
275	671236.59	993785.48	3	břemeno
276	671235.74	993785.88	3	břemeno
277	671238.99	993778.74	3	břemeno
278	671239.83	993778.66	3	břemeno
279	671237.65	993776.38	3	břemeno
280	671236.60	993776.19	3	břemeno
281	671215.40	993772.04	3	břemeno
282	671215.66	993771.46	3	břemeno
283	671213.73	993770.41	3	břemeno
284	671213.29	993770.90	3	břemeno
285	671211.77	993768.80	3	břemeno
286	671212.37	993768.54	3	břemeno
287	671211.99	993766.70	3	břemeno
288	671211.35	993766.71	3	břemeno
289	671231.69	993737.08	3	břemeno
290	671232.85	993736.03	3	břemeno
291	671237.21	993732.10	3	břemeno
292	671213.37	993759.73	3	břemeno
293	671241.50	993729.00	3	břemeno
294	671245.28	993728.45	3	břemeno
295	671250.79	993726.84	3	břemeno
296	671253.39	993726.11	3	břemeno
297	671252.98	993725.62	3	břemeno
298	671255.16	993724.38	3	břemeno
299	671254.56	993724.09	3	břemeno
300	671258.48	993707.60	3	břemeno
301	671251.90	993707.89	3	břemeno
302	671253.46	993702.21	3	břemeno
303	671252.99	993702.66	3	břemeno
304	671240.26	993776.18	3	břemeno
305	671240.36	993775.44	3	břemeno
306	671244.63	993776.23	3	břemeno
307	671244.05	993777.24	3	břemeno
308	671247.32	993775.81	3	břemeno
309	671240.70	993775.23	3	břemeno
310	671248.80	993760.20	3	břemeno
311	671248.15	993760.22	3	břemeno
312	671258.45	993782.04	3	břemeno
313	671259.54	993781.40	2	břemeno
314	671259.12	993781.85	3	břemeno
315	671263.47	993755.97	3	břemeno
316	671262.83	993755.87	3	břemeno
317	671267.16	993733.89	3	břemeno
318	671266.52	993733.79	3	břemeno
319	671270.87	993708.17	3	břemeno
320	671270.23	993708.07	3	břemeno
321	671272.36	993694.85	3	břemeno
322	671271.72	993694.88	3	břemeno
323	671270.87	993686.99	3	břemeno
324	671270.26	993686.73	3	břemeno
325	671280.21	993676.04	3	břemeno
326	671279.62	993676.04	3	břemeno
327	671279.81	993673.01	3	břemeno



328	671279.24	993672.93	3	břemeno
329	671212.14	993760.77	3	břemeno
330	671281.90	993667.71	3	břemeno
331	671283.27	993666.36	3	břemeno
332	671283.86	993667.03	3	břemeno
333	671256.87	993794.68	3	břemeno
334	671257.51	993794.72	3	břemeno
335	671256.70	993806.81	3	břemeno
336	671259.32	993816.35	3	břemeno
337	671259.96	993816.24	3	břemeno
338	671220.07	993975.56	3	břemeno
339	671217.64	993977.96	3	břemeno
340	671261.70	993821.62	3	břemeno
341	671261.11	993821.95	3	břemeno
342	671274.38	993865.17	3	břemeno
343	671273.82	993866.53	3	břemeno
344	671285.76	993877.60	3	břemeno
345	671288.73	993875.00	3	břemeno
346	671289.15	993875.48	3	břemeno
347	671285.79	993878.42	3	břemeno
348	671280.08	993678.67	3	břemeno
349	671279.47	993678.50	3	břemeno
350	671257.53	993808.30	3	břemeno
351	671257.57	993907.64	3	břemeno
352	671258.32	993806.64	3	břemeno
353	671258.51	993802.73	3	břemeno
354	671240.48	993776.87	3	břemeno
355	671262.53	993823.60	3	břemeno
356	671289.86	993769.78	3	břemeno
357	671290.24	993770.33	3	břemeno
358	671299.18	993761.21	3	břemeno
359	671299.69	993761.62	3	břemeno
360	671301.90	993756.01	3	břemeno
361	671302.54	993756.23	3	břemeno
362	671303.32	993750.51	3	břemeno
363	671303.98	993750.24	3	břemeno
364	671270.42	993687.61	3	břemeno
365	671264.67	993825.08	3	břemeno
366	671264.22	993825.56	3	břemeno
367	671298.99	993742.85	3	břemeno
368	671298.51	993743.29	3	břemeno
369	671271.12	993688.32	3	břemeno
370	671304.12	993751.44	3	břemeno
371	671310.44	993750.17	3	břemeno
372	671310.40	993758.22	3	břemeno
373	671316.69	993753.44	3	břemeno
374	671261.49	993851.36	3	břemeno
375	671259.47	993808.27	3	břemeno
376	671318.16	993753.66	3	břemeno
377	671322.12	993757.90	3	břemeno
378	671322.15	993757.26	3	břemeno
379	671325.05	993757.91	3	břemeno
380	671324.73	993758.49	3	břemeno
381	671332.12	993765.71	3	břemeno
382	671332.55	993765.23	3	břemeno
383	671336.37	993768.77	3	břemeno
384	671336.59	993768.16	3	břemeno
385	671340.18	993768.33	3	břemeno
386	671340.39	993768.97	3	břemeno
387	671351.72	993758.49	3	břemeno
388	671351.95	993759.12	3	břemeno
389	671356.16	993759.28	3	břemeno
390	671356.02	993758.65	3	břemeno
391	671360.13	993757.35	3	břemeno
392	671360.44	993757.91	3	břemeno
393	671382.60	993737.94	3	břemeno
394	671381.82	993737.83	3	břemeno
395	671380.75	993736.31	3	břemeno
396	671381.24	993735.86	3	břemeno
397	671266.19	993969.37	3	břemeno
398	671266.20	993970.20	3	břemeno
399	671264.39	993968.55	3	břemeno
400	671264.87	993968.10	3	břemeno
401	671242.65	993753.66	3	břemeno

402	671242.18	993754.09	3	břemeno
403	671258.11	993781.27	3	břemeno
404	671258.02	993781.92	3	břemeno
405	671251.16	993779.16	3	břemeno
406	671251.03	993779.91	3	břemeno
407	671246.45	993778.59	3	břemeno
408	671239.11	993777.91	3	břemeno
409	671238.01	993777.70	3	břemeno
410	671237.41	993783.76	3	břemeno
411	671236.76	993783.64	3	břemeno
412	671237.19	993786.15	3	břemeno
413	671236.92	993796.77	3	břemeno
414	671259.71	993799.24	3	břemeno
415	671283.45	993773.08	3	břemeno
416	671283.87	993773.54	3	břemeno
417	671300.04	993750.04	3	břemeno
418	671322.88	993758.07	3	břemeno
419	671328.18	993760.97	3	břemeno
420	671327.72	993761.41	3	břemeno
421	671330.71	993763.44	3	břemeno
422	671330.24	993763.88	3	břemeno
423	671344.88	993764.32	3	břemeno
424	671345.30	993764.78	3	břemeno
425	671348.88	993760.92	3	břemeno
426	671349.31	993761.36	3	břemeno
427	671266.74	993844.35	3	břemeno
428	671267.10	993844.85	3	břemeno
429	671271.09	993840.15	3	břemeno
430	671271.43	993840.59	3	břemeno
431	671276.35	993834.98	3	břemeno
432	671276.72	993835.39	3	břemeno
433	671261.04	993840.20	3	břemeno
434	671262.37	993849.77	3	břemeno
435	671248.37	993876.00	3	břemeno
436	671247.91	993876.42	3	břemeno
437	671252.82	993890.16	3	břemeno
438	671252.36	993880.60	3	břemeno
439	671248.76	993889.55	3	břemeno
440	671249.30	993890.13	3	břemeno
441	671253.41	993924.85	3	břemeno
442	671252.85	993925.36	3	břemeno
443	671217.01	993980.43	3	břemeno
444	671214.23	993969.32	3	břemeno
445	671240.43	994005.89	3	břemeno
446	671239.87	994006.22	3	břemeno
447	671268.62	993939.58	3	břemeno
448	671214.53	993992.29	3	břemeno
449	671210.09	993996.47	3	břemeno
450	671210.72	993997.16	3	břemeno
451	671207.60	994000.05	3	břemeno
452	671222.13	993992.20	3	břemeno
453	671222.91	993993.00	3	břemeno
454	671227.24	993991.63	3	břemeno
455	671226.89	993992.64	3	břemeno
456	671226.80	993971.27	3	břemeno
457	671242.48	993790.00	3	břemeno
458	671242.79	993787.48	3	břemeno
459	671244.59	993789.29	3	břemeno
460	671243.82	993789.46	3	břemeno
461	671243.79	993788.49	3	břemeno
462	671243.96	993795.04	3	břemeno
463	671244.07	993790.88	3	břemeno
464	671259.19	993799.88	3	břemeno
465	671259.52	993800.48	3	břemeno
466	671261.24	993797.35	3	břemeno
467	671261.68	993797.79	3	břemeno
468	671268.86	993790.43	3	břemeno
469	671269.37	993790.99	3	břemeno
470	671273.27	993783.79	3	břemeno
471	671273.76	993784.21	3	břemeno
472	671279.81	993776.47	3	břemeno
473	671280.29	993776.91	3	břemeno
474	671284.58	993772.03	3	břemeno
475	671284.99	993772.48	3	břemeno

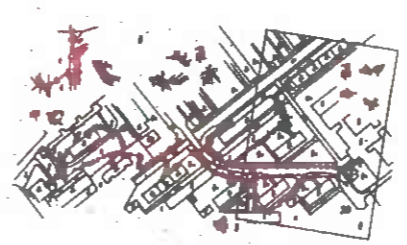
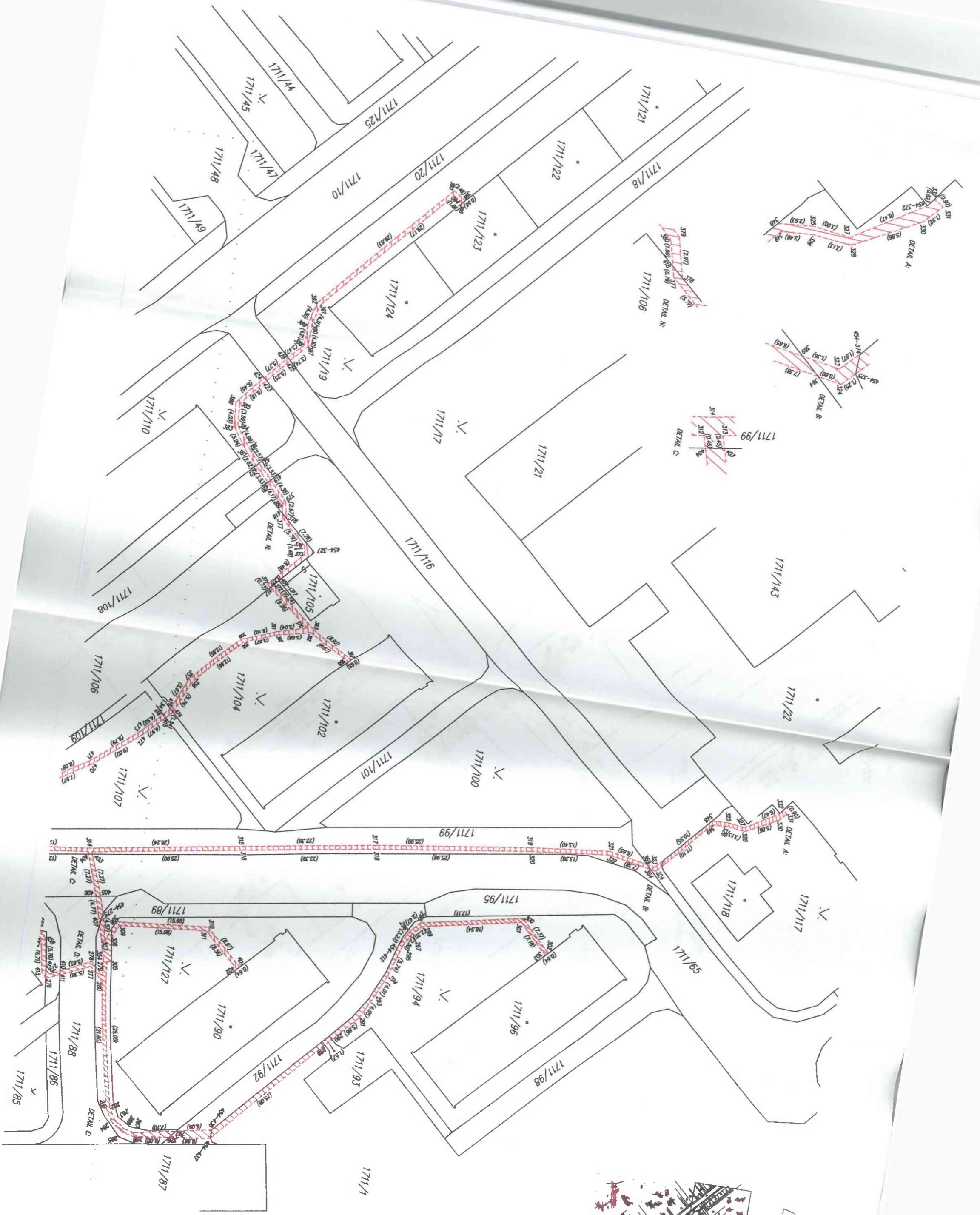

LIST 1





LIST 2

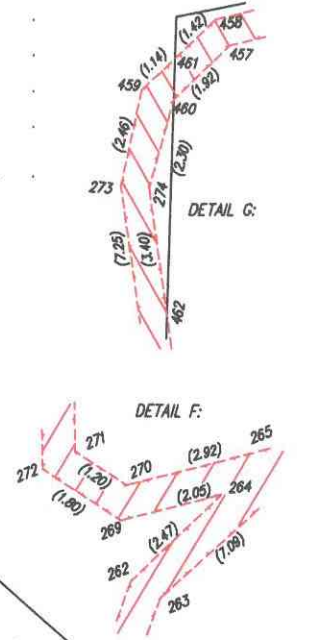



LIST 3

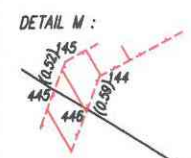
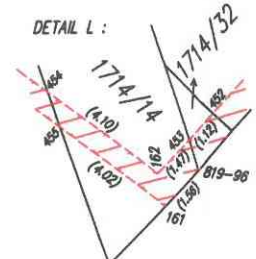
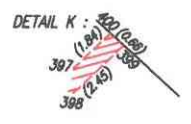
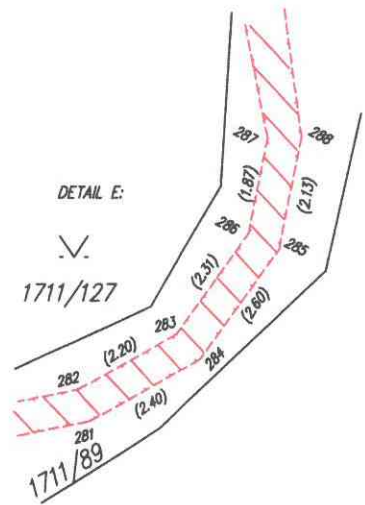

DETAIL D:

