

## Změnový list

Název a evidenční číslo Stavby:  
**Přístaviště Děčín – Smetanovo nábřeží,**  
**číslo projektu 542 553 0007**  
**ISPROFOND: 500 554 0002**

Číslo SO/PS / číslo  
 Změny SO/PS:

Pořadové číslo ZBV:

Název stavebního objektu/provozního souboru (SO/PS):

**IO 01**

**04.**

Povrchové úpravy ocelových konstrukcí technologických zařízení

Strany smlouvy o dílo **S/RVC/138/R/SoD/2019** na realizaci výše uvedené Stavby uzavřené dne 31.12. 2020 (dále jen Smlouva):

Objednatel: Ředitelství vodních cest ČR se sídlem nábřeží L. Svobody 1222/12, 110 15 Praha 1

Zhotovitel: LABSKÁ, strojní a stavební společnost s.r.o., Kunětická 2679, 530 09 Pardubice

Přílohy Změnového listu:

- 1) Rozpis ocenění změn položek
- 2) Vyjádření Československý LLOYD spol. s r.o.
- 3) Rekapitulace Změnových listů

Paré č.

Příjemce

1

Správce stavby (v  
elektronické verzi  
Intranet RVC ČR)

2

Zhotovitel

3

Supervize

Iniciátor změny: Zhotovitel

Popis Změny:

Požadavek Československý LLOYD spol. s r.o. dle vyhlášky č. 223/1995 Sb. příloha č. 2 a technické dokumentace TZ 5858302 /bod 8/  
 Změny množství v položky č.8 Okopová hrana – v délce plovoucího zařízení

Údaje v Kč bez DPH:

Cena navrhovaných Změn záporných	Cena navrhovaných Změn kladných	Cena navrhovaných Změn záporných a Změn kladných celkem
<b>251 850,-</b>	<b>293 850,45</b>	<b>42 000,45</b>
Časový vliv na termín dokončení / uvedení do provozu	<b>0 dnů</b>	<b>0 dnů</b>

**Charakter změny**  
*(nehodící škrtněte)*

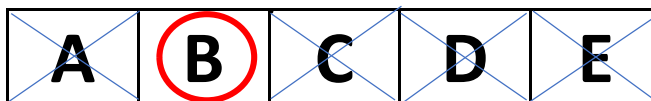

*Popis a zdůvodnění nepředvídatelnosti, nemožnosti oddělení dodatečných prací (služeb, stavební práce) od původní zakázky a nezbytnost změny pro dokončení předmětu původní zakázky:*

**ZMĚNA SMLOUVY NENÍ PODSTATNOU ZMĚNOU TJ. SPADÁ POD JEDEEN Z BODŮ A-E**

*(nevztahuje se na ní odstavec 3 článku 40 Směrnice č.S-11/2016 o oběhu smluv a o zadávání veřejných zakázek Ředitelství vodních cest ČR) Verze 1.0*

**Při postupu podle bodu C a D nesmí celkový cenový nárůst související se změnami při odečtení stavebních prací, služeb nebo dodávek, které nebyly s ohledem na tyto změny realizovány, přesáhnout 30 % původní hodnoty závazku.**

**A. Nejde o podstatnou změnu závazku, neboť změna:**

- (1) by neumožnila účast jiných dodavatelů, ani nemohla ovlivnit výběr dodavatele v původním řízení;
- (2) nemění ekonomickou rovnováhu ve prospěch dodavatele;
- (3) nevede k významnému rozšíření předmětu. Tato změna nemá vliv na výši ceny plnění a předmětem změny je:

**B. Nejde o podstatnou změnu závazku, neboť finanční limit změny (a souhrn všech předpokládaných změn smlouvy) nepřevyší 15 % původní hodnoty veřejné zakázky na stavební práce (10 % u ostatních zakázek).**

**C. Nejde o podstatnou změnu závazku, neboť dodatečné stavební práce /služby od dodavatele původní veřejné zakázky jsou nezbytné a změna v osobě dodavatele:**

- a) není možná z ekonomických nebo technických důvodů
- b) by zadavateli způsobila značné obtíže nebo výrazné zvýšení nákladů
- c) hodnota dodatečných stavebních prací / služeb nepřekročí 50 % původní hodnoty závazku

**D. Nejde o podstatnou změnu závazku, neboť:**

- a) potřeba změny vznikla v důsledku okolností, které zadavatel jednající s náležitou péčí nemohl předvídat
- b) nemění celkovou povahu zakázky
- c) hodnota dodatečných stavebních prací, služeb nebo dodávek (tj. víceprací) nepřekročí 50 % původní hodnoty závazku

**E. Za podstatnou změnu závazku se nepovažuje záměna jedné nebo více položek soupisu stavebních prací za předpokladu, že:**

- a) nové položky soupisu stavebních prací představují srovnatelný druh materiálu nebo prací ve vztahu k nahrazovaným položkám -
- b) cena materiálu nebo prací podle nových položek soupisu stavebních prací je ve vztahu k nahrazovaným položkám stejná nebo nižší -
- c) materiál nebo práce podle nových položek soupisu stavebních prací jsou ve vztahu k nahrazovaným položkám kvalitativně stejné nebo vyšší
- d) zadavatel vyhotoví o každé jednotlivé záměně přehled obsahující nové položky soupisu stavebních prací s vymezením položek v původním soupisu stavebních prací, které jsou takto nahrazovány, spolu s podrobným a srozumitelným odůvodněním srovnatelnosti materiálu nebo prací a stejné nebo vyšší kvality

**Podpis vyjadřuje souhlas se Změnou:**

Projektant (autorský dozor)	Jméno: [redacted]	Datum	Podpis
-----------------------------	-------------------	-------	--------

Naplnění požadavku Československý LLOYD spol. s r.o. v souladu vyhlášky č. 223/1995 Sb., příloha č.2, kapitola 11, bod 11.02  
Vyjádření:

Garant smlouvy objednatele	Jméno: [redacted]	Datum	Podpis
----------------------------	-------------------	-------	--------

Supervize	Jméno:	Datum	Podpis
-----------	--------	-------	--------

Správce stavby	Jméno: [redacted]	Datum	Podpis
----------------	-------------------	-------	--------

Naplnění požadavku Československý LLOYD spol. s r.o. v souladu vyhlášky č. 223/1995 Sb.  
Vyjádření:

Objednatel a Zhotovitel se dohodli, že u výše uvedeného SO/PS, který je součástí výše uvedené Stavby, budou provedeny Změny, jež jsou podrobně popsány, zdůvodněny, dokladovány a oceněny v dokumentaci této Změny. Smluvní strany shodně prohlašují, že Změny dle tohoto Změnového listu nejsou zlepšením dle čl. 13.2 Smluvních podmínek. Tento Změnový list představuje dodatek Smlouvy. Smlouva se mění v rozsahu upraveném v tomto Změnovém listu. V ostatním zůstávají práva a povinnosti Objednatele a Zhotovitele sjednané ve Smlouvě nedotčeny. Na důkaz toho připojují příslušné osoby oprávněné jednat jménem nebo v zastoupení Objednatele a Zhotovitele své podpisy.

### Rekapitulace změny ceny akce:

(uvedené částky jsou bez DPH)

Smlouva:	<b>S/RVC/138/R/SoD/2019</b>	Ze dne:	31. 12. 2020			
Cena dle Smlouvy: (bez DPH)	<b>22 028 253,00 Kč</b>					
Aktuální cena vč. této ZBV č. 03 (Smlouva + $\Sigma$ ZBV)	<b>24 714 417,93 Kč</b>					
Změna ceny celkem: (A+B+C+D+E)	Kč:	<b>2 686 164,93</b>		%:	<b>12,19</b>	
Změna celkem dle odstavců:	Odstavec:	A	B	C	D	E
	Kč:	/	<b>2 686 164,93</b>			
	%:	/	<b>12,19%</b>			
<b>Limity změny ceny:</b>						
A: Nemění cenu dodávky    B: max. 15%    C: max 50% (pokud jde pouze o kladné změny)    D: max 50%						
Pro C a D zároveň platí max 30%, pokud se jedná o součet kladných i záporných změn.						
<b>ZBV č. 01</b>			<b>2 322 896,48</b>			
<b>ZBV č. 02</b>			<b>261 468,00</b>			
<b>ZBV č. 03</b>			<b>59 800,00</b>			
<b>ZBV č. 04</b>			<b>42 000,45</b>			

<b>Objednatel</b>	jméno		datum	Podpis
<b>vedoucí oddělení garanta smlouvy:</b>	jméno	[REDACTED]	datum	Podpis
<b>příkazce operace:</b>	jméno		datum	Podpis
<b>vedoucí oddělení vnitřní správy, správce rozpočtu:</b>	jméno	[REDACTED]	datum	Podpis
<b>Statutární orgán – ředitel</b>	Jméno	Ing. Lubomír Fojtů	datum	Podpis
<b>Zhotovitel</b>	jméno	[REDACTED]	datum	Podpis

Číslo paré:

Stavba:  
**Přístaviště Děčín – Smetanovo nábřeží, číslo projektu 500 554 0002**



Objekt:  
 Hlava III - Stavební objekty, inženýrské objekty  
 Soupis:  
 IO 01 Plovoucí molo

### Příloha Změnového Listu č.4

ZBV č. 04

Nabídkový rozpočet

Položka	Typ	Kód	Popis	MJ	Množství	J.cena (CZK)	Cena celkem (CZK)
---------	-----	-----	-------	----	----------	--------------	-------------------

D 767 Konstrukce zámečnické 0,00

8	K	767.1	Dodávka a montáž zábradlí z nerez oceli - montáž zábradlí, vč. dodávky montážních prvků - dodávka zábradlí z nerezových trubek a pásů (madlo trubka 60,33x2,77; sloupek pás 60/15;příčky trubka 20x2), povrch leštěný	M	36,500		
---	---	-------	---	---	--------	--	--

Odpočet

VV A8 34.00+2.50 "Z výkresu D.1.2.1.5., D.1.2.1.6 - Zábradlí na mole - detail, pohled 36,500

Materiál zábradlí

Trubky nerez ocel 20x2 - délka 29,92 bm

M 29,920

Dodávka a montáž zábradlí z nerez oceli

Pásová nerez ocel 30x5 - 35,92 kg

kg 35,920

Přípočet

Aktualizovaný rozpočet

8	K	767.1	Dodávka a montáž zábradlí z nerez oceli - montáž zábradlí, vč. dodávky montážních prvků - dodávka zábradlí z nerezových trubek a pásů (madlo trubka 60,33x2,77; sloupek pás 60/15;příčky trubka 20x2), povrch leštěný, okopová hrana dle ČSN EN 711				
---	---	-------	---	--	--	--	--

Rekapitulace dle ZBV 04

**LABSKÁ, strojní a stavební společnost spol. s r.o.**

Kunětická 2679

530 09 Pardubice

tel.: [REDACTED]

e-mail: [REDACTED]

IČ: 455 38 093

DIČ:

Československý Lloyd spol. s r.o.

Pobřežní 620/3

186 00 Praha 8 - Karlín

kontakt: [REDACTED]

[www.csllloyd.cz](http://www.csllloyd.cz)

Naše značka: 5858302

Dne: 06.05.2021

**TZ-5858302**

**Věc:** Schválení technické dokumentace

Československý Lloyd s.r.o. (dále jen CS Lloyd) posoudil předloženou technickou dokumentaci na stavbu „Přístaviště Děčín – Smetanovo nábřeží“.

Pro přístaviště Děčín na pravém břehu Labe (ř.km 740,220) je navržena sestava čtyř betonových pontonů s ocelovou nástupní lávkou. Pontony jsou železobetonové skořepinové konstrukce, vyplněné polystyrenem. Nástupní lávka je ocelové příhradové konstrukce, lávka je kotvena do podesty na nábřežní zdi a je posuvně uložena na prvním pontonu mola. Sestava mol je uchycena k vysokovodním dalbám a je jištěna pomocí řetězu. Plavidlo je posuzováno jako plovoucí zařízení pracovní.

**Československý Lloyd schvaluje předloženou technickou dokumentaci na Přístaviště Děčín – Smetanovo nábřeží, za předpokladu odstranění či splnění následujících připomínek:**

1. CS Lloyd předpokládá, že detaily, které nejsou z dokumentace zřejmé (nebo nejsou kresleny) budou vyrobeny v souladu s platnou legislativou, platnými technickými normami a dobrou loďařskou praxí.
2. Stavba musí být provedena v souladu se schválenou dokumentací a v souladu s platnou legislativou, platnými technickými normami a dobrou loďařskou praxí.
3. Plováky z jiného materiálu než ocel musí splňovat požadavek kapitoly 2 bod 2.02.3 přílohy č. 2 vyhlášky 223/1995. Toto musí být doloženo výpočtem nebo zkouškou. Ke každému plováku bude předloženo prohlášení o shodě a certifikáty prokazující kvalitu betonu, výztuže z betonářské oceli a materiálu výplně betonové skořepiny. Předložen byl výkres typového plováku, skutečné provedení bude předmětem dozoru.
4. Stavba tělesa přístaviště podléhá doзору CS Lloyd a musí být realizována firmou, která je pro tuto činnost aprobována.
5. Bude provedena zkouška stability, na základě této zkoušky (nebo výpočtu) bude stanoven maximální počet osob na plovoucím zařízení.
6. Jednotlivé plováky budou označeny značkou maximálního ponoru dle kapitoly 3 přílohy č. 2 vyhlášky 223/1995.
7. Plovoucí zařízení bude vybaveno třemi záchrannými kruhy podle bodu 10.07. kapitoly 10 přílohy č. 2 vyhlášky 223/1995.

8. Plovoucí zařízení bude vybaveno prostředky ochrany před pádem dle bodu 11.02. kapitoly 11 přílohy č. 2 vyhlášky 223/1995. Zejména zábradlím dle normy ČSN EN 711 a okopovou hranou dále musí být veškeré překážky v průchodech (pacholata, hrany lávky atd.) označeny kontrastní barvou.
9. Elektroinstalace není předmětem tohoto schvalovacího dopisu. Pro schválení rozvodu elektrického proudu je třeba předložit samostatně elektroprojekt.

Schválení je provedeno dle platné legislativy a souvisejících zákonných norem, směrnic a předpisů. Platnost schválení dokumentace je pět let. Realizace tohoto projektu musí být započata do tří let. Po uplynutí této doby musí být dokumentace podrobena korektuře a znovu předložena ke schválení.

Schvalovacími razítky byly opatřeny níže uvedené výkresy:

Poř. č.	Výkres číslo / č. revize	Název	Počet listů	POZNÁMKA
1.	---	Výpočet plovatelnosti a stability	1/6	A
2.	D.1.1.7.2	Výkres typového plováku	1/1	AWC
3.	D.1.1.7.4	Detail spojení plováků	1/1	A
4.	D.1.1.2	Plovoucí molo situace IO 01	1/1	A
5.	D.1.1.5.1	Ocelová konstrukce mola	1/1	A
6.	D.1.1.7.1	Poloha plováků – půdorys, řez	1/1	A
7.	D.1.1.5.5	Zábradlí na mole	1/1	AWC
8.	D.1.1.5.3	Výdřeva sekce mola s lávkou	1/1	A
9.	D.1.1.5.2	Výdřeva běžné sekce mola	1/1	A
10.	D.1.1.6.3	Poloha lávky, detaily	1/1	TIA

A – schváleno; AWC – schváleno s připomínkami; TIA – vzato na vědomí; N – neschváleno

Ostatní části dokumentace jako je dokumentace přístupové lávky včetně pevnostního výpočtu CS Lloyd prohlédl, správnost výpočtů však nekontroloval. Stavební části dokumentace jako je betonová podesta, mikropiloty a dalby nebyly posuzovány.

Výroba plovoucího zařízení „Přístaviště Děčín – Smetanovo nábreží“ musí být provedena v souladu se schválenou dokumentací. Stavba podléhá doзору CS Lloyd v rozsahu uvedeném v Pravidlech CS Lloyd. Stavbu musí provádět firma aprobovaná CS Lloydem pro tuto činnost.

Jedno pare technické dokumentace si ponecháváme pro účely archivace a jedno pare Vám v příloze vracíme.

Schválení provedl: [redacted]

S pozdravem

Československý Lloyd spol. s r.o.



[redacted]  
ředitel

