

DODATEK č. 7
ke smlouvě o dílo uzavřené dne 17. 12. 2019

(dále jen „dodatek“)

I.

Smluvní strany

1.1 Objednatel: **Česká zemědělská univerzita v Praze**
Sídlo: Kamýcká 129, 165 00 Praha – Suchdol Zastoupený:
Ing. Jakubem Kleindienstem, kvestorem
Zástupce ve věcech technických: xxxx
bank. spojení: xxxx
č. ú.: xxxx
IČO: 60460709
DIČ: CZ60460709
(dále jen „**Objednatel**“) na straně jedné

a

1.2 Zhotovitel: **PKS stavby a.s.**
sídlo: Brněnská 126/38, Žďár nad Sázavou 1, 591 01 Žďár nad
Sázavou
zastoupený: Ing. Petr Pejchal, předseda představenstva
Ing. Jaroslav Kládava, člen představenstva a ředitel společnosti
zástupce ve věcech technických: xxxx
bank. spojení: xxxx
č. ú.: xxxx
IČO: 46980059
DIČ: CZ46980059
zapsaný v OR vedeném Krajským soudem v Brně, oddíl B, vložka 930
(dále jen „**Zhotovitel**“) na straně druhé

(společně dále také jako „**smluvní strany**“)

uzavírají níže uvedeného dne, měsíce a roku dodatek následujícího znění:

II.

Úvodní ustanovení

2.1. Smluvní strany uzavřely dne 17. 12. 2019 Smlouvu o dílo, jejímž předmětem je zhotovení stavby s názvem „**Výukové centrum zpracování zemědělských produktů II.**“ (dále také jen „**Smlouva**“). Smluvní strany ke Smlouvě rovněž uzavřely dne 18. 8. 2020 dodatek č. 1, dne 2. 11. 2020 dodatek č. 2, dne 11. 2. 2021 dodatek č. 3, dne 28. 5. 2021 dodatek č. 4, dne 31. 8. 2021 dodatek č. 5 a dne 22. 10. 2021 dodatek č. 6.

2.2. Tento dodatek se uzavírá po vzájemné dohodě smluvních stran, a to vzhledem k nutnosti prodloužení termínu realizace předmětu Smlouvy a k nutnosti provést další vícepráce a neprovádět méněpráce související s realizací předmětu Smlouvy uvedené v předchozím odstavci tohoto článku dodatku.

III. Předmět dodatku

- 3.1.** Smluvní strany se dohodly, že v rámci předmětu Smlouvy je nutno rozšířit obsah původně ve Smlouvě sjednaného plnění o dodatečné stavební práce, služby a dodávky, které je nutné z ekonomických a technických důvodů zadat pouze Zhotoviteli. Smluvní strany se rovněž dohodly, že v rámci předmětu Smlouvy je nutno rozšířit obsah původně ve Smlouvě sjednaného plnění o další dodatečné stavební práce, služby a dodávky. V průběhu provádění díla dle Smlouvy bylo smluvními stranami zjištěno, že příloha č. 4 – Oceněný výkaz výměr obsahuje duplicitní položky, přičemž se smluvní strany dohodly, že tyto duplicitně oceněné stavební práce, služby a dodávky nebudou provedeny.
- 3.2.** Rozsah dohodnutých změn je definován obsahem změnových listů č. 41, 54, 68, 69, 81, 83, 85, 86, 87, 89, 92, 93, které jsou nedílnou součástí tohoto dodatku jako jeho příloha č. 1.
- 3.3.** Smluvní strany se dohodly, že z důvodů uvedených ve změnovém listu č. 82 se prodlouží termín provedení Díla dle čl. II., odst. 1) Smlouvy, a to o 115 dnů. V souvislosti s touto změnou se smluvní strany dohodly také na odpovídající úpravě termínu pro realizaci plné stavební připravenosti dle čl. II, odst. 2) Smlouvy, který nově činí 605 dní. V souvislosti s výše uvedeným prodloužením termínu provedení Díla se smluvní strany dohodly na úpravě časového harmonogramu postupu provedení Díla, který je přílohou č. 2 Smlouvy tak, že původní časový harmonogram je zcela nahrazen novým časovým harmonogramem postupu provedení Díla uvedeným v příloze č. 2 tohoto dodatku.
- 3.4.** Smluvní strany prohlašují, že změna Smlouvy uvedená v odst. 3.1., věta první tohoto dodatku je realizována souladně se Smlouvou a ust. § 222 odst. 5 zákona č. 134/2016 Sb., o zadávání veřejných zakázek, ve znění pozdějších předpisů (dále jen „ZZVZ“), přičemž s ohledem na charakter jednotlivých nutných změn závazku naplňují změny dle změnových listů č. 54, 68, 69, 86, 89 a 93 podmínky ustanovení § 222 odst. 5 ZZVZ, jelikož dodatečné stavební práce, služby nebo dodávky jsou nezbytné a změna v osobě dodavatele není možná z ekonomických a technických důvodů souvisejících se slčitelností a interoperabilitou se stávajícími stavebními pracemi, službami a dodávkami, změna v osobě dodavatele by způsobila Objednateli značné obtíže a výrazné zvýšení nákladů a hodnota dodatečných stavebních prací, služeb a dodávek nepřekračuje 50 % původní hodnoty závazku. Smluvní strany uzavírají tento dodatek v dobré víře, že provedená změna nemá charakter podstatné změny dle § 222 odst. 3 ZZVZ.
- 3.5.** V souvislosti se změnami dle odst. 3.3. tohoto dodatku smluvní strany shodně prohlašují, že celkový cenový nárůst související s těmito změnami při odečtení stavebních prací, služeb a dodávek, které nebudou s ohledem na tyto změny realizovány, nepřesáhne 30 % původní hodnoty závazku.
- 3.6.** Smluvní strany dále prohlašují, že změna Smlouvy uvedená v odst. 3.1., věta druhá tohoto dodatku je realizována souladně se Smlouvou a s ust. § 222 odst. 4 ZZVZ, přičemž s ohledem na charakter jednotlivých nutných změn závazku naplňují změny dle změnových listů č. 41, 81, 83, 85, 87 a 92 podmínky ustanovení § 222 odst. 4 ZZVZ, jelikož změna nemění celkovou povahu veřejné zakázky a její hodnota je nižší než finanční limit pro nadlimitní veřejnou zakázku a než 15 % původní hodnoty závazku. Smluvní strany uzavírají tento dodatek v dobré víře, že provedená změna nemá charakter podstatné změny dle § 222 odst. 3 ZZVZ.

3.7. Smluvní strany prohlašují, že změna Smlouvy uvedená v odst. 3.3. tohoto dodatku je v zcela v souladu s ust. § 222 odst. 6 zákona č. 134/2016 Sb., o zadávání veřejných zakázek, ve znění PO379/2021 pozdějších předpisů, jelikož potřeba změny Smlouvy vznikla v důsledku okolností, které Objednatel jednající s náležitou péčí nemohl předvídat, nemění se celková povaha veřejné zakázky a hodnota změny nepřekračuje 50 % původní hodnoty závazku.

3.8. Smluvní strany se v souladu se zákonem č. 526/1990 Sb., o cenách, ve znění pozdějších předpisů dohodly, že cena za provedení dodatečných stavebních prací, služeb a dodávek (vícepráce) dle odst. 3.2. tohoto článku dodatku činí částku ve výši 2 078 795,30 Kč bez DPH.

Smluvní strany se dohodly, že cena za neprovedené stavební práce, služby a dodávky (méněpráce) dle odst. 3.2. tohoto článku dodatku činí částku ve výši 62 019,47 Kč bez DPH.

Cena díla uvedená v čl. IV. odst. 1 Smlouvy, ve znění dodatku č. 1 ze dne 18. 8.2020, dodatku č. 2 ze dne 2. 11. 2020, dodatku č. 3 ze dne 11. 2. 2021, dodatku č. 4 ze dne 28. 5. 2021, dodatku č. 5 ze dne 31. 8. 2021 a dodatku č. 6 ze dne 22. 10. 2021 tedy činí částku ve výši 277 653 163,33 Kč bez DPH.

K ceně bude připočtena DPH dle platných právních předpisů. Cena je sjednána jako nejvýše přípustná a obsahuje veškeré náklady zajišťující řádné provedení víceprací.

Cena za provedení víceprací dle tohoto dodatku bude Objednatelem uhrazena způsobem stanoveným v čl. V Smlouvy (Platební podmínky), po řádném dokončení a předání provedených víceprací Objednateli.

3.9. Ostatní ustanovení Smlouvy zůstávají tímto dodatkem nedotčena. V ostatním se práva a povinnosti smluvních stran vzniklé na základě tohoto dodatku řídí Smlouvou.

IV.

Závěrečná ustanovení

4.1. Tento dodatek nabývá platnosti dnem jeho podpisu oprávněnými zástupci obou smluvních stran a účinnosti dnem jeho uveřejnění v registru smluv v souladu se zákonem č. 340/2015 Sb., o zvláštních podmínkách účinnosti některých smluv, uveřejňování těchto smluv a o registru smluv (zákon o registru smluv), ve znění pozdějších předpisů.

4.2. Tento dodatek je vyhotoven v elektronické podobě v jednom vyhotovení.

4.3. Zhotovitel bezvýhradně souhlasí se zveřejněním plného znění dodatku tak, aby tento dodatek mohl být předmětem poskytnuté informace ve smyslu zákona č. 106/1999 Sb., o svobodném přístupu k informacím, ve znění pozdějších předpisů. Zhotovitel rovněž bezvýhradně souhlasí s uveřejněním plného znění tohoto dodatku dle § 219 zákona č. 134/2016 Sb., o zadávání veřejných zakázek, ve znění pozdějších předpisů a dle zákona č. 340/2015 Sb., o zvláštních podmínkách účinnosti některých smluv, uveřejňování těchto smluv a o registru smluv (zákon o registru smluv), ve znění pozdějších předpisů.

4.4. Zhotovitel bere na vědomí a souhlasí, že je osobou povinnou spolupůsobit při výkonu finanční

kontroly ve smyslu § 2 písm. e) zákona č. 320/2001 Sb., o finanční kontrole, ve znění pozdějších předpisů. Zhotovitel je povinen plnit povinnosti vyplývající pro něho jako osobu povinnou z výše citovaného zákona. Zhotovitel rovněž bere na vědomí a souhlasí, že bude spolupůsobit při výkonu kontroly dle zákona č. 255/2012 Sb., o kontrole (kontrolní řád), ve znění pozdějších předpisů, a to v souvislosti s plněním předmětu tohoto dodatku.

4.5. Nedílnou součástí tohoto dodatku jsou následující přílohy:

- a) příloha č. 1 – změnové listy (ZL) č. 41, 54, 68, 69, 81, 83, 85, 86, 87, 89, 92, 93
- b) Příloha č. 2 – Časový a finanční harmonogram.

4.6. Smluvní strany prohlašují, že si dodatek před jeho podpisem přečetly a s jeho obsahem bez výhrad souhlasí. Dodatek je vyjádřením jejich pravé, skutečné, svobodné a vážné vůle. Na důkaz pravosti a pravdivosti těchto prohlášení připojují oprávnění zástupci smluvních stran své vlastnoruční podpisy.

V Praze dne

Za Objednatele:
Česká zemědělská univerzita v Praze

.....
Ing. Jakub Kleindienst, kvestor

Ve Žďáru nad Sázavou dne:

Za Zhotovitele:
PKS stavby a.s.

.....
Ing. Petr Pejchal,
předseda představenstva

.....
Ing. Jaroslav Kladiva,
člen představenstva a ředitel společnosti

Datum předložení změny:	10.11.2021	ZL č. 041		
Zhotovitel:	PKS stavby a.s.; Brněnská 126/38, 591 00 Žďár nad Sázavou			
Objednatel:	Česká zemědělská univerzita v Praze; Kamýcká 129, 165 00 Praha			
Projektant:	K4 a.s.			
TDS:	NOSTA-HERTZ spol. s.r.o.			
Smlouva o Dílo (SoD) č.:	SML/2101/0135/19			
Ze dne:	17.12.2019			
Projekt registrační číslo:	CZ.02.2.67/0.0/16_016/0002532			
Stavba:	Výukové centrum zpracování zemědělských produktů II.			
Objekt:	SO.01			
Název změny:	Komínová tělesa - Pekárna, udirna a zauzovací komory - INV změna			
Odůvodnění a popis změny a identifikace původce změny:				
Na základě požadavku investora a funkčnosti jednotlivých technologií bylo nutné zhotovit komínová tělesa/odtahy od požadovaných technologických zařízení. Konkrétně se jednalo o pekárnu, udirnu a zauzovací komory. Udirna (m.č 1.21) a zauzovací komory (1.22) se nacházejí v 1.NP a pekárna v 3.NP (m.č. 3.25). Veškerá komínová tělesa/odtahy jsou vyvedeny nad střešní plášť.				
Nové řešení:				
Návrh komínových těles/odtahů pro požadované technologie pekárny, udirny a zauzovacích komor.				
Původní řešení v PD:				
Částečně řešeno. Nebylo součástí dodávky stavby.				
Změna má vliv do následujících profesí (oblast projektové dokumentace)				
ASŘ				
Dílčí cenový dopad				
	MJ	Výměra	Jedn. cena Kč (bez DPH)	Cena Kč (bez DPH)
Odpočet:	kpl	1	0,00	0,00
Přípočet:	kpl	1	282 196,18	282 196,18
viz příložený položkový rozpočet o počtu 2 stran		celkem		282 196,18 Kč
CELKEM Kč (bez DPH):				
Procentuální podíl méněprací ZL k celkové ceně stavby				0,00%
Procentuální podíl víceprací ZL k celkové ceně stavby				0,11%
Procentuální podíl všech prací ZL k celkové ceně stavby				0,11%
PŘÍLOHY ZL:				
č.1 - Oceněný výkaz výměr č.2 - zakreslení v PD				

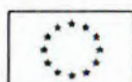

Datum předložení změny:	10.11.2021	ZL č. 041
Zhotovitel:	PKS stavby a.s.; Bměnská 126/38, 591 00 Ždár nad Sázavou	
Objednatel:	Česká zemědělská univerzita v Praze; Kamýčká 129, 165 00 Praha	
Projektant:	K4 a.s.	
TDS:	NOSTA-HERTZ spol. s.r.o.	
Vyjádření dodavatele/vliv na termín:		
Souhlasím.		
Dne:	za dodavatele:	Podpis:
Vyjádření TDS:		
Souhlasím.		
Dne:	za TDS: JAN PRISLINGER	Podpis:
Vyjádření projektanta/ vliv na PD:		
Souhlasím.		
Dne: 7.11.	za projektanta: K4 a.s. Kociánka 8/10, 612 00 Brno-Sadová Č.60734996, DIČ CZ60734396 Ráncová Praha Kubánské náměstí 1391/11, 100 00 Praha	Podpis:
Vyjádření objednatele:		
Souhlasím.		
Dne: 9.11/21	za objednatele:	Podpis:
ZÁVĚR:		
Tyto změny nemají vliv na HMG stavby. Cena stavby se zvýší o 282.196,18,- Kč. Jedná se o změnu závazku ze smlouvy na veřejnou zakázku dle Zákona č. 134/2016 Sb. ZZVZ, dle § 222, odstavce 4.		
Tento Změnový list stavby je podkladem pro uzavření dodatku ke Smlouvě. Nedílnou součástí ZL jsou přílohy obsahující všechny doklady, které zdůvodňují oprávněnost změnového listu, včetně ocenění změn.		



EVROPSKÁ UNIE
Evropské strukturální a investiční fondy
Operační program Výzkum, vývoj a vzdělávání



Změnový list č.41

Stavba: 3461

Výukové centrum zpracování zemědělských produktů II

Investor: Česká zemědělská univerzita v Praze

komínová tělesa - Pekárna, udírna a zauzovací komory

Položka	Text	Množství	MJ	MJ/cena	Celkem
	Komínová tělesa - Pekárna, udírna a zauzovací komory				
	Pekárna - komín				
R	Nerezové komínové těleso Caminox Plus D2 DN 150/260 mm , 11m , Kouřovod DN 150/250 mm, 0,5m + lom45° + KO	1,00	kpl	74 224,00	74 224,00 Kč
	<i>1x třípiéšťový odtah spalin od elektrické pekárny nerez/nerez D150/260</i>				
	<i>Vvůd z pece je ve výšce cca 2605mm nad podlahou. Celková délka svíslé části komínu je cca 11000mm (4600mm uvnitř budovy + 600mm střešní plášť + cca 6000mm nadstřešní část). Před napojením na pec je rozavojení 30° nebo 45°-- ze svíslé části je potřeba odvést kondenzát a pec je dopojena přes koleno. Revizní kus bude 1x uvnitř budovy + 1x nad střešou. Vše, včetně kouravce, je třípiéšť</i>				
R	Ztížena - montáž komínu (montáž v 7m)	1,00	kpl	11 133,00	11 133,00 Kč
R	Revize	1,00	kpl	3 500,00	3 500,00 Kč
977151127	Jádrové vrty diamantovými korunkami do D 250 mm do stavebních materiálů	0,25	m	6 720,00	1 680,00 Kč
R	Požární ucpávky mezi požárními úseky	1,00	ks	1 320,00	1 320,00 Kč
R	Opracování prostupu izolantem hydroizolační fólií	1,00	ks	1 490,00	1 490,00 Kč
945412111	Teleskopická hydraulická montážní plošina výška zdvihu do 8 m	2	den	2 950,00	5 900,00 Kč
	Udírna - izolovaný odtah na střešou				
R	Nerezové komínové těleso DN 150/230 mm , nerez vložka/nerez plášť	1,00	kpl	82 350,00	82 350,00 Kč
	<i>Celková délka cca 16,5m + patří koleno + vsuvka pro odtah kondenzátu + revizní otvor + 2x lom 30° pod strapem 4,1NP</i>				
R	Montáž komínu	1,00	kpl	12 352,00	12 352,00 Kč
R	Revize	1,00	kpl	3 500,00	3 500,00 Kč
977151127	Jádrové vrty diamantovými korunkami do D 250 mm do stavebních materiálů (3x strop, 1x stěna)	1,00	m	6 720,00	6 720,00 Kč
R	Požární ucpávky mezi požárními úseky	4,00	ks	1 320,00	5 280,00 Kč
R	Opracování prostupu izolantem hydroizolační fólií	1,00	ks	1 490,00	1 490,00 Kč
	Zauzovací komory - odtah na střešou				
R	odtah DN 150 nerez vložka neizolovaná	1,00	kpl	39 850,00	39 850,00 Kč
	<i>Celková délka cca 16 m + patří koleno -- 3x lom 15° + 4x lom 45°</i>				
R	Montáž odtahu	1,00	kpl	6 138,00	6 138,00 Kč
R	Revize	1,00	kpl	2 500,00	2 500,00 Kč
977151127	Jádrové vrty diamantovými korunkami do D 250 mm do stavebních materiálů (3x strop, 1x stěna)	1,00	m	6 720,00	6 720,00 Kč
R	Požární ucpávky mezi požárními úseky	4,00	ks	1 320,00	5 280,00 Kč

R	Opracování prostupu izolantem hydroizolační fólií	1,00 ks	1 490,00	1 490,00 Kč
	VRN			
	Ostatní náklady (% z Smluvního SoD)			
Pozn.	Součástí ZL NENÍ kotvení kominového tělesa z pekárny. Konstrukce bude obsahem dalšího ZL - zámečnických prvků.	0,03 %	272 917,00	9 279,18 Kč

Cena bez DPH: 282 196,18 Kč

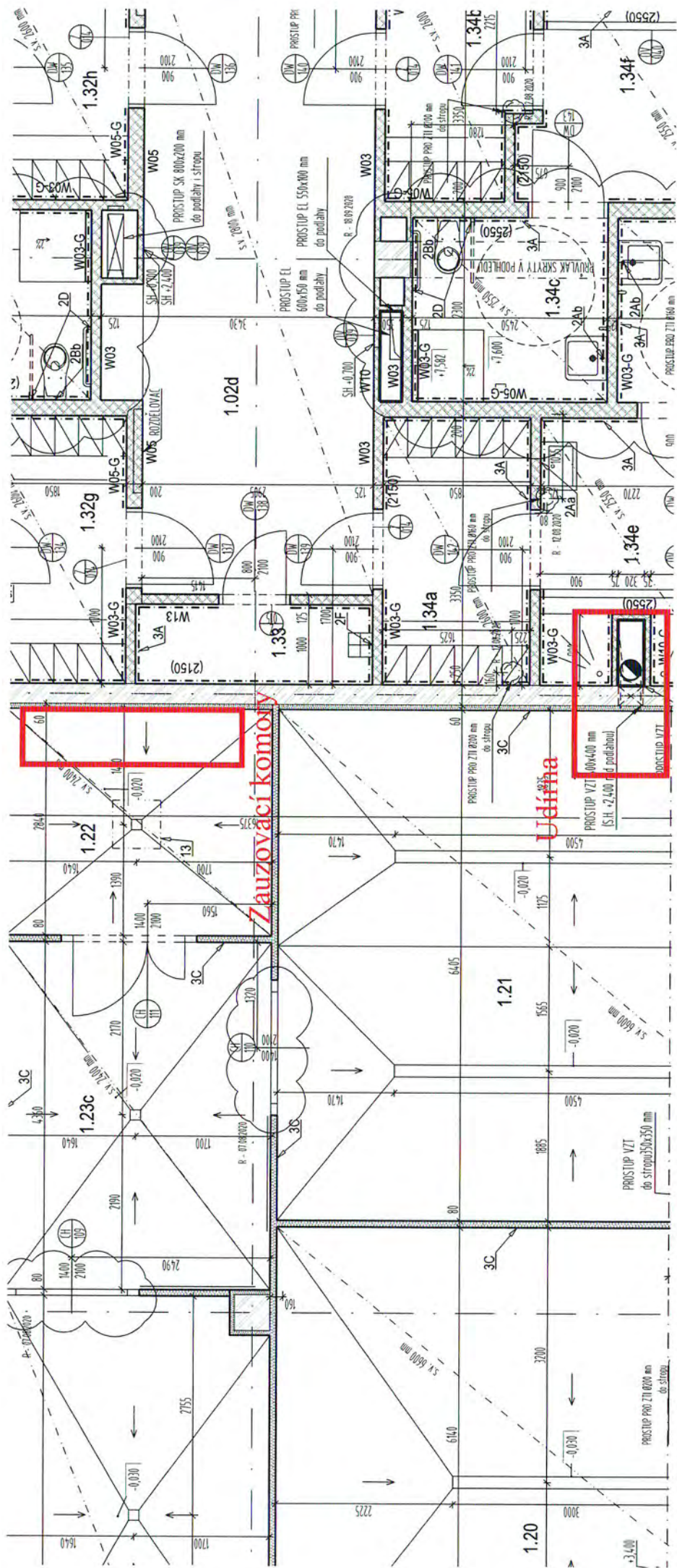

Zauzovací komory

Udiřna

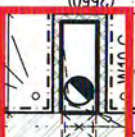
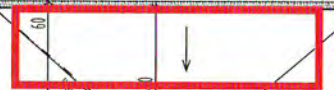

Datum předložení změny:	17.08.2021	ZL č.	054
Zhotovitel:	PKS stavby a.s.; Brněnská 126/38, 591 00 Žďár nad Sázavou		
Objednatel:	Česká zemědělská univerzita v Praze; Kamýcká 129, 165 00 Praha		
Projektant:	K4 a.s.		
TDS:	NOSTA-HERTZ spol. s.r.o.		
Smlouva o Dílo (SoD) č.:	SML/2101/0135/19		
Ze dne:	17.12.2019		

Projekt registrační číslo:	CZ.02.2.67/0.0/16_016/0002532
Stavba:	Výukové centrum zpracování zemědělských produktů II.
Objekt:	SO.01 a SO.02

Název změny:	Dilatační profily
--------------	-------------------

Odůvodnění a popis změny a identifikace původce změny:
Na základě kontroly PD a konzultace s investorem, byly navrženy ve vytipovaných místech dilatační profily pro lepší přenos zatížení podlah a ochrany přechodů mezi jednotlivými podlahami.

Nové řešení:
Dilatační profily podlah na vytipovaných místech.

Původní řešení v PD:
Nebylo řešeno v PD.

Změna má vliv do následujících profesí (oblast projektové dokumentace)
ASŘ

Dílní cenový dopad				
	MJ	Výměra	Jedn. cena Kč (bez DPH)	Cena Kč (bez DPH)
Odpočet:	kpl	1	0,00	0,00
Přípočet:	kpl	1	39 066,25	39 066,25
viz příložený položkový rozpočet o počtu 1 stran		celkem		39 066,25 Kč

CELKEM Kč (bez DPH):	
Procentuální podíl méněprací ZL k celkové ceně stavby	0,00%
Procentuální podíl víceprací ZL k celkové ceně stavby	0,01%
Procentuální podíl všech prací ZL k celkové ceně stavby	0,01%

PŘÍLOHY ZL:
č.1 - Oceněný výkaz výměr
č.2 - zakreslení v PD

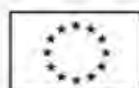

Vyjádření dodavatele/vliv na termín:			
Dne:		za dodavatele:	Podpis:
Vyjádření TDS: Souhlasím.			
Dne:		za TDS:	JAN PRISLINGER Podpis:
Vyjádření projektanta/ vliv na PD: Souhlasím.			
Dne:	9.11.	za projektanta:	 K4 a.s. Kociárka 8/10, 612 00 Brno-Sadová IČ 60734396, DIČ CZ60734396 Kancelář Praha: Kuběnské náměstí 1391/11, 100 00 Praha 1 Podpis:
Vyjádření objednatele: Souhlasím.			
Dne:	9.11/21	za objednatele:	Podpis:
ZÁVĚR: Tyto změny nemají vliv na HMG stavby. Cena stavby se zvýší o 39,066,25,- Kč. Jedná se o změnu závazku ze smlouvy na veřejnou zakázku dle Zákona č. 134/2016 Sb. ZZVZ, dle § 222, odstavec 5.			
Tento Změnový list stavby je podkladem pro uzavření dodatku ke Smlouvě. Nediílnou součástí ZL jsou přílohy obsahující všechny doklady, které zdůvodňují oprávněnost změnového listu, včetně ocenění změn.			



Změnový list č.54

Stavba: 3461

Výukové centrum zpracování zemědělských produktů II

Investor: Česká zemědělská univerzita v Praze

Dilatační profily

Položka	Text	Množství	MJ	MJ/cena	Celkem
	A.1.1.04: Skladby				
	P: Skladby podlahy				
1.	R D+M - Dilatační „L“ profil pozinkovaný 50x50x5 mm	9,30 m		600,00	5 580,00 Kč
2.	R D+M - Dilatační profil 1/2 omega s trny	21,20 m		720,00	15 264,00 Kč
3.	R D+M - Dilatační profil Permaban - terajoin (oboustranně okované spára do přejezdů)	18,57 m		920,00	17 084,40 Kč
	Ostatní náklady (% z Smluvního SoD ; doprava, úprava projektové dokumentace, přesuny hmot.....)	0,03 %		37 928,40	1 137,85 Kč
Pozn.					



Odbytová cena bez DPH:

39 066,25 Kč

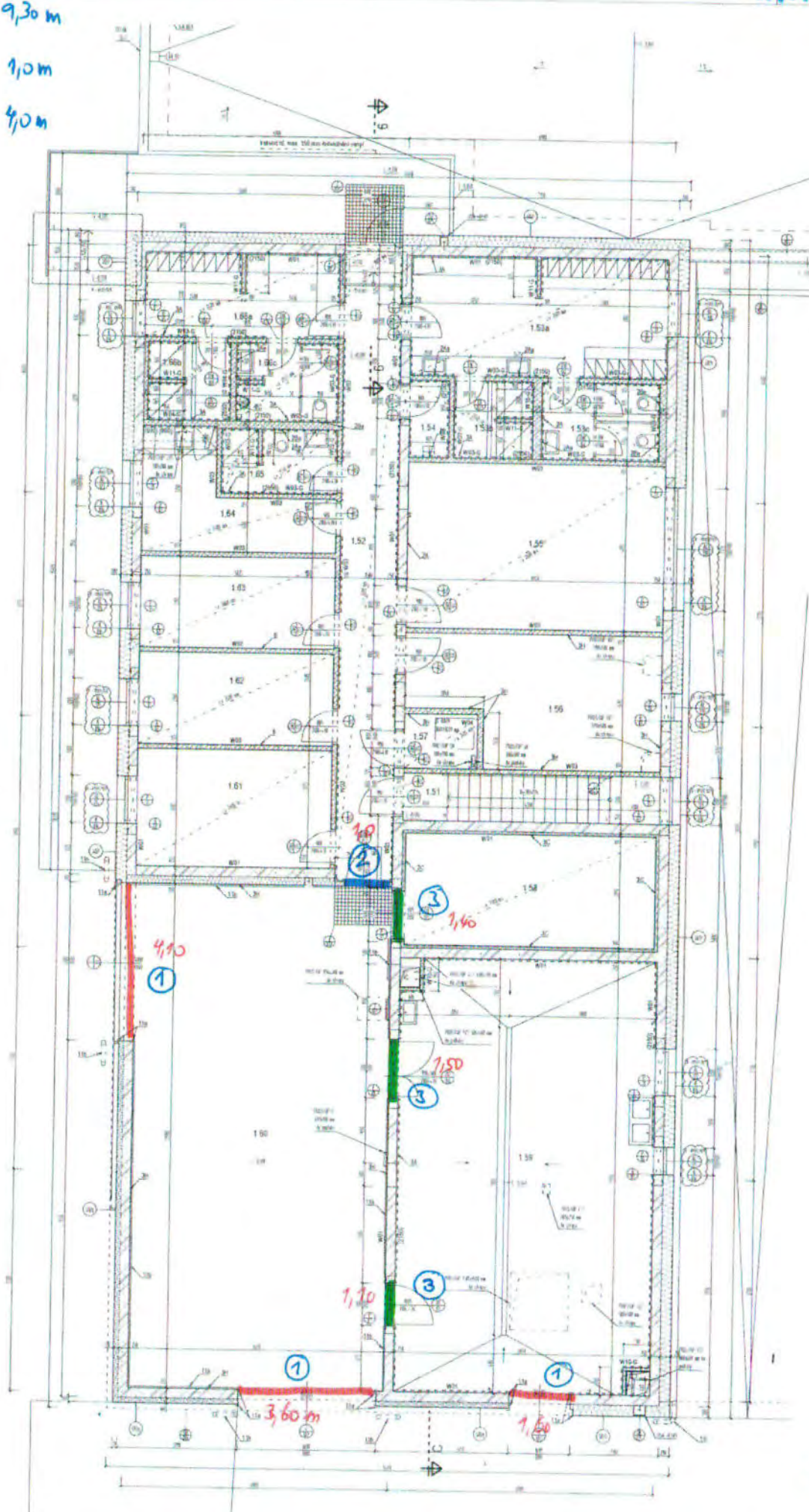
-  ① 9,30 m
-  ② 1,0 m
-  ③ 4,0 m



18.8.2021

-  3,90 m
-  3,30 m
-  7,77 m

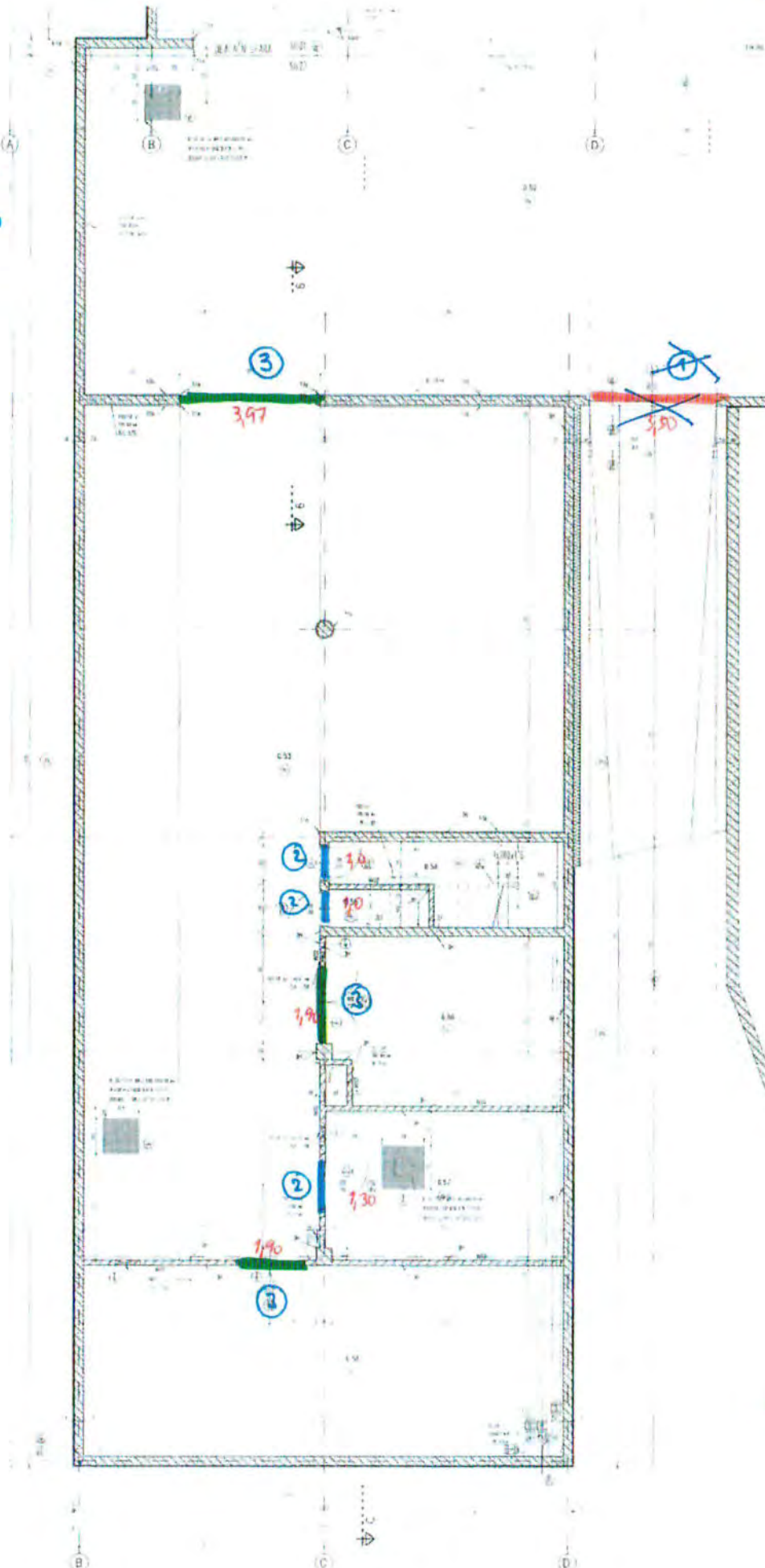

Datum předložení změny:	07.10.2021	ZL č. 068
Zhotovitel:	PKS stavby a.s.; Brněnská 126/38, 591 00 Žďár nad Sázavou	
Objednatel:	Česká zemědělská univerzita v Praze; Kamýcká 129, 165 00 Praha	
Projektant:	K4 a.s.	
TDS:	NOSTA-HERTZ spol. s.r.o.	
Smlouva o Dílo (SoD) č.:	SML/2101/0135/19	
Ze dne:	17.12.2019	

Projekt registrační číslo:	CZ.02.2.67/0.0/16_016/0002532
Stavba:	Výukové centrum zpracování zemědělských produktů II.
Objekt:	SO.01 - 1.PP

Název změny:	Doplnění chlazení místnost č.0.29a
--------------	------------------------------------

Odůvodnění a popis změny a identifikace původce změny:
Na základě kontroly PD a konzultace s investorem, bylo doplněno chlazení místnosti č.029a s rozvaděči. Absence tohoto zařízení by způsobila nemožnost regulace teploty a nefunkčnost daných zařízení (rozvaděče). Zakreslení přívodního potrubí je v příloze tohoto ZL.

Nové řešení:
Doplnění chlazení v 1.PP na objektu SO.01 v m.č. 0.29a.

Původní řešení v PD:
Nebylo řešeno v PD.

Změna má vliv do následujících profesí (oblast projektové dokumentace)
ASŘ, Technika prostředí staveb

Dílní cenový dopad				
	MJ	Výměra	Jedn. cena Kč (bez DPH)	Cena Kč (bez DPH)
Odpočet:	kpl	1	0,00	0,00
Přípočet:	kpl	1	96 564,89	96 564,89
viz příložený položkový rozpočet o počtu 1 stran		celkem		96 564,89 Kč

CELKEM Kč (bez DPH):	
Procentuální podíl méněprací ZL k celkové ceně stavby	0,00%
Procentuální podíl víceprací ZL k celkové ceně stavby	0,04%
Procentuální podíl všech prací ZL k celkové ceně stavby	0,04%

PŘÍLOHY ZL:
č.1 - Oceněný výkaz výměr
č.2 - zakreslení v PD

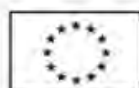

Vyřádění dodavatele/vliv na termín:			
Dne:	26.10.21	za dodavatele:	MACANIK
		Podpis:	[Redacted]
Vyřádění TDS:			
Souhlasím.			
Dne:	26.10.21	za TDS:	PRISLINGER
		Podpis:	[Redacted]
Vyřádění projektanta/ vliv na PD:			
Souhlasím.			
Dne:	26.10.2021	za projektanta:	Magda Chládková ZERAZA
		Podpis:	[Redacted]
Vyřádění objednatele:			
Souhlasím.			
Dne:	27.11/21	za objednatele:	
		Podpis:	[Redacted]
ZÁVĚR:			
Tyto změny nemají vliv na HMG stavby. Cena stavby se zvýší o 96.564,89,- Kč.			
Jedná se o změnu závazku ze smlouvy na veřejnou zakázku dle Zákona č. 134/2016 Sb. ZZVZ, dle § 222; odst.			
Tento Změnový list stavby je podkladem pro uzavření dodatku ke Smlouvě. Nedílnou součástí ZL jsou přílohy obsahující všechny doklady, které zdůvodňují oprávněnost změnového listu, včetně ocenění změn.			



EVROPSKA UNIE
Evropské strukturální a investiční fondy
Operační program Výzkum, vývoj a vzdělávání



Změnový list č.68

Stavba: 3461

Výukové centrum zpracování zemědělských produktů II

Investor: Česká zemědělská univerzita v Praze

Doplnění chlazení místnost č.0.29a

Položka	Text	Množství	MJ	MJ/cena	Celkem
	Doplnění chlazení místnost č.0.29a				
R	Venkovní single split jednotka s invertorovým kompresorem, Qch=5,0 (1,0-6,2), Qt=6,0 (0,8-8,2) kW, 1f-230V, chladiivo R32	1 ks		28 640,75	28 640,75 Kč
R	Vnitřní nástěnná jednotka, vč. dálkového IR ovl. Qch=5,0kW	1 ks		24 448,08	24 448,08 Kč
R	Cu potrubí vč. izolace	26 bm		1 176,00	30 576,00 Kč
3 243.	A.1.4.7.1.4_037 Kabel silový, izolace PVC; CYKY-J 3x2.5 , pevně - A.1.4.7.1.4_037	147 m		33,14	4 872,03 Kč
	Jistič B16/1	2 ks		130,35 Kč	260,70 Kč
	Úprava rozváděče	1 kpl		1 450,00 Kč	1 450,00 Kč
	VRN				
	Ostatní náklady (% z Smluvního SoD : vyhotovení změnového listu, úprava projektové dokumentace, přesuny hmot.....)	0,07 %		90 247,56	6 317,33 Kč

Odbytová cena bez DPH: 96 564,89 Kč

Datum předložení změny:	02.11.2021	ZL č. 069
Zhotovitel:	PKS stavby a.s.; Brněnská 126/38, 591 00 Žďár nad Sázavou	
Objednatel:	Česká zemědělská univerzita v Praze; Kamýcká 129, 165 00 Praha	
Projektant:	K4 a.s.	
TDS:	NOSTA-HERTZ spol. s.r.o.	
Smlouva o Dílo (SoD) č.:	SML/2101/0135/19	
Ze dne:	17.12.2019	

Projekt registrační číslo:	CZ.02.2.67/0.0/16_016/0002532
Stavba:	Výukové centrum zpracování zemědělských produktů II.
Objekt:	SO.01

Název změny:	Doplnění SDK pohledu v mlékárně (m.č.1.26a) a zástěny
--------------	---

Odůvodnění a popis změny a identifikace původce změny:
Tento změnový list je doplnění změnového řízení č.82_Doplnění SDK pohledu. Na základě požadavku Městské veterinární zprávy musí být namontován z hygienických důvodů SDK pohled do m.č.1.26a mlékárna. Tento SDK pohled je nezbytně nutný z hygienických důvodů a bez jeho absence není možné daný prostor zkolaudovat. Tento změnový list řeší dodatečně nutné úpravy SIL a VZT. Další částí změnového listu je doplnění zástěny pro sila.

Nové řešení:
SIL a VZT doplnění pro pohled do mlékárny m.č. 1.26a. Doplnění zástěny pro sila do mlékárny 1.26a

Původní řešení v PD:
Nebylo řešeno.

Změna má vliv do následujících profesí (oblast projektové dokumentace)
Technologie prostředí staveb, ASŘ

Díličí cenový dopad				
	MJ	Výměra	Jedn. cena Kč (bez DPH)	Cena Kč (bez DPH)
Odpočet:	kpl	1	0,00	0,00
Přípočet:	kpl	1	459 501,15	459 501,15
viz příložený položkový rozpočet o počtu 1 stran		celkem		459 501,15 Kč

CELKEM Kč (bez DPH):	
Procentuální podíl méněprací ZL k celkové ceně stavby	0,00%
Procentuální podíl víceprací ZL k celkové ceně stavby	0,17%
Procentuální podíl všech prací ZL k celkové ceně stavby	0,17%

PŘÍLOHY ZL:
č.1 - Oceněný výkaz výměr
č.2 - Vyznačení v PD

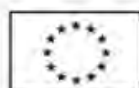

EVROPSKÁ UNIE
Evropské strukturální a investiční fondy
Operační program Výzkum, vývoj a vzdělávání



MINISTERSTVO ŠKOLSTVÍ,
MLÁDEŽE A TĚLOVÝCHOVY

Vyjádření dodavatele/vliv na termín:			
Dne:	9.11.21	za dodavatele:	MAIANIK
		Podpis:	
Vyjádření TDS:			
Souhlasím.			
Dne:		za TDS:	PRUSLINGER
		Podpis:	
Vyjádření projektanta/ vliv na PD:			
Souhlasím.			
Dne:	9.11.	za projektanta:	ZGRAJA
		Podpis:	
Vyjádření objednatele:			
Souhlasím.			
Dne:		za objednatele:	
		Podpis:	
ZÁVĚR:			
Tyto změny mají vliv na HMG stavby. Cena stavby se zvýší o 459.501,15,- Kč.			
Jedná se o změnu závazku ze smlouvy na veřejnou zakázku dle Zákona č. 134/2016 Sb. ZZVZ, dle § 222, odst.			
Tento Změnový list stavby je podkladem pro uzavření dodatku ke Smlouvě. Nedílnou součástí ZL jsou přílohy obsahující všechny doklady, které zdůvodňují oprávněnost změnového listu, včetně ocenění změn.			

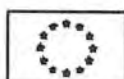

Stavba: 3461

Výukové centrum zpracování zemědělských produktů II

Investor: Česká zemědělská univerzita v Praze

SDK podhled - mlékárna + zástěna mlékárna

Položka	Text	Množství	MJ	MJ/cena	Celkem
	Podhled mlékárna				
R	Příplatek za fixaci kazet, ztiženou montáž z montážní plošiny, prostupy kazetama	1 kpl		44 000,00	44 000,00 Kč
R	Úprava osvětlení	12 ks		2 250,00	27 000,00 Kč
	VZT - viz. samostatný výkaz na další straně	1 kpl		143 656,03	143 656,03 Kč
	Zástěna mlékárna				
	Technická specifikace prosklené příčky: D+M příčky MILT typ: MiltDesign Rozměr příčky: 6.300x2.500 mm, počet: 1 ks Barva profilu: RAL 9010 Prosklení: dvojitě bezpečnostní prosklení kalené tl. 10 mm čiré, Rw = 39 dB (pouze příčka bez dveří) Plná výplň: instalační panel vedle dveřního křídla, povrch RAL 9010 Dveře: jednokřídlé prosklené v AL rámu (1sklo ESG 33.1), bez padací lišty Průchod: 800x2425, počet: 1 ks Panty: 3D Just panty (3ks/dveřní křídlo) Kování: klíka-klíka MTF02 Holar, kulaté rozety, povrch kartáčovaná nerez, bez cylindrické vložky Polep: jednostranný pískovaný (matný) polep – čtverečky v 2 výškových řadách o rozměru 50x50 mm po celé délce (značky pro slabozraké)	1 kpl		124 568,00	124 568,00 Kč
R	D + M - Ocelová kce (pro uchycení skleněné výplně a PUR panelů)	1 kpl		49 325,00	49 325,00 Kč
R	Zhotovení betonového soklu pro uchycení ocelové kce	10,7 bm		3 450,00	36 915,00 Kč
	VRN				
	Ostatní náklady (% z Smluvního SoD ; vyhotovení změnového listu, úprava projektové dokumentace, přesuny hmot.....)	0,08 %		425 464,03	34 037,12 Kč
Pozn.	Výčíslení za pronájem plošin bude vyčísleno dle skutečnosti samostatným ZL.				
				Odbytová cena bez DPH:	459 501,15 Kč

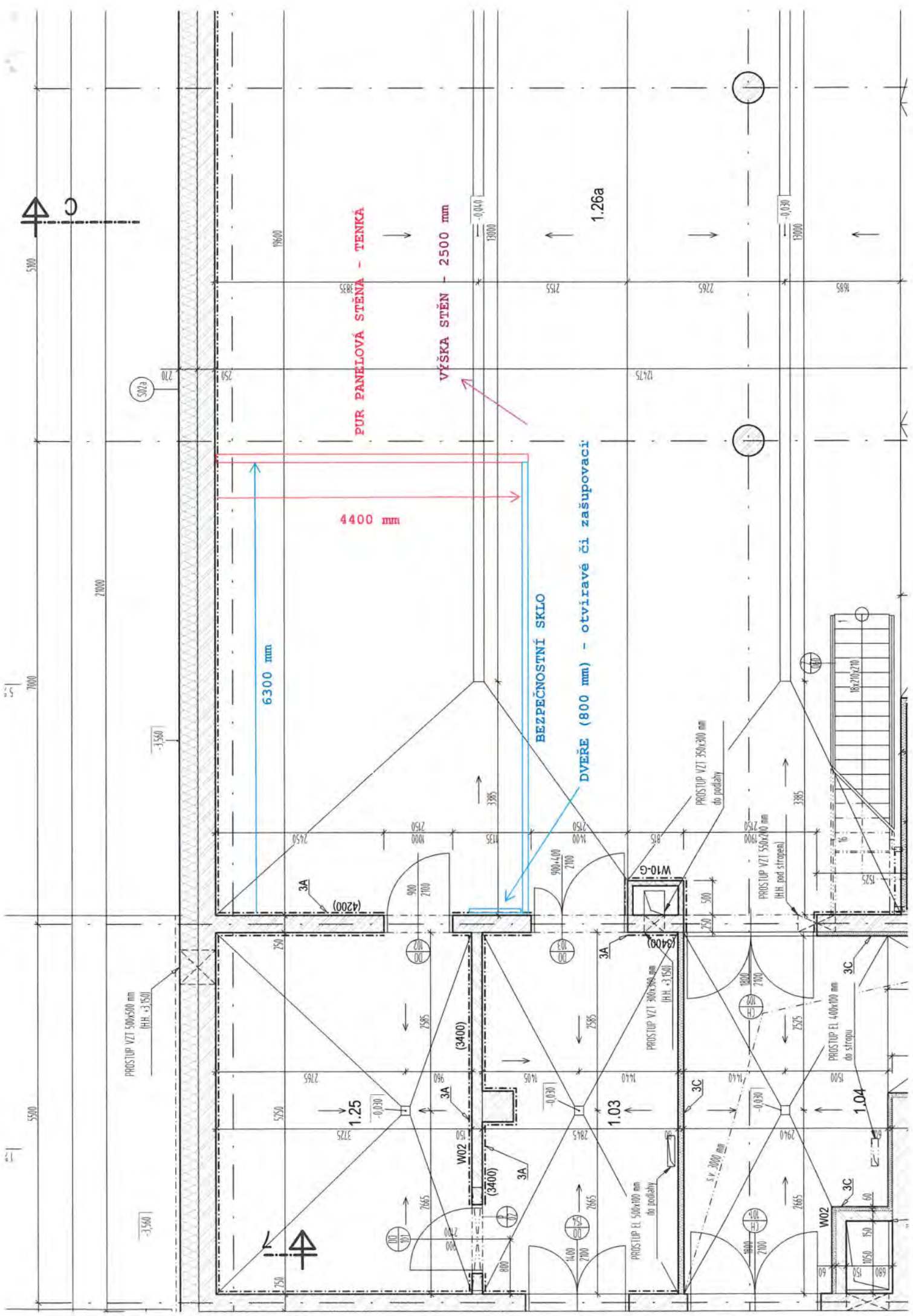

5000

7000

502a

270

250

19600

PUR PANELOVÁ STĚNA - TENKA

VÝŠKA STĚN - 2500 mm

-0,04

18000

1.26a

2155

2265

12475

1685

-0,03

18000

4400 mm

6300 mm

BEZPEČNOSTNÍ SKLO

DVEŘE (800 mm) - otevíravé či zašupovací

PROSTUP VZT 500x500 mm (HH -3,150)

-3,150

3A

(4200)

2450

2000

900

2100

1735

1400

900-400

2100

3385

W10-G

PROSTUP VZT 350x200 mm do podlahy

PROSTUP VZT 550x200 mm (HH pod stropem)

PROSTUP VZT 550x200 mm (HH pod stropem)

PROSTUP VZT 550x200 mm (HH pod stropem)

PROSTUP VZT 550x200 mm (HH pod stropem)

PROSTUP VZT 550x200 mm (HH pod stropem)

PROSTUP VZT 550x200 mm (HH pod stropem)

PROSTUP VZT 550x200 mm (HH pod stropem)

PROSTUP VZT 550x200 mm (HH pod stropem)

PROSTUP VZT 550x200 mm (HH pod stropem)

PROSTUP VZT 500x500 mm (HH -3,150)

-3,150

250

7685

3A

(3400)

7685

1405

1405

1405

1405

1405

1405

1405

1405

1405

1405

1405

1405

1405

1405

1405

1405

1405

1.25

-0,030

3A

(3400)

1.03

-0,030

3A

(3400)

1.04

-0,030

3C

(3400)

1.04

-0,030

3C

(3400)

1.04

-0,030

3C

(3400)

1.04

-0,030

3775

5250

7685

7685

7685

7685

7685

7685

7685

7685

7685

7685

7685

7685

7685

7685

7685

7685

7685

7685

7685

7685

750

800

1400

2100

2885

2885

2885

2885

2885

2885

2885

2885

2885

2885

2885

2885

2885

2885

2885

2885

2885

2885

150

600

1050

1500

2100

2885

2885

2885

2885

2885

2885

2885

2885

2885

2885

2885

2885

2885

2885

2885

2885

2885

750

800

1400

2100

2885

2885

2885

2885

2885

2885

2885

2885

2885

2885

2885

2885

2885

2885

2885

2885

2885

2885

750

800

1400

2100

2885

2885

2885

2885

2885

2885

2885

2885

2885

2885

2885

2885

2885

2885

2885

2885

2885

2885

750

800

1400

2100

2885

2885

2885

2885

2885

2885

2885

2885

2885

2885

2885

2885

2885

2885

2885

2885

2885

2885

750

800

1400

2100

2885

2885

2885

2885

2885

2885

2885

2885

2885

2885

2885

2885

2885

2885

2885

2885

2885

2885

750

800

1400

2100

2885

2885

2885

2885

2885

2885

2885

2885

2885

2885

2885

2885

2885

2885

2885

2885

2885

2885

750

800

1400

2100

2885

2885

2885

2885

2885

2885

2885

2885

2885

2885

2885

2885

2885

2885

2885

2885

2885

Datum předložení změny:	07.10.2021	ZL č.	081
Zhotovitel:	PKS stavby a.s.; Brněnská 126/38, 591 00 Žďár nad Sázavou		
Objednatel:	Česká zemědělská univerzita v Praze; Kamýcká 129, 165 00 Praha		
Projektant:	K4 a.s.		
TDS:	NOSTA-HERTZ spol. s.r.o.		
Smlouva o Dílo (SoD) č.:	SML/2101/0135/19		
Ze dne:	17.12.2019		

Projekt registrační číslo:	CZ.02.2.67/0.0/16_016/0002532
Stavba:	Výukové centrum zpracování zemědělských produktů II.
Objekt:	Venkovní areál

Název změny:	Sadové úpravy
--------------	---------------

Odůvodnění a popis změny a identifikace původce změny:
Na základě požadavku investora byly upraveny původně navrhované sadové úpravy. Jedná se o změnu vysazovaných stromů a nové výsadbě keřů, dle požadavků investora.

Nové řešení:
Nové sadové úpravy dle požadavku investora.

Původní řešení v PD:
Sadové úpravy dle původního požadavku investora.

Změna má vliv do následujících profesí (oblast projektové dokumentace)
Technika prostředí staveb

Dílní cenový dopad				
	MJ	Výměra	Jedn. cena Kč (bez DPH)	Cena Kč (bez DPH)
Odpočet:	kpl	1	-52 057,26	-52 057,26
Přípočet:	kpl	1	211 482,19	211 482,19
viz příložený položkový rozpočet o počtu 1 stran		celkem		159 424,93 Kč

CELKEM Kč (bez DPH):	
Procentuální podíl méněprací ZL k celkové ceně stavby	-0,02%
Procentuální podíl víceprací ZL k celkové ceně stavby	0,08%
Procentuální podíl všech prací ZL k celkové ceně stavby	0,10%

PŘÍLOHY ZL:
č.1 - Oceněný výkaz výměr
č.2 - zakreslení v PD

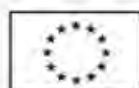

Vyjádření dodavatele/vliv na termín:			
Dne:	26.10.21	za dodavatele:	MALANIK
		Podpis:	[Redacted]
Vyjádření TDS:			
Souhlasím.			
Dne:	26.10.21	za TDS:	PHISLINGER
		Podpis:	[Redacted]
Vyjádření projektanta/ vliv na PD:			
Souhlasím.			
Dne:	26.10.2021	za projektanta:	ZORKJA
		Podpis:	[Redacted]
Vyjádření objednatele:			
Souhlasím.			
Dne:	24.11/21	za objednatele:	
		Podpis:	[Redacted]
ZÁVĚR:			
Tyto změny nemají vliv na HMG stavby. Cena stavby se zvýší o 159,424,93,- Kč.			
Jedná se o změnu závazku ze smlouvy na veřejnou zakázku dle Zákona č. 134/2016 Sb. ZZVZ, dle § 222, odstavce 4.			
Tento Změnový list stavby je podkladem pro uzavření dodatku ke Smlouvě. Nedílnou součástí ZL jsou přílohy obsahující všechny doklady, které zdůvodňují oprávněnost změnového listu, včetně ocenění změn.			



Změnový list č.81

Výukové centrum zpracování zemědělských produktů II

Stavba: 3461

Investor: Česká zemědělská univerzita v Praze

Sadové úpravy

Položka	Text	Množství	MJ	MJ/cena	Celkem
	Dosadba stromů ČZU Praha				
4 221.	Hloubení jamek bez výměny půdy zeminy tř 1 až 4 objem do 1 m3 v rovině a svahu do 1:5	-6 kus		493,20	-2 959,20 Kč
4 223	Výsadba dřeviny s balem D do 0,5 m do jamky se zalitím v rovině a svahu do 1:5	-6 kus		493,20	-2 959,20 Kč
4 227.	Ukotvení kmene dřeviny třemi kůly D do 0,1 m délky do 3 m	-6 kus		147,96	-887,76 Kč
4 228.	Znovuvázání dřeviny ke kůlům	-6 kus		147,96	-887,76 Kč
4 229.	kůl vyvazovací dřeviny impregnovaný do D 8cm dl 2,5m	-18 kus		108,50	-1 953,07 Kč
4 230.	příčka z půlené frézované kulatiny prům. 8 cm, délka 60 cm	-18 kus		14,80	-266,33 Kč
4 231.	úvazek bavlněný, šířka 30 mm, balení po 50bm	-9 m		9,86	-88,78 Kč
4 232.	Zhotovení obalu z rákosové nebo kokosové rohože v rovině a svahu do 1:5	-3 m2		147,96	-443,88 Kč
4 233.	obal stromu - rákosová rohož v 2m (balení 2 x 5 m)	-1,5 m		147,96	-221,94 Kč
4 234.	Zhotovení závlahové mísy dřeviny D do 1,0 m v rovině nebo na svahu do 1:5	-6 kus		49,32	-295,92 Kč
4 235.	Mulčování rostlin kůrou tl. do 0,1 m v rovině a svahu do 1:5	-6 m2		39,46	-236,74 Kč
4 237.	kůra mulčovací VL	-0,6 m3		739,80	-443,88 Kč
4 240.	Zaliti rostlin vodou plocha přes 20 m2	-2,595 m3		1 972,80	-5 119,47 Kč
4 241.	Acer platanoides 'Emerald Queen', obvod kmene 12-14, s balem, ztratné 3% v ceně	-1 kus		3 452,40	-3 452,40 Kč
4 242.	Acer rubrum 'October Glory', obvod kmene 12-14, s balem, ztratné 3% v ceně	-1 kus		3 945,60	-3 945,60 Kč
4 243.	Carpinus betulus 'Fastigiata', obvod kmene 12-14, s balem, ztratné 3% v ceně	-1 kus		3 452,40	-3 452,40 Kč
4 244.	Prunus serrulata 'Kanzan', obvod kmene 12-14, s balem, ztratné 3% v ceně	-1 kus		3 452,40	-3 452,40 Kč
4 245.	Prunus subhirtella 'Autumnalis Rosea', obvod kmene 12-14, s balem, ztratné 3% v ceně	-2 kus		3 452,40	-6 904,80 Kč
4 256.	Vypletí záhonu dřeviny soliterních s naložením a odvozem odpadu do 20 km v rovině a svahu do 1:5	-12 m2		39,46	-473,47 Kč
4 258.	Zaliti rostlin vodou plocha přes 20 m2	-6 m3		1 972,80	-11 836,80 Kč
4 259.	Kontrola kotvení kůlů a úvazků	-12 kus		147,96	-1 775,52 Kč
R	Platanus acerifolia /platan/ obv.km. 14 - 16 cm, ZB	5 kus		9 100,00	45 500,00 Kč
R	Prunus subhirtella 'AUTUMNALIS ROSEA' /višeň chloupkatá/ obv. Km. 14 - 16 cm, ZB	3 kus		9 900,00	29 700,00 Kč
R	Bambusová chránička	8 kus		97,75	782,00 Kč

	R	Hnojiví tablety 15ks/ strom	120 ks	5,75	690,00 Kč
	R	Půdní kondicioner 0,5 kg/strom	4 kg	437,00	1 748,00 Kč
	R	Zavlažovací vaky	8 kus	0,00	0,00 Kč
	R	Tyče dřevěné - kůly ke stromům dl. 250 cm, průměr 60 mm, 3 ks/strom	24 kus	195,50	4 692,00 Kč
	R	Mulčovací štěpka, včetně nákupu a dovozu	0,8 m3	1 725,00	1 380,00 Kč
	R	Substrát pro výsadbu (0,2 m3/rostlina)	1 m3	1 725,00	1 725,00 Kč
	R	Dovoz sadebního materiálu a pomocného materiálu na stavbu	1 kpl	5 175,00	5 175,00 Kč
	183101221	Jamky pro výsadbu s výměnou 50 % půdy zeminy tř 1 až 4, objem do 1 m3 v rovině a svahu do 1:5	8 ks	1 340,00	10 720,00 Kč
	184102116	Výsadba dřeviny s bařem D do 0,8 m do jamky se zalitím v rovině a svahu do 1:5	8 ks	1 120,00	8 960,00 Kč
	184215133	Ukotvení kmene dřevin třemi kůly D do 0,1 m délky do 3 m	8 ks	278,00	2 224,00 Kč
	R	Ochrana dřevin opatřením bambusové chráničky v rovině svahu do 1:5	8 ks	29,00	232,00 Kč
4 258.	185804312	Zalití rostlin vodou plocha přes 20 m2 (50l/strom)	0,4 m3	1 972,80	789,12 Kč
	185851121	Dovoz vody pro zalívku rostlin za vzdálenost do 1000 m	0,4 m3	337,00	134,80 Kč
4 235.	184911421	Mulčování rostlin kůrou tl. do 0,1 m v rovině a svahu do 1:5	8 m2	39,00	312,00 Kč
		Dosadba keřů ČZU Praha			
	R	Viburnum carlesii 30-40cm	70 ks	333,50	23 345,00 Kč
	R	Hydrangea arborescens 20-30 cm	70 ks	287,50	20 125,00 Kč
	R	Hnojivé tablety 3ks/keř	420 ks	5,75	2 415,00 Kč
	R	Půdní kondicioner	5 kg	437,00	2 185,00 Kč
	R	Rašelina 70l pytel	30 ks	172,50	5 175,00 Kč
	R	Dovoz sadebního materiálu a pomocného materiálu na stavbu	1 kpl	1 725,00	1 725,00 Kč
	R	Hloubení jamky pro výsadbou keře	140 ks	74,75	10 465,00 Kč
	R	Výsadba keře s přihnojením	140 ks	69,00	9 660,00 Kč
	R	Dodávka stavební prkna tl.22 mm, výška 120 mm (délka 40 mb, 3 řady)	0,45 m3	9 900,00	4 455,00 Kč
	R	Montáž prken do svahu s fixací pomocí betonářské výtzuže a obsypem zeminou	120 m	80,00	9 600,00 Kč
	R	Doprava řeziva	1 soub	3 000,00	3 000,00 Kč
		VRN			
		Ostatní náklady (% z Smluvního SoD ; vytvoření změnového listu, úprava projektové dokumentace, přesuny hmot.....)	0,03 %	154 856,66	4 568,27 Kč
	Pozn.				

Odbytová cena bez DPH:

159 424,93 Kč

Datum předložení změny:	01.10.2021	ZL č.	083
Zhotovitel:	PKS stavby a.s.; Brněnská 126/38, 591 00 Žďár nad Sázavou		
Objednatel:	Česká zemědělská univerzita v Praze; Kamýcká 129, 165 00 Praha		
Projektant:	K4 a.s.		
TDS:	NOSTA-HERTZ spol. s.r.o.		
Smlouva o Dílo (SoD) č.:	SML/2101/0135/19		
Ze dne:	17.12.2019		

Projekt registrační číslo:	CZ.02.2.67/0.0/16_016/0002532
Stavba:	Výukové centrum zpracování zemědělských produktů II.
Objekt:	SO.01

Název změny:	Elektro - Mlékárna - INV změny
--------------	--------------------------------

Odůvodnění a popis změny a identifikace původce změny:
Na základě konzultace s investorem a jeho požadavku o doplnění elektro rozvodů a přesunu stávajících koncových prvků, byla vyčíslena požadovaná změna. Veškeré změny jsou vyznačeny v příloze PD. Jedná se o přeložení elektro rozvodů v technologii mlékárny vydrážkováním do monolitu a dodávka nerezové hrazdy pro osazení zásuvek nad požadované technologie.

Nové řešení:
Nové pozice SIL koncových vývodů a dodávka nerezové hrazdy pro zásuvky nad technologie.

Původní řešení v PD:
Dle původní koncepce PD.

Změna má vliv do následujících profesí (oblast projektové dokumentace)
Technologie prostředí staveb, ASŘ

Dílní cenový dopad				
	MJ	Výměra	Jedn. cena Kč (bez DPH)	Cena Kč (bez DPH)
Odpočet:	kpl	1	0,00	0,00
Přípočet:	kpl	1	412 325,74	412 325,74
viz příložený položkový rozpočet o počtu 2 stran		celkem		412 325,74 Kč

CELKEM Kč (bez DPH):	
Procentuální podíl méněprací ZL k celkové ceně stavby	0,00%
Procentuální podíl víceprací ZL k celkové ceně stavby	0,15%
Procentuální podíl všech prací ZL k celkové ceně stavby	0,15%

PŘÍLOHY ZL:
č.1 - Oceněný výkaz výměr
č.2 - Vyznačení v PD

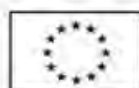

EVROPSKÁ UNIE
Evropské strukturální a investiční fondy
Operační program Výzkum, vývoj a vzdělávání



MINISTERSTVĚ ŠKOLENÍ,
MLÁDEŽE A TĚLOVÝCHOVY

Datum předložení změny:	01.10.2021	ZL č. 083
Zhotovitel:	PKS stavby a.s.; Břeměnská 126/38, 591 00 Žďár nad Sázavou	
Objednatel:	Česká zemědělská univerzita v Praze; Kamýčká 129, 165 00 Praha	
Projektant:	K4 a.s.	
TDS:	NOSTA-HERTZ spol. s.r.o.	
Vyjádření dodavatele/vliv na termin:		
Dne:	9.10.21	za dodavatele: MALANIK
Vyjádření TDS:		
Souhlasím.		
Dne:		za TDS: ARISLINGER
Vyjádření projektanta/ vliv na PD:		
Souhlasím.		
Dne:	9.11.	za projektanta: ZUBA JI
Vyjádření objednatele:		
Souhlasím.		
Dne:		za objednatele:
ZÁVĚR:		
Tyto změny nemají vliv na HMG stavby. Cena stavby se zvýší o 412.325,74,- Kč.		
Jedná se o změnu závazku ze smlouvy na veřejnou zakázku dle Zákona č. 134/2016 Sb. ZZVZ, dle § 222, odstavce 4.		
Tento Změnový list stavby je podkladem pro uzavření dodatku ke Smlouvě. Nedílnou součástí ZL jsou přílohy obsahující všechny doklady, které zdůvodňují oprávněnost změnového listu, včetně ocenění změn.		

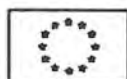

EVROPSKÁ UNIE
Evropské strukturální a investiční fondy
Operační program Výzkum, vývoj a vzdělávání



Změnový list č.83

Stavba: 3461

Výukové centrum zpracování zemědělských produktů II

Investor: Česká zemědělská univerzita v Praze

Mlékárna - Elektro změny

Položka	Text	Množství	MJ	MJ/cena	Celkem
	Elektroinstalace				
	R D+M - Vývodka nerez A2 - PG16	24	ks	309,00	7 416,00 Kč
	R D+M - Zásuvka 230V/16A IP66 SCAME - 137.6411	10	ks	560,00	5 600,00 Kč
3 235.	A.1.4.7.1.4_029 Zásuvka průmyslová, nástěnná montáž; řazení 3P+N+PE; b. IP 67 / IP 69, 16 A	4	ks	473,47	1 893,89 Kč
	R D+M - Zásuvka průmyslová, nástěnná, 400V/16A + 230V/16A s pojistkou	2	ks	709,00	1 418,00 Kč
	R D+M - Připojovací krabice IP66 63A	3	ks	1 690,00	5 070,00 Kč
	R D+M - Nerezová perforovaná páska BANDIMEX A213	1	ks	3 016,00	3 016,00 Kč
	R D+M - Vřetenová spona BANDIMEX A211	1	kpl	3 706,50	3 706,50 Kč
	R D+M - Držák se závitem a šroubem M8 BANDIMEX H 021	20	ks	93,12	1 862,40 Kč
	R Zhotovení závitových otvorů pro vývodky a zásuvky	2	kpl	5 500,00	11 000,00 Kč
	R D+M - Jekl 150x100x3	2	ks	19 447,90	38 895,80 Kč
	R D+M - Jekl 30x30x3	1	ks	3 113,44	3 113,44 Kč
	R D+M - Vaření T koncovek	1	kpl	3 450,00	3 450,00 Kč
	R D+M - Záslepka do profilu	4	ks	210,80	843,20 Kč
	R D+M - ŠROUB ZÁVĚSNÝ DIN 580, NEREZ A4, M16	4	ks	125,27	501,08 Kč
	R D+M - TYČ ZÁVITOVÁ, DIN 975, NEREZ A4, M16 - 1m	2	m	420,61	841,22 Kč
	R D+M - ŘETĚZ Z NEREZ OCELI A4, DIN 766, TYP 8x24	24	m	548,50	13 164,00 Kč
	R D+M - KARABINA HASIČSKÁ S POJISTKOU DIN 5299D, NEREZ A4, TYP 100x10	8	ks	132,48	1 059,84 Kč
	R D+M - MATICE ZÁVĚSNÁ DIN 582, NEREZ A4, M16	4	ks	183,59	734,36 Kč
	R D+M - Pruvl. kotva HST3-R M12x115 40/20 #2105870 - sada	1	kpl	3 930,00	3 930,00 Kč
	R D+M - Patní deska pevného bodu MFP-GP-R M16 #376258	4	ks	2 574,00	10 296,00 Kč
3 243.	A.1.4.7.1.4_037 Kabel silový, Izolace PVC; CYKY-J 3x2.5 , pevně	28	m	33,14	928,01 Kč
3 246.	A.1.4.7.1.4_040 Kabel silový, Izolace PVC; CYKY-J 5x2.5 , pevně - A.1.4.7.1.4_040	91	m	42,61	3 877,74 Kč
3 248.	A.1.4.7.1.4_042 Kabel silový, Izolace PVC; CYKY-J 5x6 , pevně - A.1.4.7.1.4_042	120	m	82,38	9 886,10 Kč
3 252.	A.1.4.7.1.4_046 Kabel silový, Izolace PVC; CYKY-J 5x25 , pevně - A.1.4.7.1.4_046	65	m	255,67	16 618,87 Kč
	R D+M - Žlab drátěný nerezový 100/50, nerez A2	6	bm	704,00	4 224,00 Kč
	R D+M - Žlab drátěný nerezový 300/100, nerez A2, vč. víka	8	bm	2 728,40	21 827,20 Kč
3 444.	A.1.4.8.1.7_014 Drátěný kabelový žlab 300/100, vč. kotvícího a spojovacího materiálu- komplet - A.1.4.8.1.7_014	30	m	490,02	14 700,54 Kč

	R	D+M - Podružný materiál	1	kpl	5 950,00	5 950,00 Kč
	R	D+M - Drážkování v monolitu	65,2	bm	147,00	9 584,40 Kč
	R	D+M - Příplatek za ztíženou montáž z montážní plošiny h=7m	1	kpl	19 500,00	19 500,00 Kč
	R	D+M - Úprava a doplnění rozvaděče	1	kpl	32 500,00	32 500,00 Kč
3 328.	A.1.4.7.1.7_007R	Provedení revizních zkoušek dle ČSN 331500; Revizní technik, předpoklad 10 hod	1	kpl	3 800,00	3 800,00 Kč
	R	D+M - Doprava hrazdy	1	kpl	12 000,00	12 000,00 Kč
	945412111	Teleskopická hydraulická montážní plošina výška zdvihu do 8 m	16	den	2 950,00	47 200,00 Kč
		Stavební práce				
		Stavební přípomoc (zednické začištění) - 3 zedníci/	48	hod	327,00	15 696,00 Kč
		Stavební přípomoc (demontáž a zpětná montáž obkladů) - 2 obkladači	12	hod	420,00	5 040,00 Kč
	952901114	Vyčištění budov bytové a občanské výstavby při výšce podlaží přes 4 m	123	m2	128,00	15 744,00 Kč
53.	612135001.ZP	Vyrovnání podkladu vnitřních stěn hrubou omítkou tl do 10 mm	33,4	m2	120,56	4 026,70 Kč
91.	781474115.ZP	Montáž obkladů vnitřních keramických lepených flexibilním lepidlem	33,4	m2	416,48	13 910,43 Kč
92.	59761039.ZC	Obklad se zvýšenou chemickou odolností - Barva a formát viz D.1.5.513_Keramické obklady	33,4	m2	166,13	5 548,59 Kč
		VRN				
		Ostatní náklady (% z Smluvního SoD ; vyhotovení změnového listu, úprava projektové dokumentace, přesuny hmot.....)	0,08	%	380 374,30	31 951,44 Kč
	Pozn.					

Odbytová cena bez DPH:

412 325,74 Kč

QDN	NAZEV	TIKOVKA
101	STUPEŇNÁ	202
102	STUPEŇNÁ	202
103	STUPEŇNÁ	202
104	STUPEŇNÁ	202
105	STUPEŇNÁ	202
106	STUPEŇNÁ	202
107	STUPEŇNÁ	202
108	STUPEŇNÁ	202
109	STUPEŇNÁ	202
110	STUPEŇNÁ	202
111	STUPEŇNÁ	202
112	STUPEŇNÁ	202
113	STUPEŇNÁ	202
114	STUPEŇNÁ	202
115	STUPEŇNÁ	202
116	STUPEŇNÁ	202
117	STUPEŇNÁ	202
118	STUPEŇNÁ	202
119	STUPEŇNÁ	202
120	STUPEŇNÁ	202
121	STUPEŇNÁ	202
122	STUPEŇNÁ	202
123	STUPEŇNÁ	202
124	STUPEŇNÁ	202
125	STUPEŇNÁ	202
126	STUPEŇNÁ	202
127	STUPEŇNÁ	202
128	STUPEŇNÁ	202
129	STUPEŇNÁ	202
130	STUPEŇNÁ	202
131	STUPEŇNÁ	202
132	STUPEŇNÁ	202
133	STUPEŇNÁ	202
134	STUPEŇNÁ	202
135	STUPEŇNÁ	202
136	STUPEŇNÁ	202
137	STUPEŇNÁ	202
138	STUPEŇNÁ	202
139	STUPEŇNÁ	202
140	STUPEŇNÁ	202
141	STUPEŇNÁ	202
142	STUPEŇNÁ	202
143	STUPEŇNÁ	202
144	STUPEŇNÁ	202
145	STUPEŇNÁ	202
146	STUPEŇNÁ	202
147	STUPEŇNÁ	202
148	STUPEŇNÁ	202
149	STUPEŇNÁ	202
150	STUPEŇNÁ	202
151	STUPEŇNÁ	202
152	STUPEŇNÁ	202
153	STUPEŇNÁ	202
154	STUPEŇNÁ	202
155	STUPEŇNÁ	202
156	STUPEŇNÁ	202
157	STUPEŇNÁ	202
158	STUPEŇNÁ	202
159	STUPEŇNÁ	202
160	STUPEŇNÁ	202
161	STUPEŇNÁ	202
162	STUPEŇNÁ	202
163	STUPEŇNÁ	202
164	STUPEŇNÁ	202
165	STUPEŇNÁ	202
166	STUPEŇNÁ	202
167	STUPEŇNÁ	202
168	STUPEŇNÁ	202
169	STUPEŇNÁ	202
170	STUPEŇNÁ	202
171	STUPEŇNÁ	202
172	STUPEŇNÁ	202
173	STUPEŇNÁ	202
174	STUPEŇNÁ	202
175	STUPEŇNÁ	202
176	STUPEŇNÁ	202
177	STUPEŇNÁ	202
178	STUPEŇNÁ	202
179	STUPEŇNÁ	202
180	STUPEŇNÁ	202
181	STUPEŇNÁ	202
182	STUPEŇNÁ	202
183	STUPEŇNÁ	202
184	STUPEŇNÁ	202
185	STUPEŇNÁ	202
186	STUPEŇNÁ	202
187	STUPEŇNÁ	202
188	STUPEŇNÁ	202
189	STUPEŇNÁ	202
190	STUPEŇNÁ	202
191	STUPEŇNÁ	202
192	STUPEŇNÁ	202
193	STUPEŇNÁ	202
194	STUPEŇNÁ	202
195	STUPEŇNÁ	202
196	STUPEŇNÁ	202
197	STUPEŇNÁ	202
198	STUPEŇNÁ	202
199	STUPEŇNÁ	202
200	STUPEŇNÁ	202



PROJEKTANT: FAPPEL CZU
ADRESA: 162 21 Praha 8, Sídlo
TEL: 224 31 11 11
WWW: www.fappel.cz

OBJEDAVATEL: TEMA elektro s.r.o.
ADRESA: Kojenská 3881
TEL: 797 01 10 10
WWW: www.tema.cz

PROJEKT: VÝVOJOVÉ CENTRUM
 ZPRACOVÁNÍ ŽEN
 PRODUKTU FAPPEZ

STAVBA: SO 01, SO 02

PROJEKT: SÚHRNNÝ ELEKTROTECHNICKÝ
 PROJEKT
ČÍSLO: D1.147
STAV: 100%
PROJEKTANT: 1200-05, D1.147, 202, 101

POZNÁMKY K DOKUMENTACI:

- 1) Všechny rozměry a výšky jsou v souladu s projekční dokumentací.
- 2) Všechny rozměry a výšky jsou v souladu s projekční dokumentací.
- 3) Všechny rozměry a výšky jsou v souladu s projekční dokumentací.
- 4) Všechny rozměry a výšky jsou v souladu s projekční dokumentací.
- 5) Všechny rozměry a výšky jsou v souladu s projekční dokumentací.
- 6) Všechny rozměry a výšky jsou v souladu s projekční dokumentací.
- 7) Všechny rozměry a výšky jsou v souladu s projekční dokumentací.
- 8) Všechny rozměry a výšky jsou v souladu s projekční dokumentací.
- 9) Všechny rozměry a výšky jsou v souladu s projekční dokumentací.
- 10) Všechny rozměry a výšky jsou v souladu s projekční dokumentací.

POZNÁMKY K DOKUMENTACI:

- 1) Všechny rozměry a výšky jsou v souladu s projekční dokumentací.
- 2) Všechny rozměry a výšky jsou v souladu s projekční dokumentací.
- 3) Všechny rozměry a výšky jsou v souladu s projekční dokumentací.
- 4) Všechny rozměry a výšky jsou v souladu s projekční dokumentací.
- 5) Všechny rozměry a výšky jsou v souladu s projekční dokumentací.
- 6) Všechny rozměry a výšky jsou v souladu s projekční dokumentací.
- 7) Všechny rozměry a výšky jsou v souladu s projekční dokumentací.
- 8) Všechny rozměry a výšky jsou v souladu s projekční dokumentací.
- 9) Všechny rozměry a výšky jsou v souladu s projekční dokumentací.
- 10) Všechny rozměry a výšky jsou v souladu s projekční dokumentací.

POZNÁMKY K DOKUMENTACI:

- 1) Všechny rozměry a výšky jsou v souladu s projekční dokumentací.
- 2) Všechny rozměry a výšky jsou v souladu s projekční dokumentací.
- 3) Všechny rozměry a výšky jsou v souladu s projekční dokumentací.
- 4) Všechny rozměry a výšky jsou v souladu s projekční dokumentací.
- 5) Všechny rozměry a výšky jsou v souladu s projekční dokumentací.
- 6) Všechny rozměry a výšky jsou v souladu s projekční dokumentací.
- 7) Všechny rozměry a výšky jsou v souladu s projekční dokumentací.
- 8) Všechny rozměry a výšky jsou v souladu s projekční dokumentací.
- 9) Všechny rozměry a výšky jsou v souladu s projekční dokumentací.
- 10) Všechny rozměry a výšky jsou v souladu s projekční dokumentací.

POZNÁMKY K DOKUMENTACI:

- 1) Všechny rozměry a výšky jsou v souladu s projekční dokumentací.
- 2) Všechny rozměry a výšky jsou v souladu s projekční dokumentací.
- 3) Všechny rozměry a výšky jsou v souladu s projekční dokumentací.
- 4) Všechny rozměry a výšky jsou v souladu s projekční dokumentací.
- 5) Všechny rozměry a výšky jsou v souladu s projekční dokumentací.
- 6) Všechny rozměry a výšky jsou v souladu s projekční dokumentací.
- 7) Všechny rozměry a výšky jsou v souladu s projekční dokumentací.
- 8) Všechny rozměry a výšky jsou v souladu s projekční dokumentací.
- 9) Všechny rozměry a výšky jsou v souladu s projekční dokumentací.
- 10) Všechny rozměry a výšky jsou v souladu s projekční dokumentací.

Datum předložení změny:	07.10.2021	ZL č. 085		
Zhotovitel:	PKS stavby a.s.; Brněnská 126/38, 591 00 Žďár nad Sázavou			
Objednatel:	Česká zemědělská univerzita v Praze; Kamýcká 129, 165 00 Praha			
Projektant:	K4 a.s.			
TDS:	NOSTA-HERTZ spol. s.r.o.			
Smlouva o Dílo (SoD) č.:	SML/2101/0135/19			
Ze dne:	17.12.2019			
Projekt registrační číslo:	CZ.02.2.67/0.0/16_016/0002532			
Stavba:	Výukové centrum zpracování zemědělských produktů II.			
Objekt:	SO.01			
Název změny:	Dieselagregát - základová deska a nová místnost č.0.44			
Odůvodnění a popis změny a identifikace původce změny:				
Na základě požadavku investora byla ve venovním prostoru zhotovena ŽB deska pro nově zakoupený dieselagregát, který bude sloužit pro zálohování objektu při výpadku elektrické energie. Dále byla v objektu SO.01 v 1 PP zhotovena místnost č. 0.44 v které je umístěn rozvaděč.				
Nové řešení:				
Venkovní základová ŽB deska pro uložení dieselagregátu a zhotovení místnosti č. 0.44 v 1.PP				
Původní řešení v PD:				
Nebylo řešeno v PD				
Změna má vliv do následujících profesí (oblast projektové dokumentace)				
ASR, Technika prostředí staveb				
Díličí cenový dopad				
	MJ	Výměra	Jedn. cena Kč (bez DPH)	Cena Kč (bez DPH)
Odpočet:	kpl	1	-4 517,28	-4 517,28
Připočet:	kpl	1	179 344,71	179 344,71
viz příložený položkový rozpočet o počtu 1 stran		celkem		174 827,43 Kč
CELKEM Kč (bez DPH):				
Procentuální podíl méněprací ZL k celkové ceně stavby				0,00%
Procentuální podíl víceprací ZL k celkové ceně stavby				0,07%
Procentuální podíl všech prací ZL k celkové ceně stavby				0,07%
PŘÍLOHY ZL:				
č.1 - Oceněný výkaz výměr č.2 - zakreslení v PD				



EVROPSKÁ UNIE
Evropské strukturální a investiční fondy
Operační program Výzkum, vývoj a vzdělávání



MINISTERSTVO ŠKOLSTVÍ,
MLÁDEŽE A TĚLOVÝCHOVY

Vyjádření dodavatele/vliv na termín:			
Dne:		za dodavatele:	Podpis:
[Redacted]			
Vyjádření TDS:			
Souhlasím.			
Dne:		za TDS:	Podpis:
		JAN PRISLINGER	[Redacted]
Vyjádření projektanta/ vliv na PD:			
Souhlasím.			
Dne:	26.10.2021	za projektanta:	Podpis:
		ZGPKA7A	[Redacted]
Vyjádření objednatele:			
Souhlasím.			
Dne:	21.11.21	za objednatele:	Podpis:
			[Redacted]
ZÁVĚR:			
Tyto změny nemají vliv na HMG stavby. Cena stavby se zvýší o 174.827,43,- Kč.			
Jedná se o změnu závazku ze smlouvy na veřejnou zakázku dle Zákona č. 134/2016 Sb. ZZVZ, dle § 222, odstavce 4.			
Tento Změnový list stavby je podkladem pro uzavření dodatku ke Smlouvě. Nedílnou součástí ZL jsou přílohy obsahující všechny doklady, které zdůvodňují oprávněnost změnového listu, včetně ocenění změn.			

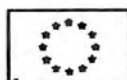

Změnový list č.85

Stavba: 3461

Výukové centrum zpracování zemědělských produktů II

Investor: Česká zemědělská univerzita v Praze

Dieselagregát - základová deska a nová místnost č.0.44

Položka	Text	Množství	MJ	MJ/cena	Celkem
	Základová deska				
142.	Podkladní nebo výplňová vrstva z betonu C 16/20 tl do 100 mm	6,74 m2		313,22	2 110,32 Kč
1 331.	Základové desky ze žb se tř. C 25/30 - XC2	1,08 m3		3 186,57	3 441,50 Kč
1 332.	Zřízení bednění základových desek	2,04 m2		533,20	1 087,72 Kč
1 333.	Odstranění bednění základových desek	2,04 m2		114,67	233,92 Kč
1 334.	Výztuž základových desek z betonářské oceli 10 505	0,02 t		28 551,87	571,04 Kč
	D+M - Aplikace ochranného hydrofobizačního nátěru -	7,44 m2		185,00	1 376,40 Kč
4 206.	Rozrušení půdy souvislé plochy přes 500 m2 hloubky do 150 mm v rovině a svahu do 1:5	-46,2 m2		4,93	-227,86 Kč
4 208.	Chemické odplevelení před založením kultury nad 20 m2 postřikem na široko ve svahu do 1:2	-46,2 m2		2,96	-136,72 Kč
4 209.	Plošná úprava terénu přes 500 m2 zemina tř 1 až 4 nerovnosti do 100 mm v rovině a svahu do 1:5	-46,2 m2		4,93	-227,86 Kč
4 211.	Obdělání půdy kultivátorováním v rovině a svahu do 1:5	-46,2 m2		1,97	-91,14 Kč
4 213.	Obdělání půdy hrabáním v rovině a svahu do 1:5	-46,2 m2		1,97	-91,14 Kč
4 215.	Rozprostření ornice tl vrstvy do 100 mm pl přes 500 m2 v rovině nebo ve svahu do 1:5	-46,2 m2		5,76	-266,30 Kč
4 217.	Zemina třídněná zahradní, 1m3=1,4t, fr. 0-10mm, vč. dopravy	-46,2 t		732,71	-3 385,12 Kč
4 218.	Obdělání půdy válením v rovině a svahu do 1:5	46,2 m2		1,97	-91,14 Kč
3 756.	Podklad ze šterkodrtě ŠD tl 200 mm	44,16 m2		148,46	6 858,92 Kč
3 765.	Kladení zámkové dlažby komunikací pro pěši tl 80 mm skupiny A pl do 300 m2	44,16 m2		190,58	8 416,11 Kč
3 777.	dlažba skladebná betonová 200x100x80mm přírodní	44,16 m2		332,09	14 665,01 Kč
3 786.	Obrubník betonový chodníkový 1000x80x200mm	13,6 m		122,75	1 669,43 Kč
2 413.	Vrty pro potrubí do DN 125, l=do 500 mm	1 ks		1 527,82	1 527,82 Kč
1 304.	OV/030a Prostupka elektroinstalace, pro stěnu tl. 250 mm, pro kabelové vedení ACS:ČT-FTP 4P CAT.6,PE, - plynotěsný a vodotěsný prostup stěnou, vč. zajištění napojení na bitumenovou hydroizolaci a všech / upevňovacích prvků.	1 ks		4 734,72	4 734,72 Kč
	Nově vzniklá místnost DA				
	Stavební úpravy				
38.	Příčka z pórobetonových tvárníc na tenkovrstvou maltu tl 150 mm	10,41 m2		754,64	7 853,24 Kč
76.	SDK stěna šachtová tl 75 mm desky 2xDF 12.5	4,38 m2		787,77 Kč	3 447,13 Kč
	Jednokřídlé falcové, plné, hladké, pravé, otočné dveře s požární odolností. Rozměry (šxv) mm: 900 x - 2100; Materiál: ocel. plech, Povrchová úprava: nástřik RAL. Popis: Ocelová zárubeň pro falc. dveře s / požární odolností pro příčku zděnou tl.150 mm, celoobvodové těsnění do drážky.Materiál kování: - nerez; Ovládání dveří (ze strany pantů); KL-KL; Štítek: štítový; Zámek: elektromechan.zám	1 ks		42 919,36 Kč	42 919,36 Kč
20.	Plochy pórobetonový překlad, rozměr (mm) 150/124/1500,	1 ks			923,93 Kč
3 472.	Čtečka ID karet - vnitřní/venkovní	1 ks			3 644,31 Kč
3 473.	Plech krycí pod čtečku	1 ks			287,59 Kč

3 471.	A.1.4.8.3.1_004	Řídící dveřní jednotka CKP-11, vč. FW a průchodek	1 ks	6 118,76 Kč	6 118,76 Kč
3 482.	A.1.4.8.3.1_015	Elektrický otvírač, požární, se signalizací, vč. čelního plechu (do požárních jednokřídlých dveří)	1 ks	11 034,26 Kč	11 034,26 Kč
	R	Sádrovláknitý podhled - protipožární deska - oboustranně opláštěný 1x15 s Tl tl 50 mm	3,12 m2	1 080,00 Kč	3 369,60 Kč
391.	777511125.ZP	Epoxidová stěrková podlahovina (LP2/A;B - viz. 1200_05_D.1.5.601_00_Specifikace povrchových úprav) / světle šedá	2,60 m2	554,58 Kč	1 441,90 Kč
487.	777511125.ZP	Epoxidová stěrková podlahovina (LP2/A;B - viz. 1200_05_D.1.5.601_00_Specifikace povrchových úprav) / světle šedá	0,55 m2	554,58 Kč	306,13 Kč
54.	612321341.ZP	Omitka štuková vnitřních stěn	17,77 m2	274,00 Kč	4 868,98 Kč
105.	784211111.ZP1	Dvojnásobné bílé malby otěruvzdorné v místnostech výšky do 3,80 m	17,77 m2	36,62 Kč	650,71 Kč
		VZI			
2 092.	A.1.4.3.1.S_401	Požární stěnový uzávěr 400x315, ovládání na servo U=230V	1 ks	13 612,32 Kč	13 612,32 Kč
2 109.	A.1.4.3.1.T14_001	Potrubní ventilátor D200, V=500m3/h, dp=150Pa, U=230V	1 ks	5 444,93 Kč	5 444,93 Kč
	R	Krycí mřížka, mřížka pro kruhové potrubí	1 ks	382,00 Kč	382,00 Kč
		VRN			
		Ostatní náklady (% z Smluvního SoD ; vyhotovení změnového listu, úprava projektové dokumentace, přesuny hmot.....)	0,18 %	146 370,44	26 346,68 Kč
	Pozn.				
				Odbytová cena bez DPH: 174 827,43 Kč	

Datum předložení změny:	23.11.2021	ZL č.	086
Zhotovitel:	PKS stavby a.s.; Brněnská 126/38, 591 00 Žďár nad Sázavou		
Objednatel:	Česká zemědělská univerzita v Praze; Kamýcká 129, 165 00 Praha		
Projektant:	K4 a.s.		
TDS:	NOSTA-HERTZ spol. s.r.o.		
Smlouva o Dílo (SoD) č.:	SML/2101/0135/19		
Ze dne:	17.12.2019		

Projekt registrační číslo:	CZ.02.2.67/0.0/16_016/0002532
Stavba:	Výukové centrum zpracování zemědělských produktů II.
Objekt:	SO.01

Název změny:	Zálohování SIL a MaR - kotelna ; Doplnění PSUM - MaR
--------------	--

Odůvodnění a popis změny a identifikace původce změny:
Na základě kontroly PD a konzultace s investorem, byla zjištěna absence přípojných bodů v kapitole „měření a regulace“ pro požární klapky včetně připojení a nevhodné řešení protizámrzových řešení pro venkovní jednotky a čerpadla. Od AD byl obdržen v rámci revize také rozdílový výkaz výměr.

Nové řešení:
Doplnění zapojení požárních klapek dle skutečnosti a zálohování rozvaděče SIL a MaR v rámci protizámrzových opatření venkovních jednotek a čerpadel.

Původní řešení v PD:
Nevhodné řešení protizámrzových opatření venkovních jednotek a čerpadel

Změna má vliv do následujících profesí (oblast projektové dokumentace)
Technika prostředí staveb

Dílní cenový dopad				
	MJ	Výměra	Jedn. cena Kč (bez DPH)	Cena Kč (bez DPH)
Odpočet:	kpl	1	0,00	0,00
Přípočet:	kpl	1	162 758,64	162 758,64
viz příložený položkový rozpočet o počtu 1 stran		celkem		162 758,64 Kč

CELKEM Kč (bez DPH):	
Procentuální podíl méněprací ZL k celkové ceně stavby	0,00%
Procentuální podíl víceprací ZL k celkové ceně stavby	0,06%
Procentuální podíl všech prací ZL k celkové ceně stavby	0,06%

PŘÍLOHY ZL:
č.1 - Oceněný výkaz výměr

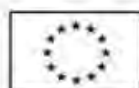

EVROPSKÁ UNIE
Evropské strukturální a investiční fondy
Operační program Výzkum, vývoj a vzdělávání



MINISTERSTVO ŠKOLENÍ,
MLÁDEŽE A TĚLOVÝCHOVY

Datum předložení změny:	23.11.2021		ZL č. 086
Zhotovitel:	PKS stavby a.s.; Brněnská 126/38, 591 00 Žďár nad Sázavou		
Objednatel:	Česká zemědělská univerzita v Praze; Kamýčká 129, 165 00 Praha		
Projektant:	K4 a.s.		
TDS:	NOSTA-HERTZ spol. s.r.o.		
Vyřádění dodavatele/vliv na termín:			
Dne:	1.12.21	za dodavatele:	HALANIC
		Podpis:	
Vyřádění TDS:			
Souhlasím.			
Dne:	8.12.21	za TDS:	RUSNAE
		Podpis:	
Vyřádění projektanta/ vliv na PD:			
Souhlasím.			
 K4 a.s. Kociánka 8/10, 612 00 Brno-Sadová IČ 60734396, DIČ CZ60734396 Kancelář Praha: Kubánské náměstí 1391/11, 100 00 Praha			
Dne:	1.12.2021	za projektanta:	ZORAJA
		Podpis:	
Vyřádění objednatele:			
Souhlasím.			
Dne:	10.12/2021	za objednatele:	
		Podpis:	
ZÁVĚR:			
Tyto změny nemají vliv na HMG stavby. Cena stavby se zvýší o 162.758,64,- Kč.			
Jedná se o změnu závazku ze smlouvy na veřejnou zakázku dle Zákona č. 134/2016 Sb. ZZVZ, dle § 222, odstavce 5.			
Tento Změnový list stavby je podkladem pro uzavření dodatku ke Smlouvě. Nedílnou součástí ZL jsou přílohy obsahující všechny doklady, které zdůvodňují oprávněnost změnového listu, včetně ocenění změn.			

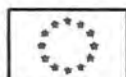

EVROPSKA UNIE
Evropské strukturální a investiční fondy
Operační program Výzkum, vývoj a vzdělávání



Změnový list č.88

Stavba: 3461

Výukové centrum zpracování zemědělských produktů II

Investor: Česká zemědělská univerzita v Praze

Zálohování - MaR, SIL , Doplnění PSUM - MaR

Položka		Text	Množství	MJ	MJ/cena	Celkem
		<u>Zálohování SIL</u>				
3 252.	A.1.4.7.1.4_046	Kabel silový, izolace PVC; CYKY-J 5x25 , pevně	45	m	255,67	11 505,37 Kč
3 190.	A.1.4.7.1.2_061	Kabel silový, izolace PVC CYKY-J 3x2.5 , pevně	45	m	33,14	1 491,44 Kč
	R	Úprava rozvaděče	1	kpl	54 000,00	54 000,00 Kč
		<u>Zálohování MaR</u>				
	R	MaR - viz samostatný ZL na další straně	1	kpl	14 859,54	14 859,54 Kč
		<u>Doplnění PSUM - MaR</u>				
	R	MaR - viz samostatný ZL na další straně	1	kpl	70 968,67	70 968,67 Kč
		<u>VRN</u>				
	Pozn.	Ostatní náklady (% z Smluvního SoD ; vyhotovení změnového listu, úprava projektové dokumentace, přesuny hmot.....)	0,07	%	152 825,01	9 933,63 Kč

Odbytová cena bez DPH:

162 758,64 Kč

Zálohování venkovních technologických zařízení									14 859,54
<u>Rozvaděč 4.4-kotelna</u>									8 229,77
úpravy v rozvaděči,doplnění o průchodky,jističe,svorky,vydrátování	kpl	1,00	2 100,00	2 100,00	4 500,00	4 500,00	6 600,00		6 600,00
zdemontování okruhů napojených na UPS dle původního projektu	kpl	1,00	0,00	0,00	1 600,00	1 600,00	1 600,00		1 600,00
úpravy SW ,stanice a grafika	kpl	1,00	0,00	0,00	0,75	0,75	0,75		0,75
úprava výrobní PD dokumentace a zakreslení do skut.stavu	kpl	1,00	0,00	0,00	25,00	25,00	25,00		25,00
nová revize(revizní zpráva topení kotelna již byla předána)	kpl	1,00	0,00	0,00	3,00	3,00	3,00		3,00
Dílčí a funkční zkoušky	kpl	1,00	0,00	0,00	1,02	1,02	1,02		1,02
<u>Rozvaděč 4.5-VZT terasa</u>									6 629,77
úpravy v rozvaděči,doplnění o průchodky,jističe,svorky,vydrátování	kpl	1,00	2 100,00	2 100,00	4 500,00	4 500,00	6 600,00		6 600,00
úpravy SW ,stanice a grafika	kpl	1,00	0,00	0,00	0,75	0,75	0,75		0,75
úprava výrobní PD dokumentace a zakreslení do skut.stavu	kpl	1,00	0,00	0,00	25,00	25,00	25,00		25,00
nová revize(revizní zpráva VZT již byla vydána)	kpl	1,00	0,00	0,00	3,00	3,00	3,00		3,00
Dílčí a funkční zkoušky	kpl	1,00	0,00	0,00	1,02	1,02	1,02		1,02

Název	Mj	Počet	Materiál	Materiál celkem	Montáž	Montáž celkem	Cena	Cena celkem
Elektromontáže								
Doplění požárních klapek								
<u>KABEL STÍNĚNÝ</u>								
JYTY 7x1 mm, pevně	m	378,00	24,71	9 340,38	0,00	0,00	24,71	9 340,38
<u>Spojovací systémy</u>								
A11 Krabice odbočná plastová, šedá, prázdná, IP 54,12 otv.	ks	28,00	136,74	3 828,72	0,00	0,00	136,74	3 828,72
<u>SVORKOVNICE KRABICOVÁ</u>								
2273-204 4x0,5-2,5mm2	ks	130,00	7,20	936,00	0,00	0,00	7,20	936,00
<u>POVRCHOVÝ INSTALAČNÍ SYSTÉM</u>							<u>0,00</u>	<u>0,00</u>
trubky ohebné, trubky pevné, příchytky, koncovky kpl	m	378,00	7,00	2 646,00	8,00	3 024,00	15,00	5 670,00
<u>RELÉ PATICOVÉ</u>							<u>0,00</u>	<u>0,00</u>
Paticové relé 24VDC/4P, vč. patice	kmpl	9,00	430,00	3 870,00	150,00	1 350,00	580,00	5 220,00
<u>OSTATNÍ</u>							<u>0,00</u>	<u>0,00</u>
úpravy rozvaděče RMDT 3.5 hod/HZS	ks	6,00	458,00	2 748,00	900,00	5 400,00	1 358,00	8 148,00
úpravy rozvaděče RMDT 4.4 hod/HZS	ks	6,00	495,00	2 970,00	900,00	5 400,00	1 395,00	8 370,00
úpravy rozvaděče RMDT 0.7 hod/HZS	ks	8,00	150,00	1 200,00	900,00	7 200,00	1 050,00	8 400,00
úpravy rozvaděče RMDT 1.7 hod/HZS	ks	8,00	325,00	2 600,00	900,00	7 200,00	1 225,00	9 800,00
doplnění DI	ks	9,00	1 122,00	10 098,00	0,00	0,00	1 122,00	10 098,00
doplnění datových bodů (vizualizace)	ks	28,00		0,00	0,50	14,00	0,50	14,00
doplnění datových bodů (aplikační SW)	ks	9,00		0,00	0,75	6,75	0,75	6,75
zkoušky 1:1 a uvedení do provozu db	ks	28,00		0,00	1,02	28,56	1,02	28,56
revize MaR navýšení kpl	ks	1,00		0,00	3,00	3,00	3,00	3,00
výrobní PD zapojení rozvaděčů -doplnění	ks	16,00		0,00	25,00	400,00	25,00	400,00
Doplění požárních klapek - celkem				40 237,10		30 026,31		70 263,41
Podružný materiál				705,26			0,00	705,26
Elektromontáže - celkem				40 942,36		30 026,31		70 968,67

Zálohování Mar a SIL

EH402.353
0,3

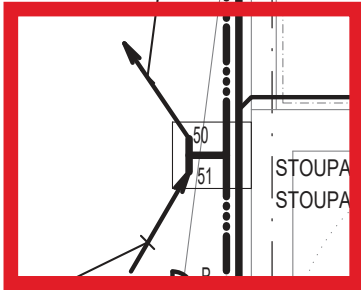

STOUPAČKA ZE 3. DO 4.NP
STOUPAČKOVÝ ŽEBŘ 300/60

- WL4.5-CYKY-J 4x95
- WL4.6-CYKY-J 4x185
- WL0101.3.706-CYKY-J 3x1.5
- WL0101.3.825-CYKY-J 4x16
- WL0101.3.828-CYKY-J 4x50
- WL0101.801-CYKY-J 5x10
- WL0101.802-CYKY-J 5x10
- WL0105.5.502-1-CXKH-V-J 5x1.5 mm²
- WL0105.5.511-1-CXKH-V-J 3x1.5 mm²
- WL301.405-CYKY-J 5x16
- WL402.0-CYKY-J 4x16

ÚPRAVA POPISŮ TRAS A
STOUPAČEK; SPOJENO SE
ZMĚNOU KONCEPCE NAPÁJENÍ
A ZÁLOHOVÁNÍ !!

4.05

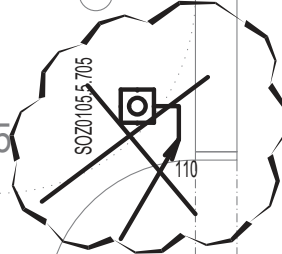

ZRUŠENO
SPOLEČNĚ S SOZ

Datum předložení změny:	16.11.2021	ZL č. 087
Zhotovitel:	PKS stavby a.s.; Brněnská 126/38, 591 00 Žďár nad Sázavou	
Objednatel:	Česká zemědělská univerzita v Praze; Kamýcká 129, 165 00 Praha	
Projektant:	K4 a.s.	
TDS:	NOSTA-HERTZ spol. s.r.o.	
Smlouva o Dílo (SoD) č.:	SML/2101/0135/19	
Ze dne:	17.12.2019	

Projekt registrační číslo:	CZ.02.2.67/0.0/16_016/0002532
Stavba:	Výukové centrum zpracování zemědělských produktů II.
Objekt:	SO.01

Název změny:	Elektro, ZTI - Doplnění dle požadavků INV
--------------	---

Odůvodnění a popis změny a identifikace původce změny:

Na základě konzultace s investorem a jeho požadavku o změnu/doplnění elektroinstalací a ZTI. Konkrétně se jedná o :

- Záměna zásuvky m.č.0.21
- Doplnění manometrů - kotelna
- Doplnění zásobníků na papírové ručníky (umyvadlové stěny)
- Nové přípojky DATA - TV a infopanely
- Sířeny k jímkám
- Změna FV dle požadavků PBR

Všechny změny jsou vyznačeny v přílohách tohoto změnového listu.

Nové řešení:

Doplnění/Změna elektroinstalace a ZTI dle požadavků INV.

Původní řešení v PD:

Nebylo řešeno

Změna má vliv do následujících profesí (oblast projektové dokumentace)

Technologie prostředí staveb, ASŘ

Díličí cenový dopad

	MJ	Výměra	Jedn. cena Kč (bez DPH)	Cena Kč (bez DPH)
Odpočet:	kpl	1	0,00	0,00
Přípočet:	kpl	1	87 108,54	87 108,54
viz příložený položkový rozpočet o počtu 2 stran		celkem		87 108,54 Kč

CELKEM Kč (bez DPH):

Procentuální podíl méněprací ZL k celkové ceně stavby	0,00%
Procentuální podíl víceprací ZL k celkové ceně stavby	0,03%
Procentuální podíl všech prací ZL k celkové ceně stavby	0,03%

PŘÍLOHY ZL:

- č.1 - Oceněný výkaz výměr
- č.2 - Vyznačení v PD

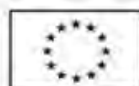

EVROPSKÁ UNIE
Evropské strukturální a investiční fondy
Operační program Výzkum, vývoj a vzdělávání



MINISTERSTVĚ ŠKOLSTVÍ,
MLÁDEŽE A TĚLOVÝCHOVY

Datum předložení změny:	16.11.2021	ZL č. 087
Zhotovitel:	PKS stavby a.s.; Brněnská 126/38, 591 00 Žďár nad Sázavou	
Objednatel:	Česká zemědělská univerzita v Praze; Kamýcká 129, 165 00 Praha	
Projektant:	K4 a.s.	
TDS:	NOSTA-HERTZ spol. s.r.o.	

Vyřádění dodavatele/vliv na termín:

Dne: 17.12.21 za dodavatele: MALANIČ Podpis: [redacted]

Vyřádění TDS:

Souhlasím.

Dne: 8.12.21 za TDS: RUSNAK Podpis: [redacted]

Vyřádění projektanta/ vliv na PD:

Souhlasím.



K4 a.s.
Kociánka 8/10, 612 00 Brno-Sadová
IČ 60734396, DIČ CZ60734396
Kancelář Praha:
Kubánské náměstí 1391/11, 100 00 Praha

Dne: 1.12.2021 za projektanta: ZOBRA Podpis: [redacted]

Vyřádění objednatele:

Souhlasím.

Dne: 10.12.2021 za objednatele: Podpis: [redacted]

ZÁVĚR:

Tyto změny nemají vliv na HMG stavby. Cena stavby se zvýší o 87.108,54,- Kč.

Jedná se o změnu závazku ze smlouvy na veřejnou zakázku dle Zákona č. 134/2016 Sb. ZZVZ, dle § 222, odstavce 4.

Tento Změnový list stavby je podkladem pro uzavření dodatku ke Smlouvě. Nedílnou součástí ZL jsou přílohy obsahující všechny doklady, které zdůvodňují oprávněnost změnového listu, včetně ocenění změn.

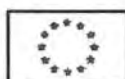

EVROPSKÁ UNIE
Evropské strukturální a investiční fondy
Operační program Výzkum, vývoj a vzdělávání



Změnový list č.87

Stavba: 3461

Výukové centrum zpracování zemědělských produktů II

Investor: Česká zemědělská univerzita v Praze

Elektro, ZTI - Doplnění dle požadavků INV

Položka		Text	Množství	MJ	MJ/cena	Celkem
<u>Záměna zásuvky m.č. 0.21</u>						
3 249.	A.1.4.7.1.4_043	Kabel silový, Izolace PVC; CYKY-J 5x10 , pevně	23	m	118,37	2 722,46 Kč
3 236.	A.1.4.7.1.4_030	Zásuvka průmyslová, nástěnná montáž; řazení 3P+N+PE; b. IP 67 / IP 69, 32 A	1	ks	574,80	574,80 Kč
	R	Jistič B25/3	1	ks	648,12	648,12 Kč
		Úprava rozvaděče	1	kpl	3 800,00	3 800,00 Kč
<u>Doplnění manometrů - kotelna</u>						
	R	Manometr pr.160mm, 0-6kPa - dodávka a montáž	2	ks	2 455,00	4 910,00 Kč
	734424101	Kondenzační smyčka k přivaření zahnutá	2	ks	348,00	696,00 Kč
	734424912	Příslušenství tlakoměrů kohout čepový s přípojkou M20x1,5	2	ks	360,00	720,00 Kč
	734424933	Přípojka závitová tlakoměrů	2	ks	103,00	206,00 Kč
<u>Doplnění zásobníků na papírové ručníky (umyvadlové stěny)</u>						
1 204.	OS/008	Zásobník na kusové papírové ručníky. Rozměry: cca 300x305x130mm Zásobník papírových ručníků k - montáži na stěnu, nerezová ocel satin., Další specifikace viz Vybavení hygienických zařízení	8	ks	1 222,96	9 783,69 Kč
<u>Nové přípojky DATA - TV a infopanely</u>						
3 424.	A.1.4.8.1.5_012	Datová zásuvka, 2xRJ45 STP, Cat.6A, vč. krabice pro PC/TLF, WiFi (komplet)	3	ks	446,12	1 338,37 Kč
3 431.	A.1.4.8.1.7_001	Kabel STP 4p.cat.6A LSOH	350	m	20,85	7 297,61 Kč
3 438.	A.1.4.8.1.7_008	Trubka PVC pr. 20 mm p.o.	50	m	18,33	916,69 Kč
3243	A.1.4.7.1.4_037	Kabel silový, Izolace PVC; CYKY-J 3x2.5 , pevně - A.1.4.7.1.4_037	45,000	m	33,14	1 491,44 Kč
	R	Jistič B16/1	1	ks	156,42	156,42 Kč
3227	A.1.4.7.1.4_021	Zásuvka jednonásobná IP 44, s ochranným kolíkem, s víčkem - A.1.4.7.1.4_021	3,000	ks	151,51	454,53 Kč
	A.1.4.7.1.6_032	Příchytka 910 STK 6X30 OBO Hřebík pro stahovací pasek (vč. pásku)	80	ks	33,14	2 651,44 Kč
<u>Sírény k jímkám</u>						
		LD-12 záplavový detektor	3	ks	575	1 725,00 Kč
		síréna BELL-TEC SIREN/F	2	ks	1150	2 300,00 Kč
		Ovládací skříň pro 1 detektor	1	kpl	5175	5 175,00 Kč
		Ovládací skříň pro 2 detektory	1	kpl	5750	5 750,00 Kč
3 568.	A.1.4.8.6.2_001	Kabel JY(St)-Y 2x2x0,8 - A.1.4.8.6.2_001	24,000	m	25,07	601,78 Kč



Datum předložení změny:	23.11.2021	ZL č.	089
Zhotovitel:	PKS stavby a.s.; Brněnská 126/38, 591 00 Žďár nad Sázavou		
Objednatel:	Česká zemědělská univerzita v Praze; Kamýcká 129, 165 00 Praha		
Projektant:	K4 a.s.		
TDS:	NOSTA-HERTZ spol. s.r.o.		
Smlouva o Dílo (SoD) č.:	SML/2101/0135/19		
Ze dne:	17.12.2019		

Projekt registrační číslo:	CZ.02.2.67/0.0/16_016/0002532
Stavba:	Výukové centrum zpracování zemědělských produktů II.
Objekt:	SO.01

Název změny:	VZT - Uprava větrání kotelny
--------------	------------------------------

Odůvodnění a popis změny a identifikace původce změny:
Na základě kontroly PD a konzultace s investorem, byla zjištěna chybně navržená VZT v 4.NP v m.č. 4.21 - kotelna. Přívodní potrubí by nepokrývalo větráním část místnosti kotelny a mohlo by dojít k tomu, že některé části místnosti nebudou větrány. Zakreslení přívodního a odvodního potrubí je v příloze tohoto ZL.

Nové řešení:
Záměna VZT odtahu a přívodu vzduchu, včetně prodloužení přívodního potrubí.

Původní řešení v PD:
Nevyhovující návrh VZT.

Změna má vliv do následujících profesí (oblast projektové dokumentace)
Technika prostředí staveb

Dílní cenový dopad				
	MJ	Výměra	Jedn. cena Kč (bez DPH)	Cena Kč (bez DPH)
Odpočet:	kpl	1	-5 444,93	-5 444,93
Přípočet:	kpl	1	70 502,71	70 502,71
viz příložený položkový rozpočet o počtu 1 stran		celkem		65 057,78 Kč

CELKEM Kč (bez DPH):	
Procentuální podíl méněprací ZL k celkové ceně stavby	0,00%
Procentuální podíl víceprací ZL k celkové ceně stavby	0,03%
Procentuální podíl všech prací ZL k celkové ceně stavby	0,03%

PŘÍLOHY ZL:
č.1 - Oceněný výkaz výměr
č.2 - zakreslení v PD

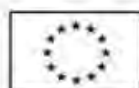

EVROPSKÁ UNIE
Evropské strukturální a investiční fondy
Operační program Výzkum, vývoj a vzdělávání



MINISTERSTVO ŠKOLENÍ,
MLÁDEŽE A TĚLOVÝCHOVY

Datum předložení změny:	23.11.2021		ZL č. 089
Zhotovitel:	PKS stavby a.s.; Brněnská 126/38, 591 00 Žďár nad Sázavou		
Objednatel:	Česká zemědělská univerzita v Praze; Kamýcká 129, 165 00 Praha		
Projektant:	K4 a.s.		
TDS:	NOSTA-HERTZ spol. s.r.o.		
Vyjádření dodavatele/vliv na termín:			
Dne:	1.12.21	za dodavatele:	HALAVIK
Vyjádření TDS: Souhlasím.			
Dne:	8.12.21	za TDS:	RUSNAK
Vyjádření projektanta/ vliv na PD: Souhlasím.			
Dne:	1.12.2021	za projektanta:	ZORAN
Vyjádření objednatele: Souhlasím.			
Dne:	10.12/2021	za objednatele:	
ZÁVĚR: Tyto změny nemají vliv na HMG stavby. Cena stavby se zvýší o 65.057,78,- Kč. Jedná se o změnu závazku ze smlouvy na veřejnou zakázku dle Zákona č. 134/2016 Sb. ZZVZ, dle § 222, odstavce 5.			
Tento Změnový list stavby je podkladem pro uzavření dodatku ke Smlouvě. Není součástí ZL jsou přílohy obsahující všechny doklady, které zdůvodňují oprávněnost změnového listu, včetně ocenění změn.			

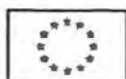

EVROPSKÁ UNIE
Evropské strukturální a investiční fondy
Operační program Výzkum, vývoj a vzdělávání



Změnový list č.89

Stavba: 3461

Výukové centrum zpracování zemědělských produktů II

Investor: Česká zemědělská univerzita v Praze

VZT_Větrání kotelny

Položka	Text	Množství	MJ	MJ/cena	Celkem
Úprava větrání kotelny					
I. Změna z 18.12.2020 - Záměna a posun ventilátoru změny dimenze přírodního potrubí					
2 151.	A.1.4.3.2_707	Potrubí SPIRO do průměru D315, vč tvarovek	3 m	494,19	1 482,56 Kč
2 109.	A.1.4.3.1.T14_001	Potrubní ventilátor D200, V=500m3/h, dp=150Pa, U=230V	-1 ks	5 444,93	-5 444,93 Kč
	R	D + M Potrubní ventilátor TD D315, V=1000m3/h	1 ks	14 275,00	14 275,00 Kč
II. Změna z 08.11.2021 - Záměna ventilátoru a předělání/prodloužení trasy přívodu					
	R	D + M Potrubní ventilátor TD D160, V=200m3/h	1 ks	4 865,00	4 865,00 Kč
	R	D + M - Ohřívače - MBE 160/2,1 R2 elektrický ohřívač s regulací výkonu	1 ks	15 649,00	15 649,00 Kč
	R	D + M - Filtr EU4	1 ks	1 724,00	1 724,00 Kč
	R	D + M - Vyústka 525x75, odvodní, na kruhové potrubí	2 ks	748,00	1 496,00 Kč
2 146.	A.1.4.3.2_702	Potrubí SPIRO do průměru D160, vč tvarovek	15 bm	272,25	4 083,70 Kč
2 159.	A.1.4.3.2_801	Potrubí čtyřhranné - rovné	2 m2	470,51	941,03 Kč
	R	Demontáž původního potrubí	4,5 bm	386,20	1 737,90 Kč
	R	Příplatek za ztíženou demontáž a montáž VZT potrubí	23,75 bm	425,80	10 112,75 Kč
2 164.	A.1.4.3.2_901	Tepelná parotěsná izolace tl.19mm	8 m2	354,12	2 832,94 Kč
	R	Úklid	1 kpl	1 850,00	1 850,00 Kč
VRN					
		Ostatní náklady (% z Smluvního SoD ; vyhotovení změnového listu, úprava projektové dokumentace, přesuny hmot.....)	0,17 %	55 604,94	9 452,84 Kč
Pozn.	Nejsou oceněny případné dopady do MaR				
Odbytová cena bez DPH:					65 057,78 Kč

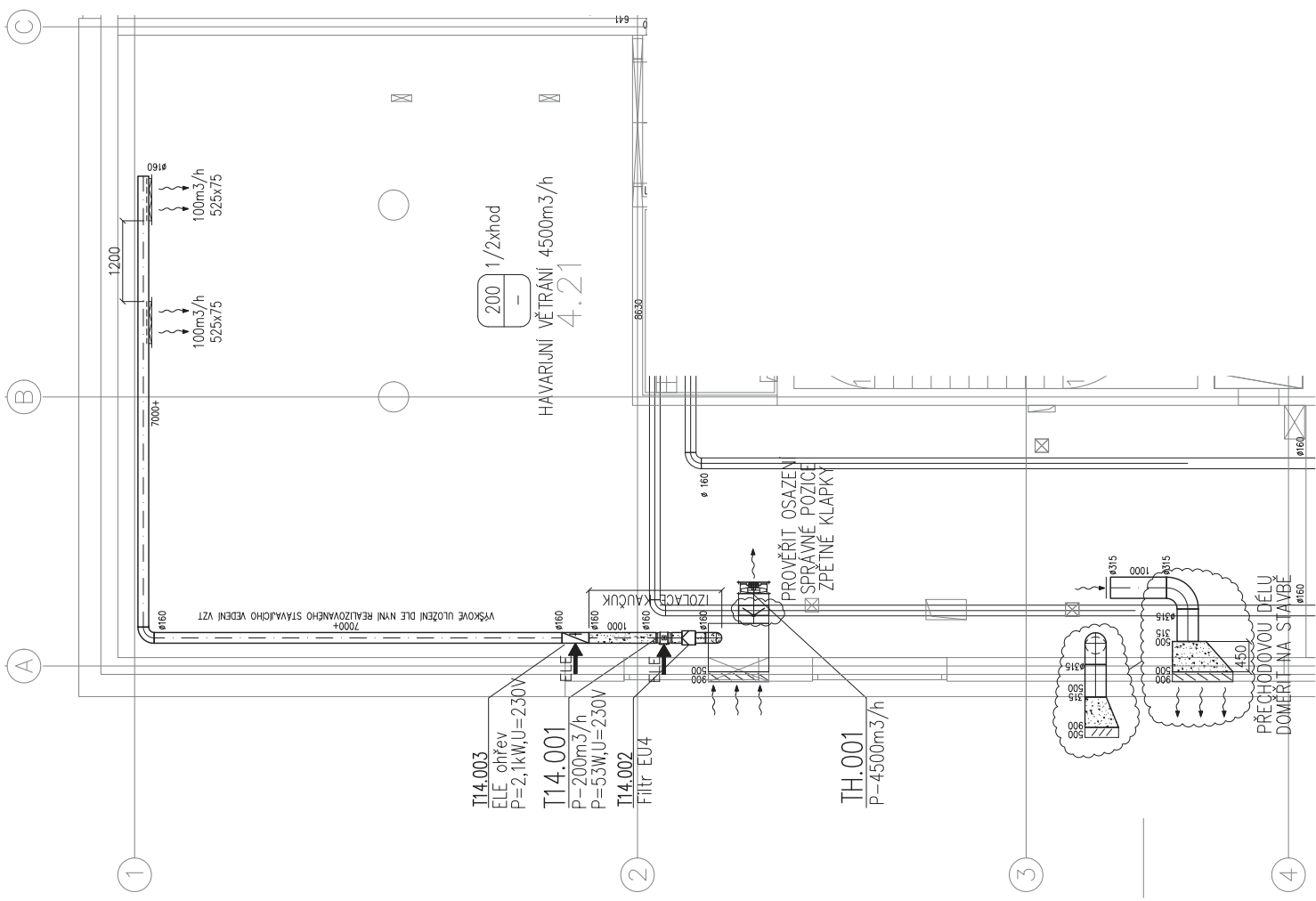



±0,000 = 277,700 m.n.m. BPV

Pozn.: Dokumentace je určena pro změnu stavby před dokončením.

Č. REVIZE: REVISION NO.:	DATUM VYDÁNÍ: DATE OF ISSUE:	POPIS REVIZE: DESCRIPTION OF THE REVISION:	VYPRACOVAL ELABORATED BY:
01	23.2.2021	ZMĚNA TRASY POTRUBÍ, VÝŠKOVÁ ÚROVEŇ VYTAŽOVANÁ NA ÚROVŇ 4.NP	ING.ŠALVA
02	08.11.2021	ZMĚNA VĚTRÁNÍ PLYNOVÉ KOTELNY - UZAVŘENÉ SPOTŘEBIČE	ING.ŠALVA

Pozn.: Dokumentace pro výběr zhotovitele je zpracována v podrobnostech dok. pro provádění stavby.

GENERÁLNÍ PROJEKTANT:  FAPPZ ČZU Kamyčkůva 128, 166 21 Praha 6 - Suchbát	INVESTOR/ORDENÁTEL:  FOURClima s.r.o. Třmčková 150a 628 00 Brno-Líšeň	AUTORIZACE
KONCEPČNÍ ARCHITEKT: Ing. arch. Filip Hrdlička Ing. arch. Pavel Procházka Ing. Luboš Poucháček Ing. Lukáš Váňa	SUBORDINÁTEL:  FourClima s.r.o., Třmčková 150a 628 00 Brno-Líšeň	ČÍSLO PRÁČE
MANAŽER PROJEKTU: Ing. arch. Filip Hrdlička ARCHITEKT: Ing. arch. Pavel Procházka HLAVNÍ INŽENÝR: Ing. Luboš Poucháček PROJEKTANT: Ing. Lukáš Váňa ZÁKAZKA Č.: 1200 ODDĚL: 05	STAVEBNÍ OBJEKT: SO 01, SO 02 OBCHODNÍ SORBOR: TECHNICKÁ PROSTŘEDÍ STAVBY VZDUCHOTECHNIKA OBSAH: PŮDORYS 4.NP	DATA: 01.08.2019 MĚŘÍTKO: 1:50 STUPĚŇ PD: DVZ KÓD DOKUMENTACE: D.1.4.3 ČÍSLO VÝŘESHI: 1200-05_D.1.4.3_008_02



Datum předložení změny:	23.11.2021	ZL č. 092
Zhotovitel:	PKS stavby a.s.; Brněnská 126/38, 591 00 Žďár nad Sázavou	
Objednatel:	Česká zemědělská univerzita v Praze; Kamýcká 129, 165 00 Praha	
Projektant:	K4 a.s.	
TDS:	NOSTA-HERTZ spol. s.r.o.	
Smlouva o Dílo (SoD) č.:	SML/2101/0135/19	
Ze dne:	17.12.2019	

Projekt registrační číslo:	CZ.02.2.67/0.0/16_016/0002532
Stavba:	Výukové centrum zpracování zemědělských produktů II.
Objekt:	SO.01

Název změny:	Doplnění rozvodů SIL do m.č.3.25a - Pekárna
--------------	---

Odůvodnění a popis změny a identifikace původce změny:

Na základě konzultace s investorem a jeho požadavku byli doplněny a změněny rozvody silnoproudu a koncových prvků. Jedná se o úpravu již realizovaných rozvodů a osazených koncových prvků na požadavek technologů pekárny. Jednotlivé změny jsou schématicky zakresleny v příloženém dokumentu.

Nové řešení:

Doplnění a změnu rozvodů silnoproudu a koncových prvků m.č. 3.25a dle požadavků INV.

Původní řešení v PD:

Původní zadání dle technologie.

Změna má vliv do následujících profesí (oblast projektové dokumentace)

Technologie prostředí staveb

Dílní cenový dopad

	MJ	Výměra	Jedn. cena Kč (bez DPH)	Cena Kč (bez DPH)
Odpočet:	kpl	1	0,00	0,00
Přípočet:	kpl	1	77 944,30	77 944,30
viz příložený položkový rozpočet o počtu 1 stran		celkem		77 944,30 Kč

CELKEM Kč (bez DPH):

Procentuální podíl méněprací ZL k celkové ceně stavby	0,00%
Procentuální podíl víceprací ZL k celkové ceně stavby	0,03%
Procentuální podíl všech prací ZL k celkové ceně stavby	0,03%

PŘÍLOHY ZL:

- č.1 - Oceněný výkaz výměr
- č.2 - Schématické zakreslení v PD

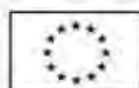

EVROPSKÁ UNIE
Evropské strukturální a investiční fondy
Operační program Výzkum, vývoj a vzdělávání



MINISTERSTVO ŠKOLSTVÍ,
MLÁDEŽE A TĚLOVÝCHOVY

Vyřádění dodavatele/vliv na termín:			
Dne:	1.12.21	za dodavatele:	MACANIK
Podpis:		[Redacted]	
Vyřádění TDS:			
Souhlasím,			
Dne:	8.12.21	za TDS:	ZUSNAK
Podpis:		[Redacted]	
Vyřádění projektanta/ vliv na PD:			
Souhlasím.			
 K4 a.s. Kociánka 8/10, 612 00 Brno-Sedová IČ 60734396, DIČ CZ60734396 Kancelář Praha: Křižovnické náměstí 1391/11, 100 00 Praha 1			
Dne:	1.12.2021	za projektanta:	ZORANA
Podpis:		[Redacted]	
Vyřádění objednatele:			
Souhlasím,			
Dne:	10.12.2021	za objednatele:	
Podpis:		[Redacted]	
ZÁVĚR:			
Tyto změny nemají vliv na HMG stavby. Cena stavby se zvýší o 77.944,30,- Kč.			
Jedná se o změnu závazku ze smlouvy na veřejnou zakázku dle Zákona č. 134/2016 Sb. ZZVZ, dle § 222, odstavce 4.			
Tento Změnový list stavby je podkladem pro uzavření dodatku ke Smlouvě. Nedílnou součástí ZL jsou přílohy obsahující všechny doklady, které zdůvodňují oprávněnost změnového listu, včetně ocenění změn.			

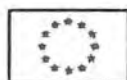

Změnový list č.92

Stavba: 3461

Výukové centrum zpracování zemědělských produktů II

Investor: Česká zemědělská univerzita v Praze

Doplnění rozvodů SIL do m.č.3.25a - Pekárna

Položka		Text	Množství	MJ	MJ/cena	Celkem
Doplnění rozvodů SIL do m.č.3.25a - Pekárna						
3243	A.1.4.7.1.4_037	Kabel silový, Izolace PVC; CYKY-J 3x2.5 , pevně - A.1.4.7.1.4_037	66,000	m	33,14	2 187,44 Kč
3246	A.1.4.7.1.4_040	Kabel silový, Izolace PVC; CYKY-J 5x2.5 , pevně - A.1.4.7.1.4_040	125,000	m	42,61	5 326,56 Kč
3249	A.1.4.7.1.4_043	Kabel silový, Izolace PVC; CYKY-J 5x10 , pevně - A.1.4.7.1.4_043	52,000	m	118,37	6 155,14 Kč
3320	A.1.4.7.1.6_032	Příchytka 910 STK 6X30 OBO Hřebík pro stahovací pasek (vč. pásku) - A.1.4.7.1.6_032	60,000	ks	33,14	1 988,58 Kč
3305	A.1.4.7.1.6_017	1516EHF OCHRANNÁ TRUBKA BEZHALOGENOVÁ délka 3 m sv. šedá - A.1.4.7.1.6_017	15,000	m	45,45	681,80 Kč
3308	A.1.4.7.1.6_020	1540HF OCHRANNÁ TRUBKA BEZHALOGENOVÁ délka 3 m sv. šedá - A.1.4.7.1.6_020	7,000	m	56,82	397,72 Kč
3309	A.1.4.7.1.6_021	5316 PŘÍCHYTKA PVC - A.1.4.7.1.6_021	40,000	ks	3,31	132,57 Kč
3312	A.1.4.7.1.6_024	5340 PŘÍCHYTKA PVC - A.1.4.7.1.6_024	35,000	ks	7,58	265,14 Kč
3313	A.1.4.7.1.6_025	VRUT - A.1.4.7.1.6_025	75,000	ks	2,84	213,06 Kč
3314	A.1.4.7.1.6_026	1416 TRUBKA OHEBNÁ - MONOFLEX - A.1.4.7.1.6_026	10,000	m	35,98	359,84 Kč
3317	A.1.4.7.1.6_029	1440 TRUBKA OHEBNÁ - MONOFLEX 40 320N - A.1.4.7.1.6_029	5,000	m	42,61	213,06 Kč
3235	A.1.4.7.1.4_029	Zásuvka průmyslová, nástěnná montáž; řazení 3P+N+PE; b. IP 67 / IP 69, 16 A - A.1.4.7.1.4_029	5,000	ks	473,47	2 367,36 Kč
3236	A.1.4.7.1.4_030	Zásuvka průmyslová, nástěnná montáž; řazení 3P+N+PE; b. IP 67 / IP 69, 32 A - A.1.4.7.1.4_030	1,000	ks	574,80	574,80 Kč
		Zásuvka 230V/16A IP66 SCAME - 37.6411	2,000	ks	560,00	1 120,00 Kč
		Podružný materiál	1,000	kpl	1 750,00	1 750,00 Kč
		Úprava rozvaděče RPK301	1,000	kpl	17 854,00	17 854,00 Kč
		Rozvaděč R-PEC	1,000	kpl	20 745,00	20 745,00 Kč
	945412111	Teleskopická hydraulická montážní plošina výška zdvihu do 8 m	3	den	2 950,00	8 850,00 Kč
		VRN				
		Ostatní náklady (% z Smluvního SoD ; vyhotovení změnového listu, úprava projektové dokumentace, přesuny hmot.....)	0,09	%	71 182,07	6 762,23 Kč
	Pozn.					

Odbytová cena bez DPH:

77 944,30 Kč

Datum předložení změny:	02.12.2021	ZL č. 093
Zhotovitel:	PKS stavby a.s.; Brněnská 126/36, 591 00 Žďár nad Sázavou	
Objednatel:	Česká zemědělská univerzita v Praze; Kamýčká 129, 165 00 Praha	
Projektant:	K4 a.s.	
TDS:	NOSTA-HERTZ spol. s.r.o.	

Smlouva o Dílo (SoD) č.:	SML/2101/0135/19
Ze dne:	17.12.2019

Projekt registrační číslo:	CZ.02.2.67/0.0/16_016/0002532
Stavba:	Výukové centrum zpracování zemědělských produktů II.
Objekt:	SO 01

Název změny:	Celková změna vzduchotechnického větrání m.č. 2.10 - Kuchyně
--------------	--

Odůvodnění a popis změny a identifikace původce změny:

Při optimalizaci návrhu technologie v m.č. 2.10 - kuchyně bylo zjištěno, že je chybně navržené množství přiváděného a odváděného vzduchu (cca 10x poddimenzováno). V této místnosti se nachází gastro technologie, která potřebuje ke své funkci několik digestoří. Dle aktuální PD je v návrhu VZT pokryta pouze výměna vzduchu v místnosti a digestoře by nebyly funkční (neměly by dostatečný odtah). Dodávka digestoří není součástí dodávky GD, proto GD nemohl tuto chybu z důvodu absence koncových prvků (digestoří) odborně posoudit jako celek. AD však tuto PD navrhoval včetně daných technologií (technologie si zařizuje sám investor). Z tohoto důvodu je nutné, po konzultacích všech zúčastněných stran, doplnit VZT jednotku do 4 NP na terasu, která bude pokrývat veškerou vzduchotechnickou potřebu digestoří v 2 NP. S tím jsou spojené stavební úpravy (statika), napojení na ZTI, MaR ad. Vzhledem k dopadu do dalších profesí je nutné vyhotovit komplexní PD se změnami včetně koordinací všech profesí a rozdílového výkazu výměr. Z tohoto důvodu bude cenový dopad těchto změn včetně revidované PD zaznamenán na samostatném ZL.

Nové řešení:

Doplnění VZT jednotky na střechu a svedení VZT potrubí z 4 NP do 2 NP a z toho vyplývající stavební práce a koordinace jednotlivých profesí (ZTI, SIL, MaR, ...).

Původní řešení v PD:

Chybně navržené vzduchotechnické odvětrání kuchyně.

Změna má vliv do následujících profesí (oblast projektové dokumentace)

Technologie prostředí staveb, ASŘ, STA, PBŘ

Díličí cenový dopad

	MJ	Výměra	Jedn. cena Kč (bez DPH)	Cena Kč (bez DPH)
Odpočet:	kpl	1	0,00	0,00
Přípočet:	kpl	1	0,00	0,00
viz příložený položkový rozpočet o počtu 0 stran	celkem			0,00 Kč

CELKEM Kč (bez DPH):

Procentuální podíl méněprací ZL k celkové ceně stavby	0,00%
Procentuální podíl víceprací ZL k celkové ceně stavby	0,00%
Procentuální podíl všech prací ZL k celkové ceně stavby	0,00%

PŘÍLOHY ZL:

č 1 - Aktualizovaný časový harmonogram



EVROPSKA UNIE
Evropské strukturální a investiční fondy
Operační program Výzkum, vývoj a vzdělávání



Datum předložení změny:	02.12.2021	ZL č. 093
Zhotovitel:	PKS stavby a.s.; Brněnská 126/38, 591 00 Žďár nad Sázavou	
Objednatel:	Česká zemědělská univerzita v Praze; Kamýcká 129, 165 00 Praha	
Projektant:	K4 a.s.	
TDS:	NOSTA-HERTZ spol. s.r.o.	

Vyjádření dodavatele/vliv na termín:

Prodloužení realizace díla o 105 dní

Dne: 9.12.21 za dodavatele: MALANÍK Podpis:

Vyjádření TDS:

Souhlasím.

Dne: 10.12.2021 za TDS: POLOPKUBSKY Podpis:

Vyjádření projektanta/ vliv na PD:

Souhlasím.

K4 a.s.
 Křižácká 8/10, 612 00 Brno-Sedová
 IČ 60734398, DIČ CZ60734398
 Kancelář Praha:
 Křižácká náměstí 130/11, 150 00 Praha 5

Dne: 9.12.2021 za projektanta: ZEBRKA Podpis:

Vyjádření objednatele:

Souhlasím.

Dne: 10.12/2021 za objednatele: CZL Podpis:

ZÁVĚR:

Tyto změny mají vliv na HMG stavby.

Jedná se o změnu závazku ze smlouvy na veřejnou zakázku dle zákona č. 134/2016 Sb. ZZVZ, dle § 222, odstavce 5.

Tento Změnový list stavby je podkladem pro uzavření dodatku ke Smlouvě. Nedílnou součástí ZL jsou přílohy obsahující všechny doklady, které zdůvodňují oprávněnost změnového listu, včetně ocenění změn.

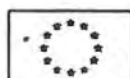
 EVROPSKÁ UNIE
 Evropské strukturální a investiční fondy
 Operační program Výzkum, vývoj a vzdělávání