

SMLOUVA O DÍLO č. 297/00069434/2021

uzavřená podle ustanovení § 2586 a násl. Zákona č.89/2012 občanský zákoník v jeho platném znění.

I. SMLUVNÍ STRANY

Objednatel	:	Střední lesnická škola a Střední odborné učiliště, Křivoklát, Písky 181
Adresa	:	Písky 181, 270 23 Křivoklát
IČO	:	00069434
DIČ	:	CZ00069434
Bankovní spojení	:	8835221/0100 Komerční banka a.s.
Tel.	:	313 558 128, 602 341 467
Zastoupený	:	Ing. Vratislav Dlohošem, ředitelem školy
Zhotovitel	:	Jiří Jiroušek
Adresa	:	Nový Dům 31, 269 01 Rakovník
IČO	:	43943586
DIČ	:	CZ7212150209
Bankovní spojení	:	281049221/0100 Komerční banka.s.

II. PŘEDMĚT PLNĚNÍ

2.1 Předmětem plnění smlouvy je:

- Výměna střešní krytiny na garážích školy p.č. 465 včetně montáže žlabů a závětrných lišt, plocha střechy je 200 m². Střešní krytina (plech) bude zakoupena od firmy Borga s.r.o. objednatel z vlastních prostředků. Odvoz původní krytiny na skládku Ekologie Lány zajistí vlastními prostředky objednatel.
- Cenová nabídka ze dne 27. 10. 2021 včetně klempířského a spojovacího materiálu, demontáže původní střešní krytiny, montáže žlabů a svodů, dopravy na adresu Písky 181, Křivoklát 270 23

III. TERMÍN PLNĚNÍ

3.1 a) Výměna střešní krytiny na garážích školy p. č. 465 v termínu od 29. 11. do 15. 12. 2021

IV. CENA DÍLA

4.1 Cena díla je stanovena cenovou nabídkou (viz příloha) a činí:

a) Budova garáží p.č. 465 82.403,- Kč bez DPH

4.2 Podle § 92a zákona o DPH je výši daně povinen doplatit a přiznat plátce, pro kterého je plnění uskutečněno.

V. FORMA ÚHRADY

5.1 Jsou dohodnuty následující platební podmínky:

a) Platba ve výši 82.403,-Kč bez DPH bude proplacena bankovním převodem po předání díla bez vad a nedodělků na základě vystavené zúčtovací faktury se splatností 14 dnů.

VI. ZÁRUČNÍ DOBA

6.1 Zhotovitel poskytuje na montážní práce a dodávky provedené dle této smlouvy záruku v délce 24 měsíců od data předání díla.

6.2 O vadách zjištěných v průběhu záruční doby je objednatel povinen informovat zhotovitele bezprostředně po jejich zjištění a to písemnou formou. Takto oznámené vady budou zhotovitelem

odstraněny v nejbližším možném termínu nejpozději však v případě havárie do 48 hodin a v ostatních případech do 20-ti pracovních dnů ode dne doručení oznámení zhotoviteli.

VII. DALŠÍ UJEDNÁNÍ

- 7.1 Podepsáním této smlouvy se zhotovitel zavazuje provést dílo dle platných českých předpisů a norem a objednatel se zavazuje řádně provedené dílo odebrat a zaplatit za podmínek ve smlouvě uvedených.
- 7.2 Materiál, dodávky a práce budou uskutečněny z materiálů a výrobků splňujících technické požadavky dle zákona č. 22/1997 Sb., o technických požadavcích na výrobky.
- 7.3 O předání a převzetí díla bude sepsán zápis potvrzený oprávněnými osobami obou smluvních stran.
- 7.4 Objednatel se zavazuje zajistit zhotoviteli bezproblémový přístup do budovy.
- 7.5 Objednatel se zavazuje zajistit zhotoviteli součinnost stavby a příslušných osob při zaměření a při případném následném upřesňování technických věcí potřebných k řádnému plnění díla tak, aby vše bylo vyjasněno a písemně potvrzeno nejpozději 1 týden před termínem dodání. V opačném případě má zhotovitel právo odstoupit od smlouvy nebo posunout termín plnění.
- 7.6 Převod vlastnických práv je dohodnut tak, že do zaplacení celé ceny díla je veškeré zboží a materiál dodaný do té doby zhotovitelem majetkem zhotovitele, který si jej může kdykoliv demontovat a odvézt. Po zaplacení zúčtovací faktury se dílo stává dnem úhrady majetkem objednatele.
- 7.7 Závazky obou stran jsou započitatelné.

VIII. POKUTY A PENÁLE

- 8.1 Zhotovitel zaplatí objednateli smluvní pokutu ve výši 0,15% z nedodané části díla za každý den prodlení termínu plnění.

IX. ZÁVĚREČNÁ USTANOVENÍ

- 9.1 Tato smlouva má 2 strany a je vypracována ve 2 originálních vyhotoveních, z nichž po jednom vyhotovení obdrží každá ze smluvních stran.
- 9.2 Tato smlouva může být měněna pouze písemnými dodatky podepsanými oběma smluvními stranami.
- 9.3 Nedílnou součástí této smlouvy je cenová nabídka ze dne 27. 10. 2021

V Křivoklátě 29. 11. 2021

V Novém Domě dne 29. 11. 2021

Za objednatele:

Za zhotovitele:

.....
Ing. Vratislav DLOHOŠ
Ředitel SLŠ a SOU

.....
Jiří Jiroušek
majitel firmy

**Střední lesnická škola
a Střední odborné učiliště,
Křivoklát, Písky 181 ①**

Tel.: 313 558 128-9, 777 341 467
IČ: 00069434, DIČ: CZ00069434

JIŘÍ JIROUŠEK

Nový Dům 31, Rakovník 269 01
IČO:439 43 586 DIČ:CZ7212150209
Telefon: 602 963 192

Cenová nabídka

evidenční č. živnostenského listu:
310013-17268-01

Odběratel:

Jméno Střední lesnická škola a Střední odborné učiliště
Adresa Písky 181
PSČ 270 24 **Obec** Křivoklát
Telefon
IČO 00069434
DIČ CZ00069434

Datum vystavení 27.10.2021

Objednávka č.
Vystavil

Množství	Popis	Cena / ks	Sazba DPH	DPH	Cena vč. DPH
Cenová nabídka na výměnu krytiny na garážích v areálu učiliště					
35	Žlaby, svody	425,00 Kč	0 %	0,00 Kč	14 875,00 Kč
15	Závětrná lišta	315,00 Kč	0 %	0,00 Kč	4 725,00 Kč
60	Pás proti ptákům	33,00 Kč	0 %	0,00 Kč	1 980,00 Kč
8	Vrutky krytina	733,00 Kč	0 %	0,00 Kč	5 864,00 Kč
200	Práce	243,95 Kč	0 %	0,00 Kč	48 790,00 Kč
1	Doprava	3 850,00 Kč	0 %	0,00 Kč	3 850,00 Kč
2	UKDM tmel	125,00 Kč	0 %	0,00 Kč	250,00 Kč
7	Vrutky torx 120	217,00 Kč	0 %	0,00 Kč	1 519,00 Kč
10	Řezný kotouč 150	55,00 Kč	0 %	0,00 Kč	550,00 Kč

Tento doklad je vystaven v režimu přenesení daňové povinnosti.

Dle ustanovení §29/a a §29/e zákona 235/2004 Sb. o dani z přidané hodnoty ve znění pozdějších předpisů je daň povinen doplnit a přiznat příjemce plnění.

sazba	základ	daň
0 %	82 403,00 Kč	0,00 Kč
ZAOKROUHLNÍ		82 403,00 Kč
CELKEM K ÚHRADĚ		82 403,00 Kč

Razítko a podpis:

Děkuji Jiří Jiroušek

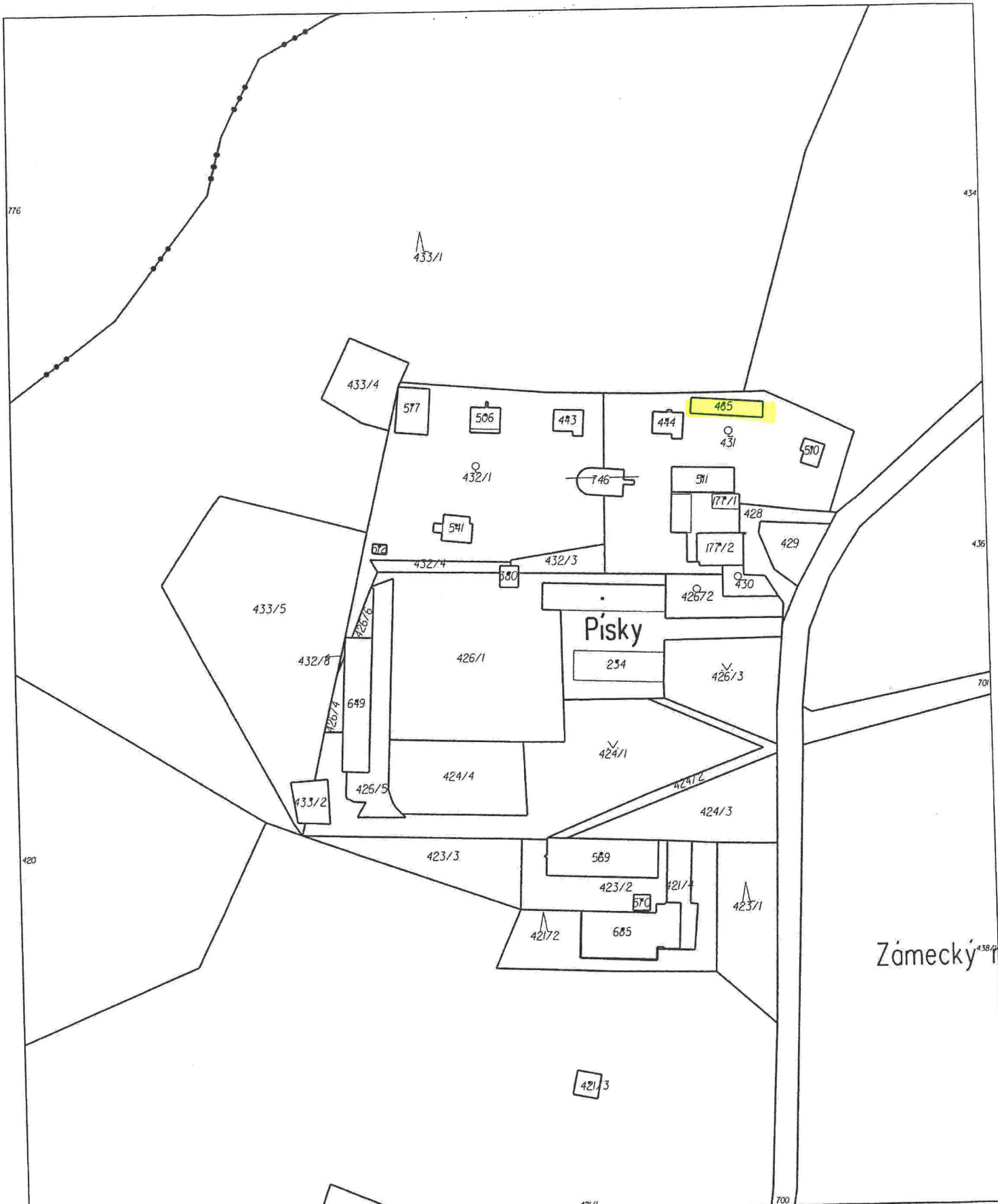

Katastrální úřad pro Středočeský kraj, Katastrální pracoviště Rakovník	Okres Rakovník	Obec Křivoklát	Podpis <i>Jungmann</i> Číslo PU- 1595 /2016-212
Kat. území Křivoklát	Mapový list č. KŘIVOKLÁT 2-0/2	Měřítko 1:2000	Razítko
KOPIE KATASTRÁLNÍ MAPY			
se zobrazením rozsahu věcných břemen zřízených k části pozemku zobrazených v katastrální mapě			
Stav k 2. 11. 2016, 09:59:28	Vyhotovil Jungmannová Ilona	Dne 02.11.2016 09:59:28	

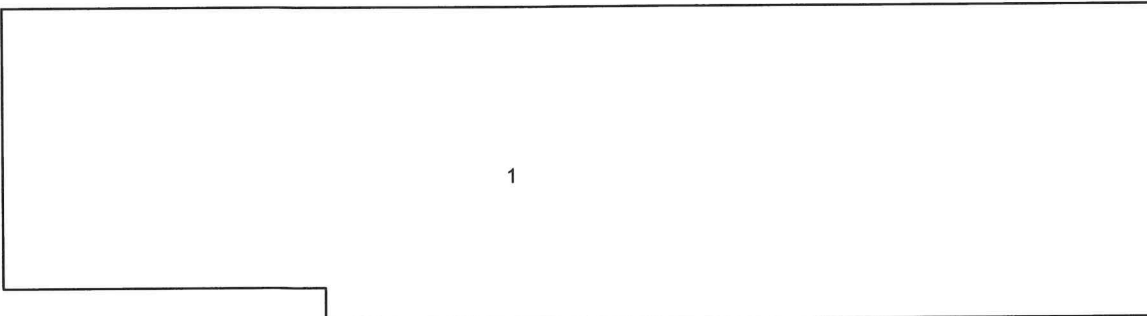

výkres střechy. Krytina : trapézový plech BORGA SUPER 40

montážní návod

do prava

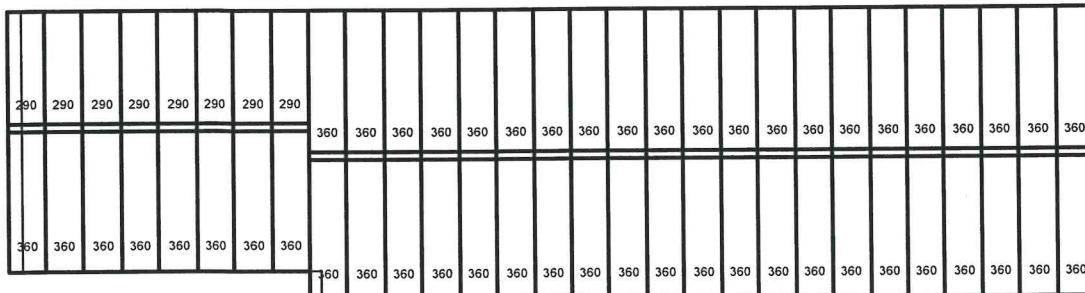

100 cm

krytina trapézový plech BORGA SUPER 40
 název 1 sklon : 1

montážní návod

do leva

plocha střechy
 plocha plechů

200,76
 209,30

množství 1
 posun 0

Výpis z Registru ekonomických subjektů ČSÚ v ARES

(Datum aktualizace databáze: 15.11.2021)

Tento výpis má pouze informativní charakter, výpis nemusí obsahovat nejaktuálnější údaje a nemá žádnou právní moc.

Základní údaje

IČO: 43943586
obchodní firma: Jiří Jiroušek
statistická právní forma: 101 - Fyzická osoba podnikající dle živnostenského zákona
datum vzniku: 17.7.1996

sídlo: 26901 Nový Dům 31
ZÚJ: 542181 - Nový Dům
okres: CZ020C - Rakovník

Klasifikace ekonomických činností - CZ-NACE

4120: Výstavba bytových a nebytových budov
43910: Pokrývačské práce

Statistické údaje

institucionální sektor: podle ESA2010 14200 - Osoby samostatně výdělečně činné
velikostní kat. dle počtu zam.: Bez zaměstnanců

*Tento výpis byl pořízen prostřednictvím IS ARES dne 10.12.2021 v 09:38:29
Copyright © 2021, Ministerstvo financí ČR, ares@mfc.cz*

Údaje o subjektech DPH

1.

Údaje o subjektu DPH

DIČ: CZ7212150209 Fyzická osoba
Jméno: Jiří Jiroušek
Sídlo: NOVÝ DŮM 31
269 01 RAKOVNÍK 1

Finanční úřad pro Středočeský kraj
Územní pracoviště v Rakovníku, Masná 265/I, RAKOVNÍK, tel.: 313 520 311
Údaje zobrazeny dne 10.12.2021

Údaje o nespolehlivém plátcí DPH

Nespolehlivý plátc: NE

Bankovní účty určené ke zveřejnění

281049221/0100 Datum zveřejnění
01.04.2013

Údaje o registraci k DPH

Typ registrace Registrace platná od: Registrace platná do:
Plátc 01.01.1997

V případě pochybností se prosím obraťte na finanční úřad uvedený v Údajích o registrovaném subjektu

[Nový dotaz](#)

[Nápověda](#)