

Nabídka v rámci Prováděcí smlouvy č. 10
Vývoj aplikace ADIS – další rozvoj Portálu MOJE daně



Pro zákazníka:

**Česká republika – Generální finanční
ředitelství**

Lazarská 15/7, 117 22 Praha 177,

O₂ IT Services

O2 IT Services s.r.o., Za Brumlovkou 266/2, 140 00 Praha 4 – Michle
IČO 02819678, www.o2its.cz

Obsah

| | |
|--|----|
| Obsah | 2 |
| 1. Identifikační údaje poskytovatele | 3 |
| 1.1 Profil poskytovatele | 4 |
| 2. Manažerské shrnutí | 5 |
| 3. Celková cenová nabídka | 6 |
| 4. Popis nabízených činností | 7 |
| 4.1 Rozsah úprav ADIS | 7 |
| 4.2 Řízení vývoje ADIS – poměrná část dle rozsahu úprav ADIS | 35 |
| 4.3 Koordinační služby a činnosti podpory kybernetické bezpečnosti | 36 |
| 5. Platební podmínky | 37 |

1. Identifikační údaje poskytovatele

Tato nabídka obsahuje nacenění v rámci Prováděcí smlouvy č. 10 od společnosti O2 IT Services s.r.o. pro Česká republika - Generální finanční ředitelství (dále jen „Zadavatel“). Nabídku předkládá společnost O2 IT Services s.r.o. (dále jen „Zhotovitel“).

V Praze dne 13. 12. 2021

Verze nabídky: v1



13. 12. 2021

Identifikační údaje poskytovatele:

Obchodní jméno: O2 IT Services s.r.o.
Sídlo firmy: Za Brumlovkou 266/2, 140 00 Praha 4
IČO: 02819678
DIČ: CZ02819678
Zapsaná: v obchodním rejstříku Městského soudu v Praze, oddíl C, vložka 223566

Kontaktní osoba pověřená jednáním jménem poskytovatele:

Jméno a příjmení:

Mobil:

E-mail:

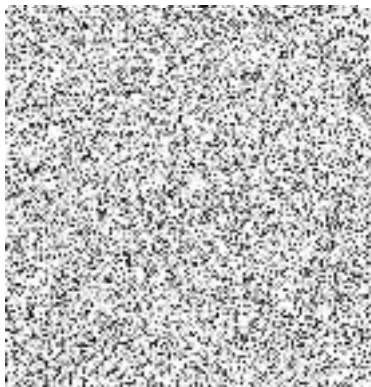

Zpracovatel nabídky:

Jméno a příjmení:

Ochrana informací

Tento dokument i veškerý jeho obsah je předmětem obchodního tajemství společnosti O2 IT Services s.r.o. a nesmí být bez předchozího písemného souhlasu společnosti O2 IT Services s.r.o. zpřístupněn třetí osobě ani zveřejněn. Tento dokument není návrhem smlouvy. Společnost O2 IT Services s.r.o. poskytuje služby výhradně na základě písemně uzavřené smlouvy, která je řádně podepsaná a obsahuje všechny dohodnuté náležitosti a podmínky poskytování produktů a služeb.

1.1 Profil poskytovatele

O2 IT Services je expertem v oblasti informačních technologií. Svými službami pokrývá celý životní cyklus IT.

Portfolio tvoří především IT/business consulting, systémová integrace, aplikační vývoj a vývoj tzv. Managed Services, služby provozu a optimalizace IT a řešení bezpečnosti IT.

O2 IT Services vhodně kombinuje standardizovaná řešení IT produktů a individuální řešení na míru. Díky využití standardizovaných stavebních bloků IT jsou služby nejen snadno přizpůsobitelné požadavkům zákazníka, ale také opakovatelné – bez nutnosti stavět řešení stále od začátku na zelené louce. Klienti O2 IT Services tak vždy získávají optimální model, který jim přináší významnou přidanou hodnotu, zvyšuje jejich efektivnost a umožňuje jim elasticky se přizpůsobovat měnícím se potřebám.

O2 IT Services poskytuje IT služby pro komerční trh i vnitřně v rámci skupiny O2. Prokázané reference potvrzují schopnost uspokojit i nejnáročnější zákazníky, ať již se jedná o komerční společnosti nebo instituce státní správy.

Za klíčovou konkurenční výhodu O2 IT Services považuje odbornost, motivovanost a profesionální přístup svých zaměstnanců.

O2 IT Services je 100% dceřinou společností a členem koncernu O2 Czech Republic a.s.

2. Manažerské shrnutí

Tento dokument popisuje nabízené činnosti v rámci Prováděcí smlouvy č. 10 - Vývoj aplikace ADIS - další rozvoj Portálu MOJE daně.

3. Celková cenová nabídka

Celková cena činí **102 988 912,97** Kč bez DPH, tzn. **124 616 584,69** Kč vč. DPH a blíže je specifikována v rozpisu jednotlivých položek v kapitole 4 nabídky.

4. Popis nabízených činností

Tato kapitola popisuje nabídku činností v rámci Prováděcí smlouvy č. 10 - Vývoj aplikace ADIS – další rozvoj Portálu MOJE daně.

4.1 Rozsah úprav ADIS

| ID úlohy | Popis úlohy | DT | Odkaz HL | IBM vývoj celkem MD | Celkem Kč bez DPH | |
|--------------|---|------------|---|---|-------------------|--|
| | Dokumentace | PF1 | |  | | |
| 02.00 | DAD Obecná správa daní | | | | | |
| 02.40 | ID 40 - Úpravy ODÚ | PD1 | HL202003401, HL202004321, HL202004350, HL202004841 | | | |
| 02.40.01 | Doplnění upozornění na existenci vymáhané POV při vyvolání platebních údajů za ODÚ v nedoplatku, včetně umožnění přepnutí zobrazení platebních údajů pro vymáhanou/nevymáhanou platbu | | | | | |
| 02.40.02 | Implementace nabídky speciálních VS v případě vymáhané platby, včetně zavedení kontrol na VS při ručním vkládání | | | | | |
| 02.40.03 | Implementace automatického směřování vymáhané platby na DP 3,6 | | | | | |
| 02.40.04 | Rozšíření zobrazení informace o vymáhané písemnosti na detailu POV o zobrazení příslušného speciálního VS | | | | | |
| 02.40.05 | Úpravy zobrazení posledních 5 obrátů na ODÚ | | | | | |
| 02.40.06 | Vytvoření nových komponent pro zobrazení celkového zůstatku dle parametrů filtrace a zpracování do stránek ODÚ (přehled zůstatků a obrátů ODÚ) | | | | | |
| 02.40.07 | Vytvoření nových funkcí pro přepočítání celkového zůstatku dle parametrů filtrace | | | | | |
| 02.40.08 | Doplnění možnosti vyvolání platebních údajů u celkového zůstatku v případě filtrace za konkrétní ODÚ (v případě existence nedoplatku) | | | | | |
| 02.40.09 | Zpracování rozšířeného exportu obrátů ODÚ včetně implementace výpočtu průběžného salda | | | | | |

| ID úlohy | Popis úlohy | DT | Odkaz HL | IBM vývoj celkem MD | Celkem Kč bez DPH |
|---------------|--|------------|-------------------------------------|------------------------------|----------------------|
| 02.40.10 | Rozšíření přenášených dat (tabulka pro vynášené Vymahací písemnosti) do DIS+ o položku VS pro platbu vymáhaných nedoplatků, včetně sledování změn pro opakované výsuny | | | | |
| 02.40.11 | Zpracování výběru informací o Variabilním symbolu do funkcí pro vysouvání dat z VYM do DIS+ - Úroveň FÚ | | | | |
| 02.40.12 | Úpravy programů pro přenosy/odeslání dat do DIS+, nové dat. informace - úroveň FÚ | | | | |
| 02.40.13 | Úpravy programů pro příjem dat do DIS+, nové dat. informace - úroveň GFŘ | | | | |
| 02.40.14 | Přesun dat do replikačních tabulek - nové dat. informace o VS | | | | |
| 02.53d | Podmíněně zobrazení pole Plátcova pokladna v ODK | PC1 | HL202003451 | | |
| 02.53d.01 | Úprava zobrazení pohledu typu Seznam | | | | |
| 02.53d.02 | Úprava zobrazení filtru | | | | |
| 02.53d.03 | Úprava zobrazení detailu pro pohledy typu Měsíc a Čtvrtletí | | | | |
| 02.53e | ID 53 - personalizace ODK - Úprava výsunů pro ODK splatnosti – jeden termín pro paušální daň a pojistné | PB1 | | | |
| 02.53e.01 | Úpravy algoritmů pro generování termínu splatnosti pro POV ze společného ODÚ (DP 206 - paušální režim). | | | | |
| 02.53e.02 | Úpravy algoritmů pro sledování změn dříve zaslaných termínů splatností termínu pro společný ODÚ (DP 206 - paušální režim). | | | | |
| 02.53e.03 | Zpracování algoritmů pro vytvoření rušících vět pro dříve vynesené dílčí termíny splatností pro POV s DP=206. | | | | |
| 02.53e.04 | Úprava funkce pro určení odkazu "Vznik události" v ODK pro POV paušálního režimu | | | | |
| 02.59 | ID 59 - Doplnění platebních údajů | PB2 | HL202004529, HL202103325 | | |
| 02.59.01 | Vytvoření nové volby v seznamu Odeslaných formulářů | | | | |
| 02.59.02 | Vytvoření API pro zobrazení platebních informací | | | | |

| ID úlohy | Popis úlohy | DT | Odkaz HL | IBM vývoj celkem MD | Celkem Kč bez DPH |
|---------------|---|------------|--------------------|---------------------|-------------------|
| 02.59.03 | Přepřevládání stránky pro zobrazení platebních informací k podání | | | | |
| 02.59.04 | Úprava uložení Odeslaného formuláře (doplnění info o plat. informacích) | | | | |
| 02.59.05 | Konverze uložení Odeslaných formulářů (doplnění info o plat. informacích) | | | | |
| 02.59.06 | Doplnění generátoru platebních údajů na vybraná místa v DIS+ (úvodní | | | | |
| 02.59.07 | Předvyplnění generátoru platebních údajů na základě údajů z DIS+ (VS, personalizace výběru FÚ, popř. i DP) | | | | |
| 02.112 | Úprava pro zobrazování platebních údajů k dosud nesplatným daňovým povinnostem. | PD1 | HL202103325 | | |
| 02.112.01 | Úprava filtru Obraty na ODÚ pro nesplacené daňové povinnosti | | | | |
| 02.112.02 | Realizace a umístění přehledu nesplatných předpisů na vstupní stranu DIS | | | | |
| 02.112.03 | Vytvoření a umístění součtu dosud nesplatných předpisů na stránku zůstatků ODÚ | | | | |
| 02.128 | Předvyplnění údajů, známých v ODK, do formuláře | PF1 | HL202100510 | | |
| 02.128.01 | Rozšíření datových struktur určených pro přípravu dat k termínům ODK na FÚ pro výsuny do DIS+ | | | | |
| 02.128.02 | Úprava algoritmů pro plnění rozšířených informací k termínům ODK na FÚ pro výsuny do DIS+ | | | | |
| 02.128.03 | Úprava algoritmů pro přijetí a další zpracování na komponentě REGISTRY na GFŘ pro data rozšířených informací k termínům ODK | | | | |
| 02.128.04 | Úprava triggerů pro sledování změn rozšířených informací k termínům ODK na FÚ pro zajištění jejich opakovaných výsunů do DIS+ | | | | |
| 02.128.05 | Realizace jednotlivých funkcí pro přípravu dat předvyplnění pro konkrétní typy/podtypy termínu | | | | |
| 02.128.06 | Úprava otevření formuláře tlačítkem "Vyplnit formulář" | | | | |
| 02.128.07 | Rozšíření otevření formuláře o přebrání předaných dat pro předvyplnění | | | | |

| ID úlohy | Popis úlohy | DT | Odkaz HL | IBM vývoj celkem MD | Celkem Kč bez DPH |
|--------------|---|------------|--------------------|------------------------------|----------------------|
| 05.00 | EPI Evidence písemností FÚ | | | | |
| 05.36 | Řádné a úplné zobrazení údaje "zdaňovací období" v DIS+ | PF1 | HL202100080 | | |
| 05.36.01 | Rozšíření přenášených dat (tabulek) do DIS+ o ZO nově evidovaném v EPI, včetně sledování změn pro opakované výsuny | | | | |
| 05.36.02 | Zpracování výběru informací o zdaňovacím období do funkcí pro vysouvání dat z EPI do DIS+ - Úroveň FÚ | | | | |
| 05.36.03 | Úpravy programů pro přenosy/odeslání dat do DIS+, nové dat. informace - úroveň FÚ | | | | |
| 05.36.04 | Úpravy programů pro příjem dat do DIS+, nové dat. informace - úroveň GFR | | | | |
| 05.36.05 | Přesun dat do replikačních tabulek - nové dat. informace o zd. období | | | | |
| 05.36.06 | Zavedení nových položek "období_do" a "období_pmd" do EPI a jejich zpracování do EPI funkcí pro určení období | | | | |
| 05.36.07 | Kontrola správného naplnění období u písemnosti s ohledem na číselníky typů písemností a zařazení do spisu | | | | |
| 05.36.08 | Pomocný program pro naplnění období u stávajících záznamů dle nových algoritmů | | | | |
| 05.36.09 | Úprava zobrazení na portále PMD - přehled písemností, výběr písemnosti pro předvyplnění | | | | |
| 05.36.10 | Zpracování nových parametrů IFT funkcí pro předání údajů o období z daňových úloh do EPI | | | | |
| 05.36.11 | Zajištění naplnění položek v aplikačním číselníku pro správné určení období na základě ADISTP | | | | |
| 06.00 | IRS Interní registry subjektů ADIS | | | | |
| 06.28 | ID 28 - zaevidování dokladu z ověření totožnosti | PC1 | HL202003681 | | |
| 06.28.01 | Rozšíření datového modelu FÚ a MF o evidenci dokladu | | | | |
| 06.28.02 | Rozšíření úlohy pro zpracování přístupových údajů o zaznamenání informace o dokladu v případě vložení nového záznamu a v případě opakované aktivace záznamu | | | | |

| ID úlohy | Popis úlohy | DT | Odkaz HL | IBM vývoj celkem MD | Celkem Kč bez DPH |
|--------------|---|------------|--------------------|------------------------------|----------------------|
| 06.28.03 | Doplnění zobrazování informace o dokladu při zpracování/prohlížení záznamu přístupových údajů (z lokální i centrální databáze) | | | | |
| 06.28.04 | Rozšíření přenosů z FÚ do CRDS o informaci o dokladu z ověření totožnosti pro účely aktualizace záznamu v CRDS | | | | |
| 06.28.05 | Rozšíření přenosů z FÚ do CRDS o informaci o dokladu z ověření totožnosti v případě prohlížení centrálně evidovaných dat. | | | | |
| 06.28.06 | Rozšíření aplikačního serveru o funkce zajišťující aktualizaci a přenos informace o dokladu z ověření totožnosti. | | | | |
| 06.29 | ID 29 - změna napárovaného subjektu | PD1 | HL202003500 | | |
| 06.29.01 | Rozšíření datového modelu FÚ o evidenci záznamů provedených změn daňového subjektu v záznamu přístupových údajů. | | | | |
| 06.29.02 | Aplikace pro výběr osob ke změně "připojeného" daňového subjektu, vlastní zpracování změny daňového subjektu a prohlížení historických záznamů, kde byla změna prováděna. | | | | |
| 06.29.03 | Definice přenosového protokolu pro přenos dat mezi FÚ a CRDS | | | | |
| 06.29.04 | Rozšíření aplikačního serveru o funkce zajišťující vlastní změnu daňového subjektu v datech evidovaných v CRDS. | | | | |
| 06.89 | Sestava možných přístupů do DIS+ z RJO | PD1 | HL202003710 | | |
| 06.89.01 | Definice komunikačního rozhraní pro přenos požadavku na výběr z FÚ do CRDS a následně pro přenos dat z CRDS na FÚ | | | | |
| 06.89.02 | Rozšíření aplikačního serveru o funkce realizující výběr "relevantních JO" a výběr příslušné množiny vztahů pro přenos do klientské aplikace | | | | |
| 06.89.03 | Implementace funkce pro odeslání požadavku z FÚ do CRDS, následné zpracování a uložení dat z přijatého XML dokumentu | | | | |
| 06.89.04 | Funkce pro prohlížení množiny záznamů přenesených z CRDS na základě požadavku na výběr vztahů podle "relevantních JO" | | | | |

| ID úlohy | Popis úlohy | DT | Odkaz HL | IBM vývoj celkem MD | Celkem Kč bez DPH |
|--------------|---|------------|-------------------------------------|------------------------------|----------------------|
| 06.89.05 | Definice sestavy informující uživatele o vztazích, včetně čísel FÚ, kde jsou nalezené "relevantní JO" evidovány jako vztažné osoby | | | | |
| 06.90 | Plátcovy pokladny v DIS+ | PB1 | HL202100768 | | |
| 06.90.01 | Úprava předvyplňování DIČ pro DIS+ s plátcovými pokladnami pro nový formulář | | | | |
| 06.90.02 | Úprava předvyplňování DIČ pro DIS+ s plátcovými pokladnami pro uložený formulář (písemnosti, rozpracované, odeslané) | | | | |
| 06.90.03 | Vytvoření kontroly vyplnění DIČ pro DIS+ s plátcovými pokladnami před odesláním/aprobací nebo načtením z disku | | | | |
| 06.90.04 | Funkce pro zjištění čísel plátcových pokladen DS na DPR | | | | |
| 06.90.05 | Úpravy EPO formuláře Přihláška k registraci plátcovy pokladny | | | | |
| 06.93 | Dávková aktivace DIS+ | PC1 | HL202004128 | | |
| 06.93.01 | Umožnění dávkové aktivace DIS+ v jednom kroku | | | | |
| 06.93.02 | Umožnění dávkového přijetí pověření do DIS+ v jednom kroku | | | | |
| 22.00 | DPF Daň z příjmu fyzických osob | | | | |
| 22.01 | PMD - Vynesení údajů z posledního vyměření obou DAP DPF a využití těchto údajů k předvyplnění či načtení do nového podání DAP - část WWW | PB2 | HL202103223, HL202103225 | | |
| 22.01.01 | Přehled žádostí se stavem vynesených dat. | | | | |
| 22.01.02 | Nová žádost o vynesení dat z posledního vyměření. | | | | |
| 22.01.03 | Přenos údajů žádosti na FÚ | | | | |
| 22.01.04 | Detail žádosti o vynesení dat z posledního vyměření | | | | |
| 22.01.05 | Předvyplnění/načtení dat z posledního vyměření do EPO formuláře | | | | |
| 22.01.06 | Přístupnost dat z posledního vyměření na základě pověření | | | | |
| 22.01.07 | Implementace filtru a řazení | | | | |
| 22.01.08 | Implementace logování přístupů a aktivit | | | | |
| 22.01.09 | Doplnění nové oblasti přenosů BLOBů | | | | |
| 22.01.10 | Úprava notifikací pro offline režim | | | | |

| ID úlohy | Popis úlohy | DT | Odkaz HL | IBM vývoj celkem MD | Celkem Kč bez DPH |
|--------------|--|------------|--------------------|------------------------------|----------------------|
| 22.01.11 | Umožnění přechodu mezi dokumenty, pokud bude zvoleno předvyplnění vybraných údajů do nového. | | | | |
| 22.01.12 | Analýza provozních dopadů do provozu ADIS | | | | |
| 22.02 | <i>PMD - Vynesení údajů z posledního vyměření DAP DPF a využití těchto údajů k předvyplnění či načtení do nového podání DAP - část FÚ</i> | PB2 | HL202103223 | | |
| 22.02.01 | Vytvoření evidence přijatých/zpracovaných žádostí o poskytnutí údajů z vyměření DPF | | | | |
| 22.02.02 | Vytvoření výpisu z evidence přijatých/zpracovaných žádostí o poskytnutí údajů z vyměření DPF | | | | |
| 22.02.03 | Vypracování funkce pro výběr údajů z vyměření DPF dle požadavku poplatníka | | | | |
| 22.02.04 | Vlastní Vytvoření souboru popisných informací s výsledky zpracování žádosti o poskytnutí údajů z vyměření DPF včetně uložení do DB FÚ | | | | |
| 22.02.05 | Vlastní Vytvoření XML souboru s daty vyměření DPF včetně uložení do DB FÚ | | | | |
| 22.03 | <i>PMD - Tvorba nového průvodce pro DAP DPF</i> | PF1 | HL202102273 | | |
| 22.03.01 | Tvorba rozcestníku a nových sekcí Příjmy a výdaje, Odpočty a slevy, Rekapitulace a Ostatní | | | | |
| 22.03.02 | Vytvoření stránky Zaměstnání, brigády | | | | |
| 22.03.03 | Vytvoření stránky Podnikání | | | | |
| 22.03.04 | Vytvoření stránky Kapitálový majetek | | | | |
| 22.03.05 | Vytvoření stránky Nájem | | | | |
| 22.03.06 | Vytvoření stránky Ostatní příjmy | | | | |
| 22.03.07 | Vytvoření stránky Zahraniční příjmy | | | | |
| 22.03.08 | Vytvoření stránky Odpočty | | | | |
| 22.03.09 | Vytvoření stránky Slevy | | | | |
| 22.03.10 | Vytvoření stránky Zálohy a sražené daně | | | | |
| 22.03.11 | Vytvoření stránky Výpočet daně | | | | |
| 22.03.12 | Vytvoření stránky Přeplatek | | | | |
| 22.03.13 | Vytvoření stránky Základní info | | | | |
| 22.03.14 | Vytvoření stránky Ostatní osobní údaje | | | | |
| 22.03.15 | Vytvoření stránky Moje přílohy | | | | |
| 22.03.16 | Vytvoření fiktivní písemnosti průvodce vyplnění DAP DPF | | | | |

| ID úlohy | Popis úlohy | DT | Odkaz HL | IBM vývoj celkem MD | Celkem Kč bez DPH |
|--------------|--|-------------------|---------------------------|------------------------------|----------------------|
| 22.03.17 | Zavedení mechanismu při opuštění průvodce a přechodu do formuláře | | | | |
| 22.03.18 | Zavedení mechanismu pro návrat do průvodce z formuláře DAP | | | | |
| 22.03.19 | Rozšíření struktury souboru DAP o informace nastavení průvodce | | | | |
| 22.03.20 | Tvorba nové sekce Stav vyplnění - sumarizovaný přehled povinností či potvrzení hodnot | | | | |
| 22.03.21 | Tvorba nové sekce pro zobrazení nápoředy/odstavce zákona či vyplněných příloh | | | | |
| 22.03.22 | Zavedení kontrolního a přepočtového mechanismu | | | | |
| 22.03.23 | Zpracování obecných funkcionalit průvodce | | | | |
| 22.03.24 | Vytvoření stránky Vybrané údaje z účetnictví | | | | |
| 22.03.25 | Vytvoření stránky Vybrané údaje z Rozvahy pro podnikatele | | | | |
| 22.03.26 | Vytvoření stránky Vybrané údaje z Výkazu zisku a ztráty pro podnikatele - druhové členění | | | | |
| 22.03.27 | Vytvoření stránky Vybrané údaje z Výkazu zisku a ztráty pro podnikatele - účelové členění | | | | |
| 22.04 | <i>PMD - úpravy funkčnosti PMD u obou DAP DPF</i> | <i>PF1</i> | <i>HL202103346</i> | | |
| 22.04.01 | Příprava úprav metainformací pro DPF ZC1 | | | | |
| 22.04.02 | Příprava úprav metainformací pro DPF DP5 | | | | |
| 23.00 | <i>DPP Daň z příjmu právnických osob</i> | | | | |
| 23.01 | <i>PMD - Reimplementace EPO formuláře DAP DPP dle specifikací nového UX/UI - EPO3</i> | <i>PF1</i> | <i>HL202103225</i> | | |
| 23.01.01 | Tvorba stránky Záhloví | | | | |
| 23.01.02 | Tvorba stránky I. oddílu | | | | |
| 23.01.03 | Tvorba stránek II. oddílu | | | | |
| 23.01.04 | Tvorba stránky IV. a V. oddílu včetně Podpisové doložky | | | | |
| 23.01.05 | Tvorba stránky Jiné přílohy | | | | |
| 23.01.06 | Tvorba stránky Účetní závěrka | | | | |
| 23.01.07 | Tvorba stránky Přehled zvláštních příloh k II. oddílu | | | | |
| 23.01.08 | Tvorba stránky Žádost o předání účetní závěrky (příloha k položce 11 I. oddílu) | | | | |

| ID úlohy | Popis úlohy | DT | Odkaz HL | IBM vývoj celkem MD | Celkem Kč bez DPH |
|--------------|---|------------|--------------------|------------------------------|----------------------|
| 23.01.09 | Tvorba stránky Samostatná příloha k položce 12 I. oddílu | | | | |
| 23.01.10 | Tvorba stránek k Příloze č. 1 II. oddílu (sekce A - B) | | | | |
| 23.01.11 | Tvorba stránek k Příloze č. 1 II. oddílu (sekce C) | | | | |
| 23.01.12 | Tvorba stránek k Příloze č. 1 II. oddílu (sekce E - F) | | | | |
| 23.01.13 | Tvorba stránek k Příloze č. 1 II. oddílu (sekce G - K) | | | | |
| 23.01.14 | Tvorba stránky Sam. př. k ř. 5 tab. H přílohy č. 1 II. oddílu | | | | |
| 23.01.15 | Tvorba stránky Sam. př. k tabulce I přílohy č. 1 II. oddílu | | | | |
| 23.01.16 | Tvorba stránky Samostatná příloha k ř. 319 II. oddílu | | | | |
| 23.01.17 | Tvorba stránky Příloha č. 2 II. oddílu | | | | |
| 23.01.18 | Tvorba stránky Příloha č. 3 II. oddílu (sekce A. a B.) | | | | |
| 23.01.19 | Tvorba stránky Příloha č. 3 II. oddílu (sekce I. - V.) | | | | |
| 23.01.20 | Tvorba stránky Sam. př. k tab. V. Přílohy č. 3 II. oddílu | | | | |
| 23.01.21 | Tvorba stránky Rozvaha | | | | |
| 23.01.22 | Tvorba stránky Výkaz zisků a ztráty | | | | |
| 23.01.23 | Tvorba stránky Přehled o změnách VK | | | | |
| 23.01.24 | Tvorba stránky o fin. tocích | | | | |
| 23.01.25 | Implementace volání společného rozhraní REST-API funkcí | | | | |
| 23.01.26 | Doplnění vztahů mezi položkami v metainformacích EPO | | | | |
| 23.01.27 | Doplnění definice základních kontrol položek v metadatech EPO | | | | |
| 23.01.28 | Doplnění parametru velikosti příloh do metainformací EPO | | | | |
| 23.01.29 | Úprava nápovědy | | | | |
| 23.01.30 | Modifikace metainformací a konverzí formulářů EPO3 pro správné zobrazení označení položek | | | | |
| 23.02 | PMD - Tvorba nového průvodce pro DAP DPPDP9 - EPO3 | PF1 | HL202103225 | | |
| 23.02.01 | Tvorba rozcestníku a rozčlenění do nových sekcí | | | | |
| 23.02.02 | Vytvoření stránky Informace o poplatníkovi | | | | |

| ID úlohy | Popis úlohy | DT | Odkaz HL | IBM vývoj celkem MD | Celkem Kč bez DPH |
|----------|--|----|----------|------------------------------|----------------------|
| 23.02.03 | Vytvoření stránky Přehled transakcí se spojenými osobami | | | | |
| 23.02.04 | Vytvoření stránky pro položky zvyšující výsledek hospodaření | | | | |
| 23.02.05 | Vytvoření stránky pro položky snižující výsledek hospodaření | | | | |
| 23.02.06 | Vytvoření stránky pro položky upravující výsledek hospodaření podle § 23e, § 23g, § 23h nebo § 38fa zákona | | | | |
| 23.02.07 | Vytvoření stránky pro specifikata komanditní společnosti | | | | |
| 23.02.08 | Vytvoření stránky pro samostatný základ daně dle § 20b | | | | |
| 23.02.09 | Vytvoření stránky pro odpisy hmotného a nehmotného majetku | | | | |
| 23.02.10 | Vytvoření stránky pro odpis pohledávek, zákonných opravných položek a zákonných rezerv | | | | |
| 23.02.11 | Vytvoření stránky pro odečet daňové ztráty | | | | |
| 23.02.12 | Vytvoření stránky pro další odečty podle § 34 | | | | |
| 23.02.13 | Vytvoření stránky pro položky snižující základ daně | | | | |
| 23.02.14 | Vytvoření stránky pro rozčlenění celkového nároku na slevy na dani | | | | |
| 23.02.15 | Vytvoření stránky zápočet daně zaplacené v zahraničí | | | | |
| 23.02.16 | Vytvoření fiktivní písemnosti průvodce vyplnění DAP DPP | | | | |
| 23.02.17 | Zavedení mechanismu při opuštění průvodce a přechodu do formuláře | | | | |
| 23.02.18 | Zavedení mechanismu pro návrat do průvodce z formuláře DAP | | | | |
| 23.02.19 | Rozšíření struktury souboru DAP o informace nastavení průvodce | | | | |
| 23.02.20 | Zpracování nápověd k odpovídajícím položkám | | | | |
| 23.02.21 | Zpracování obecných funkcionalit průvodce | | | | |
| 23.02.22 | Modifikace metainformací a konverzí formulářů EPO3 pro správné zobrazení označení položek | | | | |

| ID úlohy | Popis úlohy | DT | Odkaz HL | IBM vývoj celkem MD | Celkem Kč bez DPH |
|--------------|--|------------|--------------------|------------------------------|----------------------|
| 25.00 | DSL Daň silniční | | | | |
| 25.01 | <i>PMD - Reimplementace EPO formuláře DAP DSL dle specifikace nového UX/UI - EPO 3</i> | PA2 | HL202103184 | | |
| 25.01.01 | Tvorba stránky Vstupní informace, Údaje o poplatníkovi | | | | |
| 25.01.02 | Tvorba stránky II., III. Oddíl a Podpisová doložka | | | | |
| 25.01.03 | Úprava pokynů a doplnění laické nápovědy | | | | |
| 25.01.04 | Implementace volání společného rozhraní REST-API funkcí | | | | |
| 25.01.05 | Doplnění vztahů mezi položkami v metainformacích EPO | | | | |
| 25.01.06 | Doplnění definice základních kontrol položek v metadatech EPO | | | | |
| 25.01.07 | Naplnění vzhledových metainformací | | | | |
| 25.01.08 | Zpracování písemnosti do EPO | | | | |
| 25.01.09 | FÚ - Zpracování funkcí pro zpracování nového formuláře do úloh Písemnosti/soubory a Došlá data na FÚ | | | | |
| 25.02 | <i>PMD - Tvorba průvodce pro DAP DSL - EPO3</i> | PA2 | HL202103184 | | |
| 25.02.01 | Vytvoření stránky základní informace o DAP | | | | |
| 25.02.02 | Vytvoření stránky Údaje o poplatníkovi | | | | |
| 25.02.03 | Vytvoření stránky s přehledem vozidel a možností spuštění scénáře pro jejich přidání | | | | |
| 25.02.04 | Implementace podprůvodce - scénáře pro přidání vozidla | | | | |
| 25.02.05 | Vytvoření stránky záloh | | | | |
| 25.02.06 | Vytvoření fiktivní písemnosti průvodce vyplnění DAP DSL | | | | |
| 25.02.07 | Zavedení mechanismu při opuštění průvodce a přechodu do formuláře | | | | |
| 25.02.08 | Zavedení mechanismu pro návrat do průvodce z formuláře DAP | | | | |
| 25.02.09 | Rozšíření struktury souboru DAP o informace nastavení průvodce | | | | |
| 25.02.10 | Zavedení kontrolního a přepočtového mechanismu | | | | |
| 25.02.11 | Zpracování obecných funkcionalit průvodce | | | | |

| ID úlohy | Popis úlohy | DT | Odkaz HL | IBM vývoj celkem MD | Celkem Kč bez DPH |
|--------------|--|------------|--------------------|---------------------|-------------------|
| 25.03 | <i>PMD - Vynesení údajů z vyměření DAP DSL a využití těchto údajů k předvyplnění či načtení do nového podání DAP - část WWW</i> | PA2 | HL202103217 | | |
| 25.03.01 | Přehled žádostí se stavem vynesných dat. | | | | |
| 25.03.02 | Nová žádost o vynesení dat z posledního vyměření. | | | | |
| 25.03.03 | Přenos údajů žádosti na FÚ | | | | |
| 25.03.04 | Detail žádosti o vynesení dat z posledního vyměření | | | | |
| 25.03.05 | Předvyplnění dat z posledního vyměření do EPO - průvodce | | | | |
| 25.03.06 | Přístupnost dat z posledního vyměření na základě pověření | | | | |
| 25.03.07 | Implementace logování přístupů a aktivit | | | | |
| 25.03.08 | Implementace filtru a řazení | | | | |
| 25.03.09 | Doplnění nové oblasti přenosů BLOBů | | | | |
| 25.03.10 | Úprava notifikací pro offline režim | | | | |
| 25.03.11 | Analýza provozních dopadů do provozu ADIS | | | | |
| 25.04 | <i>PMD - Vynesení údajů z vyměření DAP DSL a využití těchto údajů k předvyplnění či načtení do nového podání DAP - část FÚ</i> | PA2 | HL202103217 | | |
| 25.04.01 | Vytvoření evidence přijatých/zpracovaných žádostí o poskytnutí údajů z vyměření DSL | | | | |
| 25.04.02 | Vytvoření výpisu z evidence přijatých/zpracovaných žádostí o poskytnutí údajů z vyměření DSL | | | | |
| 25.04.03 | Vypracování funkce pro výběr údajů z vyměření DSL dle požadavku poplatníka | | | | |
| 25.04.04 | Vlastní Vytvoření souboru popisných informací s výsledky zpracování žádosti o poskytnutí údajů z vyměření DSL včetně uložení do DB FÚ | | | | |
| 25.04.05 | Vlastní Vytvoření XML souboru s daty vyměření DSL včetně uložení do DB FÚ | | | | |
| 26.00 | DNE Daň z nemovitých věcí | | | | |
| 26.01 | <i>PMD - Reimplementace EPO formuláře DAP DNE dle specifikace nového UX/UI - EPO 3</i> | PA2 | HL202103200 | | |
| 26.01.01 | Tvorba stránky Vstupní informace, Údaje o poplatníkovi a Žádost o zasílání údajů pro placení e-mailem | | | | |

| ID úlohy | Popis úlohy | DT | Odkaz HL | IBM vývoj celkem MD | Celkem Kč bez DPH |
|---------------|--|------------|--------------------|------------------------------|----------------------|
| 26.01.02 | Tvorba stránky Údaje k dani z pozemků | | | | |
| 26.01.03 | Tvorba stránky Údaje k dani ze staveb a jednotek | | | | |
| 26.01.04 | Tvorba stránky Celkové údaje k dani, Přílohy DAP a Podpisová doložka | | | | |
| 26.01.05 | Úprava pokynů a doplnění laické nápovědy | | | | |
| 26.01.06 | Implementace volání společného rozhraní REST-API funkcí | | | | |
| 26.01.07 | Doplnění vztahů mezi položkami v metainformacích EPO | | | | |
| 26.01.08 | Doplnění definice základních kontrol položek v metadatech EPO | | | | |
| 26.01.09 | Naplnění vzhledových metainformací | | | | |
| 26.01.10 | Zpracování písemnosti do EPO | | | | |
| 26.01.11 | FÚ - Zpracování funkcí pro zpracování nového formuláře do úloh Písemnosti/soubory a Došlá data na FÚ | | | | |
| 26.101 | <i>PMD - Tvorba nového průvodce pro DAP DNE - EPO3</i> | PA2 | HL202103200 | | |
| 26.101.01 | Vytvoření stránky Údaje o přiznání | | | | |
| 26.101.02 | Vytvoření stránky Údaje o poplatníkovi | | | | |
| 26.101.03 | Vytvoření stránky přehledu pozemků s možností spuštění scénáře pro jejich přidání | | | | |
| 26.101.04 | Vytvoření stránky přehledu staveb s možností spuštění scénáře pro jejich přidání | | | | |
| 26.101.05 | Vytvoření stránky přehledu jednotek s možností spuštění scénáře pro jejich přidání | | | | |
| 26.101.06 | Implementace podprůvodce-scénáře pro přidání pozemku | | | | |
| 26.101.07 | Implementace podprůvodce-scénáře pro přidání stavby | | | | |
| 26.101.08 | Implementace podprůvodce-scénáře pro přidání jednotky | | | | |
| 26.101.09 | Vytvoření fiktivní písemnosti průvodce vyplněním DAP DNE | | | | |
| 26.101.10 | Zavedení mechanismu při opuštění průvodce a přechodu do formuláře | | | | |
| 26.101.11 | Zavedení mechanismu pro návrat do průvodce z formuláře DAP | | | | |

| ID úlohy | Popis úlohy | DT | Odkaz HL | IBM vývoj celkem MD | Celkem Kč bez DPH |
|--------------|--|------------|----------|------------------------------|----------------------|
| 26.101.12 | Rozšíření struktury souboru DAP o informace nastavení průvodce | | | | |
| 26.02 | <i>Předvyplňování daňového přiznání k dani z nemovitých věcí údaji z katastru nemovitostí a evidencí v DB FÚ - část přenosu a zpracování na PMD</i> | PD1 | | | |
| 26.02.01 | Zavedení nového typu žádosti pro oblast DNE | | | | |
| 26.02.02 | Úprava přehledu žádostí se stavem vynesených dat. | | | | |
| 26.02.03 | Úprava nové žádosti o vynesení dat pro předvyplnění. | | | | |
| 26.02.04 | Úprava detailu žádosti o vynesení dat pro předvyplnění. | | | | |
| 26.02.05 | Předvyplnění vynesených dat do přehledu v průvodci | | | | |
| 26.02.06 | Doplnění struktur průvodce a přehledové stránky o přenesené údaje | | | | |
| 26.02.07 | Úprava notifikací pro offline režim | | | | |
| 26.02.08 | Funkce pro transformaci dat podle požadavku (komplet/jen z posledního vyměření) | | | | |
| 26.02.09 | Doplnění možnosti vyžádání dat z katastru uživateli přihlášenými do DIS+ bez záznamu v RDS | | | | |
| 26.02.10 | Analýza provozních dopadů do provozu ADIS | | | | |
| 26.02.11 | Implementace API pro zjištění RČ přihlášeného uživatele | | | | |
| 26.03 | <i>Předvyplňování daňového přiznání k dani z nemovitých věcí údaji z katastru nemovitostí a evidencí v DB FÚ - část zpracování na FÚ</i> | PD1 | | | |
| 26.03.01 | Funkce pro výběr změn dat ISKN k 1.1.ZO oproti poslední ZDAPO daného DS (včetně eliminovaných NV pro nezdanielnost) | | | | |
| 26.03.02 | Funkce pro zjištění nezdanielnosti vybrané množiny dat ISKN daného DS (evidence Nezdán.NV, evidence K103, evidence Spoluhl.podílů) | | | | |
| 26.03.03 | Funkce pro doplnění vybraných dat ISKN o údaje DNE z předchozích vyměření DS či původního převodce (údaje neevidované v ISKN, příslušenství) | | | | |

| ID úlohy | Popis úlohy | DT | Odkaz HL | IBM vývoj celkem MD | Celkem Kč bez DPH |
|--------------|--|------------|----------|------------------------------|----------------------|
| 26.03.04 | Vynesení informace o změně oproti posl. ZDAPO daného DS i bez nalezené změny dat ISKN (NV je nově nezdanitelná, NV je nově přiznána spol.zástupcem či naopak pomocí SP, apod.) | | | | |
| 26.03.05 | Přenos informací o kvalitě získaných dat (z ISKN z DAP pův.vlastníka) pro vyhodnocení nutné spoluúčasti DS na PMD při vyplnění těchto hodnot | | | | |
| 26.03.06 | Přenos informací o aktuálnosti dat ISKN na FÚ (pro zobrazení dané informace na PMD) | | | | |
| 26.03.07 | Vlastní vytvoření XML souboru pro předání obsahu změn dat ISKN včetně uložení do DB FU | | | | |
| 26.03.08 | Rozšíření evidence zpracovaných žádostí na FÚ o vynesené změny dat ISKN oproti posl.ZDAPO (úpravy včetně výpisů) | | | | |
| 26.03.09 | Zpracování volání funkcí pro založení poplatníka do RDS včetně avíza při neúspěchu založení | | | | |
| 26.04 | Online/offline předběžná kontrola obsahu DAP DNE z PMD na FÚ - část zpracování na PMD | PD1 | | | |
| 26.04.01 | Zpracování vyvolání "offline" kontroly do EPO3 | | | | |
| 26.04.02 | Zpracování zobrazení protokolu z "offline" kontroly do EPO3 | | | | |
| 26.04.03 | Rozšíření metadat písemnosti o příznak "hloubkové" kontroly | | | | |
| 26.04.04 | Vytvoření funkce pro vyvolání "hloubkové" kontroly | | | | |
| 26.04.05 | Úprava zobrazení seznamu Rozpracovaných formulářů | | | | |
| 26.04.06 | Úprava počítání velikostního limitu Rozpracovaných formulářů | | | | |
| 26.04.07 | Doplnění volby pro vyzvednutí výsledku "hloubkové" kontroly do Rozpracovaných | | | | |
| 26.04.08 | Vytvoření funkce pro vyzvednutí výsledku "hloubkové" kontroly | | | | |
| 26.04.09 | Vytvoření stránky/modálního okna s výsledkem "hloubkové" kontroly | | | | |
| 26.04.10 | Analýza provozních dopadů do provozu ADIS | | | | |

| ID úlohy | Popis úlohy | DT | Odkaz HL | IBM vývoj celkem MD | Celkem Kč bez DPH |
|--------------|--|------------|----------|------------------------------|----------------------|
| 26.05 | Online/offline předběžná kontrola obsahu DAP DNE z PMD na FÚ - část zpracování na FÚ | PD1 | | | |
| 26.05.01 | Funkce pro převzetí údajů DAP DNE PMD včetně převodu XML do DB struktury | | | | |
| 26.05.02 | Funkce pro provedení kontroly obsahu DAP včetně kontroly na data ISKN DB FÚ (včetně úprav textových formulací kontrol) | | | | |
| 26.05.03 | Přenos informace o aktuálnosti dat ISKN v DB FÚ | | | | |
| 26.05.04 | Vlastní vytvoření PDF/CSV souboru s výsledky kontroly na FÚ včetně uložení do DB FÚ | | | | |
| 26.05.05 | Rozšíření evidence zpracovaných žádostí na FÚ o evidování provedených kontrol včetně výsledků kontroly (úpravy včetně výpisů) | | | | |
| 26.05.06 | Rozšíření přenosového mechanismu PMD-FÚ | | | | |
| 26.17 | Přihlášení k placení DNE emailem v daňovém přiznání | PA2 | | | |
| 26.17.01 | Úpravy práce s písemnostmi | | | | |
| 26.17.02 | Zpracování nové položky do zpracování došlých dat včetně vyhledání a ošetření dotčených algoritmů | | | | |
| 26.17.03 | Zpracování nové položky do evidence DAP DNE včetně vyhledání a ošetření dotčených algoritmů | | | | |
| 26.17.04 | Nové kontroly DAP DNE před uzavřením DAP | | | | |
| 26.17.05 | Nahrání přihlášky při nahrání DAP do úlohy z dolých dat | | | | |
| 26.17.06 | Nahrání přihlášky při ručním vyplňování DAP DNE | | | | |
| 26.17.07 | Úpravy opisů | | | | |
| 26.17.08 | Změna struktury databáze v evidenci "Zprac. žádostí o údaje pro plac. e-mailem" včetně vyhledání a zohlednění změn v algoritmech pracujících s dotčenými tabulkami | | | | |
| 26.17.09 | Úpravy v evidenci "Zprac. žádostí o údaje pro plac. e-mailem" | | | | |
| 26.17.10 | EPO DNE - zavedení možnosti přihlášení k placení DNE emailem ve formuláři EPO | | | | |
| 26.17.11 | EPO DNE - rozšíření struktury souboru pro možnost přihlášení k placení DNE emailem | | | | |

| ID úlohy | Popis úlohy | DT | Odkaz HL | IBM vývoj celkem MD | Celkem Kč bez DPH |
|--------------|---|------------|--------------------|------------------------------|----------------------|
| 26.17.12 | EPO DNE - kontrola zadaného emailu vůči údajům evidovaným na PMD pro autentizované uživatele v DIS+ | | | | |
| 26.18 | Placení DNE přes PMD | PB2 | | | |
| 26.18.01 | Vytvoření stránky pro zobrazení daňové povinnosti DNV včetně QR kódu, odkazu na platební bránu, informace o přeplatku/nedoplatku (bez ZSPU 70/6) a doprovodných informací | | | | |
| 26.18.02 | Notifikace na portálu Moje daně k informaci o daňové povinnosti DNV | | | | |
| 26.18.03 | Možnost pro poplatníka rozhodnout o zaslání složenky | | | | |
| 26.18.04 | Vytvoření nové funkčnosti na portálu Moje Daně - předání dat formou replikací a přenosu na FÚ | | | | |
| 26.18.05 | Přijetí informace z PMD na FÚ o zasílání složenky | | | | |
| 26.18.06 | Změna datového modelu v evidenci poplatníků - zaevidování ne/odesílání složenky včetně vyhledání a ošetření všech ovlivněných algoritmů | | | | |
| 26.18.07 | Vyřazení DS z dávkové tvorby složenek | | | | |
| 26.18.08 | Kontrola při jednotlivé tvorbě složenky | | | | |
| 26.18.09 | Úprava algoritmů určení způsobu informování o daňové povinnosti odesílaného na portál Moje daně | | | | |
| 26.18.10 | Úprava triggerů určujících způsob informování o daňové povinnosti odesílaného na portál Moje daně | | | | |
| 26.22 | EPO DNE - úpravy související s přidáváním, mazáním a rozdělováním listů 2. a 3. oddílu | PA2 | HL202004230 | | |
| 26.22.01 | Unifikace číslování listů 2. a 3. Oddílu ve struktuře souboru DAP | | | | |
| 26.22.02 | Zavedení možnosti vkládat list 2. nebo 3. Oddílu za aktuální list | | | | |
| 26.22.03 | Zavedení možnosti automatizovaného rozdělení listu 2. Oddílu podle hodnot koeficientů na ř. 216 a ř. 223 | | | | |
| 26.22.04 | Zavedení možnosti automatizovaného rozdělení listu 3. Oddílu podle hodnot koeficientů na ř. 315 a ř. 325 | | | | |

| ID úlohy | Popis úlohy | DT | Odkaz HL | IBM vývoj celkem MD | Celkem Kč bez DPH |
|--------------|--|------------|--|------------------------------|----------------------|
| 26.22.05 | Úpravy při příjmu DAP DNE v EPI související se změnou struktury | | | | |
| 26.22.06 | Úpravy při vytváření XML souboru EPO DNE na základě žádosti z portálu MOJE Daně | | | | |
| 60.00 | BEZP Bezpečnost | | | | |
| 60.36 | ID 36 - zpracování bezvýz. ID místo DIC do URL | PF1 | HL202003830 | | |
| 60.36.01 | Upřednostnění bezvýznamového 12znakového identifikátoru DIS před významovým identifikátorem | | | | |
| 60.36.02 | Revize tvorby URL stránek | | | | |
| 60.36.03 | Revize tvorby URL API | | | | |
| 60.36.04 | Úprava identifikace subjektu - využití funkce pro získání c_ds z bezvýznamového identifikátoru | | | | |
| 60.36.05 | Úprava zobrazení identifikace subjektu na jednotlivých stránkách - nahrazení významového identifikátoru bezvýznamovým identifikátorem | | | | |
| 60.36.06 | Úprava odkazů ve stránkách - nahrazení významového identifikátoru bezvýznamovým identifikátorem | | | | |
| 60.36.07 | Úprava definic fulltextového hledání a zobrazení výsledků - náhrada významového identifikátoru bezvýznamovým identifikátorem | | | | |
| 66.00 | WWW Aplikace pro internet | | | | |
| 66.55 | ID 55 - Úprava vyplnění podpisové doložky při podání jako zmocněnec | PB1 | HL202100777, HL202102279, HL202101027 | | |
| 66.55.01 | Rozšíření číselníku o informaci, zda je kód podepisující osoby zmocněncem | | | | |
| 66.55.02 | Vytvoření nové kontroly podání na stránce subjektu na soulad podpisové doložky a položky Daňový poradce s oprávněním | | | | |
| 66.55.03 | Vytvoření nové kontroly podání na soulad zaškrtačovacího pole s podpisovou doložkou a položkou Daňový poradce na stránce pro odeslání formuláře EPO2 | | | | |
| 66.55.04 | Implementace potvrzovacího okna po stisku tlačítka Podat na stránce pro odeslání formuláře EPO2 s možnostmi pokračování | | | | |

| ID úlohy | Popis úlohy | DT | Odkaz HL | IBM vývoj celkem MD | Celkem Kč bez DPH |
|---------------|--|------------|--------------------|------------------------------|----------------------|
| 66.55.05 | Rozšíření metainformací EPO3 o údaje pro vyhodnocování souladu podpisové doložky s oprávněními | | | | |
| 66.55.06 | Rozšíření metainformací EPO3 o údaje pro vyhodnocování souladu zaškrtačítka "Zmocněnec" s podpisovou doložkou | | | | |
| 66.55.07 | Funkce pro vyhodnocení souladů na straně front-end (EPO3) | | | | |
| 66.55.08 | Zpracování kontrol do stránky "Možnosti ukončení" (EPO3) | | | | |
| 66.55.09 | Implementace potvrzovacího okna před odesláním při nesouladu zaškrtačítka "Zmocněnec" s podpisovou doložkou (EPO3) | | | | |
| 66.62 | ID 62 - Úprava společných částí pro "nové formuláře" | PA2 | HL202102285 | | |
| 66.62.01 | Úprava vstupu do formuláře | | | | |
| 66.62.02 | Úprava stránky Možnosti pro odeslání EPO3 | | | | |
| 66.62.03 | Úprava stránky potvrzení odeslání EPO3 písemnosti | | | | |
| 66.71 | ID 71 - Implementace nástroje na sledování a měření chování uživatelů. | PD1 | HL202004589 | | |
| 66.71.01 | Doplnění lišty PMD o odsouhlasení cookies dle návrhu UX. | | | | |
| 66.71.02 | Doplnění společných částí (vstupu) o volání API pro Google Analytics | | | | |
| 66.71.03 | Vytvoření parametrické konfigurace pro naplnění klíče API Google Analytics | | | | |
| 66.120 | Společné úpravy základu EPO3 formulářů pro začlenění návodných průvodců | PA2 | | | |
| 66.120.01 | Úprava navigace mezi formulářem a průvodcem | | | | |
| 66.120.02 | Zamezení odeslání písemnosti pro tvorbu průvodce | | | | |
| 66.120.03 | Rozšíření stránky Seznamu formulářů o možnost vstupu do průvodce | | | | |
| 66.120.04 | Vytvoření rozhraní pro konverzi oběma směry mezi písemností průvodce a "reálnou" písemností | | | | |
| 66.120.05 | Vytvoření univerzálních metod pro konverzi | | | | |
| 66.120.06 | Funkce pro uložení dodatečných dat do XML "reálné" písemnosti | | | | |

| ID úlohy | Popis úlohy | DT | Odkaz HL | IBM vývoj celkem MD | Celkem Kč bez DPH |
|---------------|---|------------|--------------------|------------------------------|----------------------|
| 66.120.07 | Funkce pro načtení dodatečných dat z XML "reálné" písemnosti | | | | |
| 66.120.08 | Doplnění příznaku fiktivní věty do metadat | | | | |
| 66.120.09 | Úprava pro odstranění dodatečných dat při odeslání | | | | |
| 66.120.10 | Funkce pro ignorování dodatečných dat při načtení na FÚ | | | | |
| 66.120.11 | Funkce pro odstranění dodatečných dat při uložení na FÚ | | | | |
| 66.120.12 | Vytvoření API pro přechody mezi písemností průvodce a "reálnou" písemností | | | | |
| 66.120.13 | Vytvoření horního pruhu (menu) návodné průvodce | | | | |
| 66.120.14 | Vytvoření spodního pruhu (zápatí) návodného průvodce | | | | |
| 66.120.15 | Vytvoření společné stránky "Možnosti pro ukončení" pro návodné průvodce | | | | |
| 66.120.16 | Zpracování směrování uživatele na konkrétní místo formuláře do EPO3 písemností | | | | |
| 66.120.17 | Tvorba základních společných prvků průvodce (panely, rámce, navigační prvky, úvodní strana) podle návrhu UX | | | | |
| 66.120.18 | Tvorba společné komponenty pro navigaci mezi kroky průvodců (levý panel) | | | | |
| 66.120.19 | Tvorba společné komponenty pro zobrazení interaktivní nápovědy a interakce s prvky průvodce | | | | |
| 66.120.20 | Tvorba základních komponent průvodce, které nejsou součástí EPO3 (návodné otázky) | | | | |
| 66.120.21 | Tvorba společného základu pro modální subprůvodce | | | | |
| 66.120.22 | Integrace části pro ukončení | | | | |
| 66.125 | Rozšíření možnosti vložit více příloh se stejným názvem | PA2 | HL202103346 | | |
| 66.125.01 | Zpracování možnosti vložit více pojmenovaných příloh do EPO3 | | | | |
| 66.125.02 | Úprava metadat pro přílohy | | | | |
| 66.125.03 | Úprava uložení příloh do DB | | | | |
| 66.125.04 | Úprava prvku pro vložení příloh v EPO3 | | | | |

| ID úlohy | Popis úlohy | DT | Odkaz HL | IBM vývoj celkem MD | Celkem Kč bez DPH |
|---------------|--|------------|--------------------|------------------------------|----------------------|
| 66.125.05 | Úprava kontrol pro povinné přílohy v EPO DPF/DPP | | | | |
| 66.130 | Přeprocování stránek do nové technologie PMD | PD1 | HL202004587 | | |
| 66.130.01 | Stránka Elektronická podání pro Finanční správu | | | | |
| 66.130.02 | Stránka Stav zpracování elektronických podání | | | | |
| 66.130.03 | Stránka Vyzvednutí výsledku zpracování off-line odeslané datové zprávy | | | | |
| 66.130.04 | Stránka Informace o stavu podání | | | | |
| 66.130.05 | Stránka Informace o změně verze - historie | | | | |
| 66.130.06 | Stránka Přímý přístup k jednotlivým formulářům EPO | | | | |
| 66.130.07 | Stránka Kontrola nastavení počítače | | | | |
| 66.130.08 | Stránky Vracení DPH v rámci EU | | | | |
| 66.130.09 | Stránky Zvláštní režim jednoho správního místa (MOSS/OSS) | | | | |
| 66.132 | EPO PMD - úprava textů podle ZO (DAP DPF, DPP, DSL, DNE) | PF1 | HL202103346 | | |
| 66.132.01 | Rozšíření metainformací EPO o varianty textů podle ZO | | | | |
| 66.132.02 | Zpracování variantních textů podle ZO do EPO3 | | | | |
| 66.132.03 | Vytvoření rozhraní pro zjištění rozhodného datumu pro výběr podle ZO | | | | |
| 66.132.04 | Zpracování výběru textů dle ZO do jádra EPO | | | | |
| 66.132.05 | Úprava aktivních metainformací písemností DPF, DPP, DSL, DNE). | | | | |
| 66.132.06 | Úprava aparátu generování souborů s jednoduchou náповědou pro EPO2 - více variant dle ZO | | | | |
| 66.201 | ePodpisFS - Zpracování Native Messaging do aplikace | PB1 | HL202103004 | | |
| 66.201.01 | Native Messaging v ePodpisFS | | | | |
| 66.201.02 | Registrace ePodpisFS jako Native Messaging Host pro Microsoft Windows | | | | |
| 66.201.03 | Registrace ePodpisFS jako Native Messaging Host pro Linux | | | | |
| 66.201.04 | Registrace ePodpisFS jako Native Messaging Host pro MacOS | | | | |

| ID úlohy | Popis úlohy | DT | Odkaz HL | IBM vývoj celkem MD | Celkem Kč bez DPH |
|---------------|--|------------|--------------------|------------------------------|----------------------|
| 66.202 | ePodpisFS - Webové rozšíření pro Microsoft Edge/Google Chrome | PB1 | HL202103004 | | |
| 66.202.01 | Webové rozšíření pro Microsoft Edge/Google Chrome | | | | |
| 66.203 | ePodpisFS - Webové rozšíření pro Mozilla Firefox | PB1 | HL202103004 | | |
| 66.203.01 | Webové rozšíření pro Mozilla Firefox | | | | |
| 66.204 | ePodpisFS - Zapracování komunikace přes Native Messaging do EPO2/PMD | PB1 | HL202103004 | | |
| 66.204.01 | Zapracování komunikace přes Native Messaging do autentizačního modulu PMD | | | | |
| 66.204.02 | Zapracování komunikace přes Native Messaging do EPO2 | | | | |
| 66.204.03 | Zapracování komunikace přes Native Messaging do EPO3 | | | | |
| 66.204.04 | Úprava "O aplikaci ePodpisFS" | | | | |
| 66.205 | ePodpisFS - Garance funkcionality webových rozšíření do 12/2023 | PB1 | HL202103004 | | |
| 66.205.01 | Garance funkcionality webových rozšíření do 12/2023 | | | | |
| 66.210 | ePodpisFS - Podpora PKCS#11 knihoven | PB1 | HL202103004 | | |
| 66.210.01 | Doplnění podpory knihoven PKCS#11 do aplikace ePodpis FS | | | | |
| 66.210.02 | Konfigurační služba aplikace ePodpisFS | | | | |
| 66.210.03 | Grafické úpravy aplikace ePodpisFS | | | | |
| 66.211 | ePodpisFS - Podpora PKCS#11 knihoven - I.CA | PB1 | HL202103004 | | |
| 66.211.01 | Podpora čipových karet Starcos 3.5 na čtečce Liteo - Ingenico | | | | |
| 66.211.02 | Podpora čipových karet Starcos 3.7 na čtečce Liteo - Ingenico | | | | |
| 66.211.03 | Podpora čipových karet Starcos 3.5 na čtečce miniLector-S EVO | | | | |
| 66.211.04 | Podpora čipových karet Starcos 3.7 na čtečce miniLector-S EVO | | | | |
| 66.212 | ePodpisFS - Podpora PKCS#11 knihoven - PostSignum - pouze MS Windows 10 | PB1 | HL202103004 | | |
| 66.212.01 | Podpora USB token TokenME s čipovou kartou Crypto Java Card | | | | |
| 66.212.02 | Podpora Gemalto SafeNet eToken 5110 CC/Gemalto SafeNet eToken 5110 CC 940 | | | | |

| ID úlohy | Popis úlohy | DT | Odkaz HL | IBM vývoj celkem MD | Celkem Kč bez DPH |
|---------------|--|------------|-------------------------------------|------------------------------|----------------------|
| 66.212.03 | Podpora čipových karet IDPrime MD 840/940 na čtečce Gemalto IDBridge CT 30 | | | | |
| 66.212.04 | Podpora čipových karet IDPrime MD 840/940 na čtečce Gemalto IDBridge CT 40 | | | | |
| 66.213 | ePodpisFS - Podpora PKCS#11 knihoven - eIdentity | PB1 | HL202103004 | | |
| 66.213.01 | Podpora čipových karet Monet ProID+Q na čtečce Gemalto IDBridge CT 30 | | | | |
| 66.213.02 | Podpora tokenů eToken 5110 CC | | | | |
| 66.213.03 | Podpora tokenů eToken 5110 CC 940 | | | | |
| 90.00 | DPR Daňový portál | | | | |
| 90.16 | ID 16 - Upozornění | PC1 | HL202102268 | | |
| 90.16.01 | Doplnění možnosti zavřít upozorňovací pruh křížkem | | | | |
| 90.27 | ID 27 - Personalizace nabízených formulářů | PA2 | HL202004449, HL202102047 | | |
| 90.27.01 | Úprava API pro výběr seznamu formulářů dle typu subjektu konkrétní DIS+ | | | | |
| 90.27.02 | Rozšíření evidence DIS+ o typ DS | | | | |
| 90.27.03 | Úprava funkčnosti získávání údajů ze ZR | | | | |
| 90.27.04 | Doplnění aktualizace evidence DIS+ z CRDS | | | | |
| 90.27.05 | Úprava nadpisu stránky "Elektronické formuláře" vyvolané z DIS+. | | | | |
| 90.56 | ID 56 - Požadavek na úplné předvyplnění podpisové sekce formuláře | PC1 | HL202100507 | | |
| 90.56.01 | Vyhodnocení a zaznamenání vztahu oprávněné osoby k DIS+ pro účely předvyplňování formuláře | | | | |
| 90.56.02 | Doplnění informace o vztahu oprávněné osoby k DIS+ mezi údaje předávané do funkce pro předvyplnění | | | | |
| 90.56.03 | Úprava stránky subjektu - předvyplnění dle aktuální DIS+ | | | | |
| 90.56.04 | Úprava podpisové doložky v EPO3 | | | | |
| 90.56.05 | Doplnění roletky pro pole "vztah oprávněné osoby" v podpisové doložce EPO3 s nabídkou | | | | |
| 90.56.06 | Doplnění roletky pro pole "vztah oprávněné osoby" v podpisové doložce EPO2 s nabídkou | | | | |

| ID úlohy | Popis úlohy | DT | Odkaz HL | IBM vývoj celkem MD | Celkem Kč bez DPH |
|---------------|--|------------|-------------------------------------|------------------------------|----------------------|
| 90.95 | ID 95 - Aprobace DIS+ pro neregistrované DS | PD1 | HL202102591 | | |
| 90.95.01 | Zajištění editace pole DIČ bez jeho předvyplnění u neregistrovaných subjektů | | | | |
| 90.95.02 | Nová kontrola ve formuláři na soulad pole DIČ s DIS+ u neregistrovaných subjektů | | | | |
| 90.95.03 | Úprava kontroly na soulad subjektu s DIS+ u neregistrovaných subjektů při načtení souboru | | | | |
| 90.96 | ID 96 - Identita bez AIFO | PD1 | HL202005099 | | |
| 90.96.01 | Seznam DIS+ - zobrazení informačního bloku | | | | |
| 90.96.02 | Generování PDF pro ztotožnění na FÚ | | | | |
| 90.96.03 | Úprava ztotožnění identity na FÚ | | | | |
| 90.96.04 | Úprava "Aplikace pro evidenci identit a uživatelů portálu MOJE daně" | | | | |
| 90.97 | Vytvoření mechanismu zpracování rozsáhlých exportů na pozadí | PD1 | HL202004712, HL202003836 | | |
| 90.97.01 | Vytvoření mechanismu pro zpracování exportu na pozadí | | | | |
| 90.97.02 | Zpracování notifikace uživatele o provedení exportu a možnosti stažení | | | | |
| 90.97.03 | Úprava současných exportů PMD pro podporu off-line zpracování exportu | | | | |
| 90.97.04 | Vytvoření speciálního rozsáhlého exportu pro přehled písemností | | | | |
| 90.101 | Úprava stránek DIS+ a navazujících funkcí v návaznosti na nové funkcionality offline exportů a žádostí o data z posledního vyměření | PD1 | HL202004712, HL202103320 | | |
| 90.101.01 | Tvorba obecné komponenty pro správu "úložiště" s identifikačními atributy | | | | |
| 90.101.02 | Doplnění zobrazení exportů provedených offline | | | | |
| 90.101.03 | Doplnění přehledu dostupných dat EPO podání do datové schránky FÚ | | | | |
| 90.101.04 | Doplnění přehledu dostupných dat vyžádaných vlastních písemností vydávaných FÚ | | | | |
| 90.101.05 | Doplnění přehledu dostupných dat z posledního vyměření FÚ pro DNE | | | | |
| 90.101.06 | Doplnění přehledu dostupných dat z posledního vyměření FÚ pro DPF | | | | |
| 90.101.07 | Doplnění přehledu dostupných dat z posledního vyměření FÚ pro DSL | | | | |

| ID úlohy | Popis úlohy | DT | Odkaz HL | IBM vývoj celkem MD | Celkem Kč bez DPH |
|---------------|---|------------|-------------------------------------|------------------------------|----------------------|
| 90.101.08 | Doplnění notifikace k offline exportům. | | | | |
| 90.101.09 | Analýza provozních dopadů offline exportů do provozu ADIS | | | | |
| 90.104 | Odesílání notifikací z DIS+ prostřednictvím SMS | PF1 | HL202103321 | | |
| 90.104.01 | Úprava aplikace Správa notifikací DIS+ - doplnění nového pole pro zadávání textu SMS | | | | |
| 90.104.02 | Úprava aplikace Správa notifikací DIS+ - úprava ukládání textů | | | | |
| 90.104.03 | Úprava nastavení notifikací - přidání další možnosti nastavení | | | | |
| 90.104.04 | Úprava API pro uložení nastavení notifikací | | | | |
| 90.104.05 | Zpracování odesílání notifikací prostřednictvím SMS | | | | |
| 90.104.06 | Zpracování kontroly "na vyplněné telefonní číslo" a email | | | | |
| 90.105 | Odstranění logických nesouladů v zobrazovaných informacích | PC1 | HL202004517 | | |
| 90.105.01 | Zobrazení registrovaných plátcových pokladen v údajích o subjektu | | | | |
| 90.105.02 | Rozšíření stránky Registrace k daním o registraci plátcovy pokladny | | | | |
| 90.115 | Nastavení pro více DIS+ - notifikace | PC1 | HL202103319, HL202100403 | | |
| 90.115.01 | Rozdělení stránky pro nastavení notifikací pro tuto DIS+ a pro všechny DIS+ | | | | |
| 90.115.02 | Vytvoření API pro načtení nastavení notifikací pro jednu DIS+ | | | | |
| 90.115.03 | Úprava API pro uložení nastavení notifikací pro jednu DIS+ | | | | |
| 90.115.04 | Úprava stránky pro nastavení notifikací pro všechny DIS+ | | | | |
| 90.115.05 | Úprava API pro načtení nastavení notifikací pro všechny DIS+ - načtení nastavení všech DIS+ | | | | |
| 90.115.06 | Doplnění volby na stránku "Nastavení uživatele" | | | | |
| 90.215 | Nastavení pro více DIS+ - ODK | PC1 | HL202103319, HL202100403 | | |
| 90.215.01 | Úprava stránky pro nastavení personalizace ODK pro všechny DIS+ | | | | |

| ID úlohy | Popis úlohy | DT | Odkaz HL | IBM vývoj celkem MD | Celkem Kč bez DPH |
|---------------|---|------------|---------------------------------|---------------------|-------------------|
| 90.215.02 | Úprava API pro načtení nastavení personalizace ODK pro všechny DIS+ - načtení personalizace všech DIS+ | | | | |
| 90.118 | Změna u rozpracovaných formulářů - rozšíření o poznámku a komprimace | PC1 | HL202103248 | | |
| 90.118.01 | Komprimování souboru před uložením do Rozpracovaných | | | | |
| 90.118.02 | Doplnění možnosti vložit poznámku při ukládání Rozpracovaných | | | | |
| 90.118.03 | Doplnění možnosti zobrazit a editovat poznámku v Rozpracovaných | | | | |
| 90.119 | Úprava obecné písemnosti - zjednodušení přístupu a vzory (převod do EPO3) | PD1 | HL202102862 | | |
| 90.119.01 | Převod formuláře DADPIS do EPO3 technologie - záhlaví, informace o poplatníkovi, přílohy, doplnění laické nápovědy. | | | | |
| 90.119.02 | Vytvoření evidence vzorů a jejich předvyplnění na základě vybraného typu písemnosti | | | | |
| 90.119.03 | Doplnění parametrizace volání DADPIS pro předvyplnění vzoru | | | | |
| 90.119.04 | Rozšíření aplikace intranet (DSCDA) pro editaci o správu vzorů (přístupová oprávnění, nabídky) | | | | |
| 90.119.05 | Replikace dat vzorů z komponenty MF na PMD | | | | |
| 90.119.06 | Rozšíření Seznamu formulářů o vzory | | | | |
| 90.119.07 | Funkce pro načtení vzoru do formuláře | | | | |
| 90.121 | Možnost mazání rozpracovaných formulářů při jejich ukládání | PB1 | HL202103248, HL202004819 | | |
| 90.121.01 | Úprava dialogu "Uložení do rozpracovaných podání" při uložení EPO2 formuláře do DIS+ - rozšíření o seznam s možností jeho řazení a výmazu | | | | |
| 90.121.02 | Nové dialogové okno s upozorněním a seznamem rozpracovaných formulářů při uložení EPO3 formuláře s možností mazání | | | | |
| 90.121.03 | Zpracování upozornění na nemožnost uložení do DIS+ | | | | |
| 90.121.04 | Zpracování funkce pro výmaz a uložení rozpracovaného souboru v rámci EPO2 i EPO3 | | | | |

| ID úlohy | Popis úlohy | DT | Odkaz HL | IBM vývoj celkem MD | Celkem Kč bez DPH |
|---------------|---|------------|--------------------|------------------------------|----------------------|
| 90.121.05 | Rozšíření API pro poskytnutí seznamu rozpracovaných podání o velikost souboru | | | | |
| 90.121.06 | Vytvoření funkce pro ověření dostatku místa a možnosti smazat rozpracovaný formulář | | | | |
| 90.121.07 | Rozšíření seznamu rozpracovaných formulářů o sloupec velikost souboru | | | | |
| 90.121.08 | Začlenění velikosti rozpracovaného souboru do filtru, řazení a exportu | | | | |
| 90.121.09 | Provázání Rozpracovaného s aktuálně otevřeným formulářem a rozšíření nabídky při ukládání (přeuložit/nový záznam v rozpracovaných) pro EPO2 | | | | |
| 90.121.10 | Zpracování nabídky pro smazání z Rozpracovaných v případě odeslání (EPO2 i EPO3) | | | | |
| 90.122 | <i>Rozšíření seznamu odeslaných podání v DIS+ o sloupec FÚ</i> | PC1 | HL202004898 | | |
| 90.122.01 | Úprava stránky se seznamem odeslaných podání - rozšíření o sloupec FÚ | | | | |
| 90.122.02 | Úprava odeslání podání - uložení FÚ z podání do databáze | | | | |
| 90.122.03 | Úprava výběru odeslaných podání - výběr nového sloupce | | | | |
| 90.122.04 | Rozšíření filtru, řazení a exportu o nový sloupec Finanční úřad | | | | |
| 90.122.05 | Konverze současných dat | | | | |
| 90.123 | <i>Upozornění na vhodnost souboru při načítání do aktuálního zdaňovacího období</i> | PC1 | HL202004525 | | |
| 90.123.01 | Nové dialogové okno "Upozornění na soubor" při načtení nevhodného souboru | | | | |
| 90.123.02 | Úprava funkce pro načtení souboru do aktuálního zdaňovacího období | | | | |
| 90.123.03 | Vytvoření funkce pro zjištění, zda je vybrán vhodný soubor vzhledem k zdaňovacímu období | | | | |
| 90.123.04 | Úprava tlačítka "Načíst vybrané a převést" na stránce pro načtení souboru - doplnění upozornění | | | | |
| 90.123.05 | Úprava tlačítka "Předvyplnit do nového" na stránce pro načtení souboru výběrem z odeslaných podání - doplnění upozornění | | | | |

| ID úlohy | Popis úlohy | DT | Odkaz HL | IBM vývoj celkem MD | Celkem Kč bez DPH |
|---------------|---|------------|-------------------------------------|---------------------|-------------------|
| 90.123.06 | Úprava tlačítka "Předvyplnit do nového" na stránce pro načtení souboru výběrem z písemností - doplnění upozornění | | | | |
| 90.123.07 | Úprava tlačítka "Předvyplnit do nového" na stránce detailu písemnosti - doplnění upozornění | | | | |
| 90.124 | Úprava řazení nabízených souborů k načtení do aktuálního zdaňovacího období | PC1 | HL202004526 | | |
| 90.124.01 | Úprava stránky se seznamem odeslaných podání - rozšíření o sloupec "Forma DAP" | | | | |
| 90.124.02 | Úprava odeslání podání - uložení formy DAP z podání do databáze | | | | |
| 90.124.03 | Úprava výběru odeslaných podání - výběr nového sloupce | | | | |
| 90.124.04 | Rozšíření filtru o nový sloupec Forma DAP | | | | |
| 90.124.05 | Konverze současných dat | | | | |
| 90.124.06 | Vytvoření rozhraní pro vrácení formy typu formuláře a jeho implementace do písemností | | | | |
| 90.126 | Doplnění tlačítka pro platbu k termínu pro podání DAP v ODK | PA2 | HL202004982 | | |
| 90.126.01 | Úprava stránky pro podporu placení | | | | |
| 90.126.02 | Vytvoření nového Kódu druhu odkazu vč. algoritmu pro jeho zpracování | | | | |
| 90.126.03 | Doplnění číselníku odkazů (t_c_cet_odkazy) | | | | |
| 90.126.04 | Úprava zobrazení detailu termínu v ODK | | | | |
| 90.126.05 | Úprava API pro vrácení detailu termínu | | | | |
| 90.129 | Hromadné ad-hoc notifikace | PB1 | HL202004198, HL202103322 | | |
| 90.129.01 | Rozšíření aplikace Správa notifikací DIS+ - zadání ad-hoc hromadné notifikace | | | | |
| 90.129.02 | Zavedení nového přístupového práva pro odeslání ad-hoc notifikace v aplikaci Správa notifikací DIS+ | | | | |
| 90.129.03 | Zavedení nového typu notifikace do číselníků | | | | |
| 90.129.04 | Vytvoření funkce pro odeslání notifikace všem existujícím uživatelům ISDIS. | | | | |
| 90.129.05 | Zpracování funkce do aplikace Správa notifikací DIS+ | | | | |
| 90.129.06 | Úprava stránky nastavení notifikací | | | | |
| 90.129.07 | Úprava API pro nastavení notifikací | | | | |

| ID úlohy | Popis úlohy | DT | Odkaz HL | IBM vývoj celkem MD | Celkem Kč bez DPH |
|---------------|---|------------|-------------------------------------|------------------------------|----------------------|
| 90.129.08 | Vytvoření funkce pro odeslání ad-hoc notifikace na zadaný email (testovací odeslání) | | | | |
| 90.131 | <i>EPO PMD - označení položek předvyplněných z dat z posledního vyměření (DAP DPF, DSL, DNE)</i> | PA2 | HL202103225, HL202100767 | | |
| 90.131.01 | Vytvoření obecného aparátu EPO pro evidenci původu hodnoty položky (soubor, předvyplnění DIS, ODK, ...) | | | | |
| 90.131.02 | Evidence původní hodnoty položky před přepsáním uživatelem | | | | |
| 90.131.03 | Rozšíření načtení souboru, předvyplnění o zápis typu původu do DB | | | | |
| 90.131.04 | Vytvoření funkce pro záznam změny hodnoty po její editaci | | | | |
| 90.131.05 | Úprava zobrazení položek formuláře v EPO2 podle původu položky | | | | |
| 90.131.06 | Úprava zobrazení položek formuláře v EPO3 podle původu položky | | | | |
| 90.131.07 | Modifikace metainformací a konverzí formulářů EPO3 pro správné zobrazení označení položek (DPF,DNE,DSL) | | | | |
| 90.131.08 | Rozšíření metadat konverze o vlastnost nutnosti kontroly položky po předvyplnění | | | | |
| 90.131.09 | Úprava konverzní funkce při načtení do aktuálního zdaňovacího období | | | | |
| 90.135 | <i>PMD - Doplnění pole rychlého hledání do seznamu obrátů</i> | PD1 | HL202103244 | | |
| 90.135.01 | Vytvoření a implementace komponenty panelu rychlého hledání v obrátech | | | | |
| 90.135.02 | Začlenění funkcí fulltextového hledání na základě naplněných dat do filtrace obrátů | | | | |

4.2 Řízení vývoje ADIS – poměrná část dle rozsahu úprav ADIS

Celková výše ceny za služby řízení vývoje ADIS činí **5 651 443,97 Kč** (slovy: slovy: pět milionů šest set padesát jeden tisíc čtyři sta čtyřicet tři korun českých a devadesát sedm haléřů) bez daně z přidané hodnoty.

Tato cena (za služby řízení vývoje ADIS) bude Objednatelům hrazena ve 12 stejných měsíčních splátkách ve výši 470 953,66 Kč (slovy: čtyři sta sedmdesát tisíc devět set padesát tři korun českých a šedesát šest haléřů) bez DPH, a to vždy zpětně po skončení každého z kalendářních měsíců v období od 1. 1. 2022 do 31. 12. 2022.

4.3 Koordinační služby a činnosti podpory kybernetické bezpečnosti

- Dohled nad dodržováním bezpečnostních požadavků
- Dohled a koordinace tvorby dokumentace s ohledem na bezpečnost
- Dohled nad architekturou nových úprav aplikace ADIS s dopadem do bezpečnosti
- Bezpečnostní konzultace nových úprav ADIS
- Účast na jednání týmu bezpečnosti v rámci vývoje nových úprav ADIS
- Koordinace požadavků na integraci nových úprav aplikace ADIS do systému řízení bezpečnosti

| Distribuční termín | Krok (milník) | | | Cena za DT celkem |
|--------------------|---------------|------------|-----------------------|---------------------|
| | SAZ | PTP | CNV | |
| PA2 | 465 914,83 | 372 731,87 | 93 182,97 | 931 829,66 |
| PB1 | 155 745,16 | 124 596,12 | 31 149,03 | 311 490,31 |
| PB2 | 100 748,55 | 80 598,84 | 20 149,71 | 201 497,10 |
| PC1 | 130 982,56 | 104 786,05 | 26 196,51 | 261 965,11 |
| PD1 | 352 926,48 | 282 341,19 | 70 585,30 | 705 852,96 |
| PF1 | 309 957,43 | 247 965,94 | 61 991,49 | 619 914,85 |
| | | | CELKEM bez DPH | 3 032 550,00 |

5. Platební podmínky

Platební podmínky a další ujednání budou sjednány v Prováděcí smlouvě č 10.