

# SOUHRNNÝ LIST STAVBY

Kód: Hrnčířska  
Stavba: Oprava fasády Hrnčířská 344-22, Opava - rozpočet s cenou

JKSO:  
Místo: Opava

CC-CZ:  
Datum: 13. 10. 2017

Objednatel:  
PČR MSK

IČ:  
DIČ:

Zhotovitel: *SE STAVBY, s.r.o.*

IČ: *021662003*  
DIČ: *CZ 00114283*

Projektant:

IČ:  
DIČ:

Zpracovatel:

IČ:  
DIČ:

Poznámka:

Náklady z rozpočtů				16 388 850,92
Ostatní náklady ze souhrnného listu				0,00
<b>Cena bez DPH</b>				<b>16 388 850,92</b>
DPH základní	21,00%	ze	16 388 850,92	3 441 658,69
snižena	15,00%	ze	0,00	0,00
<b>Cena s DPH</b>		<b>v</b>	<b>CZK</b>	<b>19 830 509,61</b>

Projektant

Zpracovatel

Datum a podpis:

Razítko

Datum a podpis:

Razítko

Objednavatel

Zhotovitel

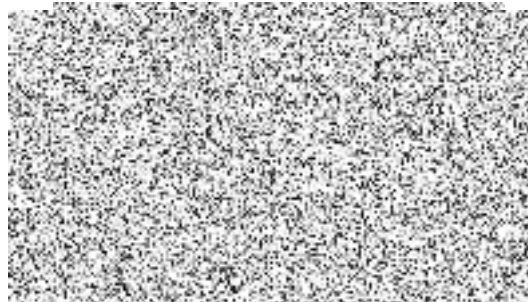

Datum a podpis:

Razítko

# REKAPITULACE OBJEKTŮ STAVBY

Kód: Hrnčířská

**Stavba:** Oprava fasády Hrnčířská 344-22, Opava - rozpočet s cenou

Místo: Opava

Datum: 13. 10. 2017

Objednatel: PČR MSK

Projektant:

Zhotovitel:

Zpracovatel:

Kód	Objekt	Cena bez DPH [CZK]	Cena s DPH [CZK]
<b>1) Náklady z rozpočtů</b>		<b>16 388 850,92</b>	<b>19 830 509,61</b>
A D 1.1. Pol	A Část A	3 805 066,61	4 604 130,60
B D 1.1. Pol	B Část B	3 348 011,55	4 051 093,98
C D 1.1. Pol	C Část C	6 424 826,64	7 774 040,23
D Zateplení	Zateplení stropu a střechy	2 189 946,12	2 649 834,81
E VRN	Vedlejší rozpočtové náklady	621 000,00	751 410,00
<b>2) Ostatní náklady ze souhrnného listu</b>		<b>0,00</b>	<b>0,00</b>
<b>Celkové náklady za stavbu 1) + 2)</b>		<b>16 388 850,92</b>	<b>19 830 509,61</b>

# KRYCÍ LIST ROZPOČTU

Stavba: Oprava fasády Hrnčířská 344-22, Opava - rozpočet s cenou

**Objekt:** A D 1.1. Pol - A Část A

JKSO:

Místo:

Objednatel:

PČR MSK

Zhotovitel: *66 519797, s.r.o.*

Projektant:

Zpracovatel:

Poznámka:

CC-CZ:

Datum: 13. 10. 2017

IČ:

DIČ:

IČ: *22196283*

DIČ: *CZ 02196283*

IČ:

DIČ:

IČ:

DIČ:

Náklady z rozpočtu				3 805 066,61
Ostatní náklady				0,00
<b>Cena bez DPH</b>				<b>3 805 066,61</b>
DPH základní	21,00%	ze	3 805 066,61	799 063,99
snižená	15,00%	ze	0,00	0,00
<b>Cena s DPH</b>		<b>v</b>	<b>CZK</b>	<b>4 604 130,60</b>

Projektant

Zpracovatel

Datum a podpis:

Razítko

Objednavatel

Datum a podpis:

Razítko

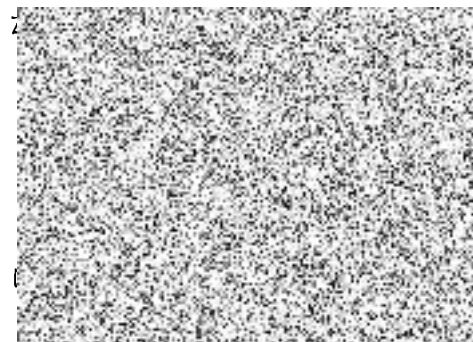

Datum a podpis:

Razítko

# REKAPITULACE ROZPOČTU

Stavba: Oprava fasády Hrnčířská 344-22, Opava - rozpočet s cenou

Objekt: A D 1.1. Pol - A Část A

Místo: Datum: 13. 10. 2017

Objednatel: PČR MSK

Zhotovitel:

Projektant:

Zpracovatel:

Kód - Popis	Cena celkem [CZK]
<b>1) Náklady z rozpočtu</b>	<b>3 805 066,61</b>
1 - Zemní práce	3 000,84
5 - Komunikace	11 650,32
61 - Úpravy povrchů vnitřní	42 848,20
62 - Úpravy povrchů vnější	2 292 288,38
63 - Podlahy a podlahové konstrukce	17 393,60
94 - Lešení a stavební výtahy	131 868,80
95 - Dokončovací konstrukce na pozemních stavbách	18 000,00
96 - Bourání konstrukcí	19 828,71
97 - Prorážení otvorů	706,08
99 - Staveništní přesun hmot	35 713,50
764 - Konstrukce klempířské	173 264,70
766 - Konstrukce truhlářské	919 602,40
767 - Konstrukce zámečnické	74 134,96
784 - Malby	6 500,00
787 - Zasklívání	5 891,05
799 - Ostatní	9 300,00
D96 - Přesuny suti a vybouraných hmot	43 075,07
<b>2) Ostatní náklady</b>	<b>0,00</b>
<b>Celkové náklady za stavbu 1) + 2)</b>	<b>3 805 066,61</b>

# ROZPOČET

Stavba: Oprava fasády Hrnčířská 344-22, Opava - rozpočet s cenou

**Objekt: A D 1.1. Pol - A Část A**

Místo: Datum: 13. 10. 2017

Objednatel: PČR MSK

Projektant:

Zhotovitel:

Zpracovatel:

PČ	Typ	Kód	Popis	MJ	Množství	J.cena [CZK]	Cena celkem [CZK]
<b>Náklady z rozpočtu</b>							<b>3 805 066,61</b>
<b>1 - Zemní práce</b>							<b>3 000,84</b>
1	K	113106221R00	Rozebrání dlažeb z drobných kostek v kam. těžném	m2	35,304	25,00	882,60
2	K	113107111R00	Odstranění podkladu pl. 200 m2, kam. těžné tl.10 cm	m2	35,304	60,00	2 118,24
<b>5 - Komunikace</b>							<b>11 650,32</b>
3	K	564231111R00	Podklad ze šterkopísku po zhutnění tloušťky 10 cm	m2	35,304	70,00	2 471,28
4	K	591211111R00	Kladení dlažby drobné kostky, lože z kamen. tl. 5 cm	m2	35,304	260,00	9 179,04
<b>61 - Úpravy povrchů vnitřní</b>							<b>42 848,20</b>
5	K	612409991RT2	Začištění omítek kolem oken, dveří apod. s použitím suché maltové směsi	m	276,440	50,00	13 822,00
6	K	612425931R00	Omítka vápenná vnitřního ostění - štuková	m2	82,932	350,00	29 026,20
<b>62 - Úpravy povrchů vnější</b>							<b>2 292 288,38</b>
7	K	620991121R00	Zakrývání výplní vnějších otvorů z lešení	m2	126,347	30,00	3 790,41
8	K	622325409	Oprava vnější vápenné štukové omítky složitosti 3 v rozsahu do 100%	m2	289,718	2 280,00	660 557,04
9	K	622471320R58	Nátěr nebo nástřik stěn vnějších, složitost 6 hmota silikátová barevná	m2	289,718	250,00	72 429,50
10	K	622904117R00	Očištění fasád tlakovou vodou složitost 6 - 7	m2	289,718	80,00	23 177,44
11	K	622904120R0V	Pročištění spar	m2	289,718	5,00	1 448,59
12	K	pc02	Zpevnění prasklin organokřemičtým konsolidantem	m2	289,718	150,00	43 457,70
13	K	pc03	Výměna poškozených cihel, upevnění uvolněných cihel včetně dodávky materiálu	m2	289,718	150,00	43 457,70
14	K	Š/1	Opr. fronton trojúhelníkový s volutovými konzolami hladký krytý plechem, fronton š=2120 mm, v=780 mm	kus	4,000	25 000,00	100 000,00
15	K	Š/2	Opr. fronton trojúhelníkový s volutovými konzolami s kartuši a festony krytý plechem	kus	5,000	30 000,00	150 000,00
16	K	Š/3	Opr. šambrána s festony, listovým klenákem a nadokenní římsou krytou plechem	kus	5,000	15 000,00	75 000,00
17	K	Š/4	Opr. šambrána s festony a a nadokenní římsou krytou plechem	kus	4,000	15 000,00	60 000,00
18	K	Š/5	Opr. uprafenestra asymetrická pod průběžnou římsou dl.1610 mm, v=450 mm	kus	4,000	9 000,00	36 000,00
19	K	Š/6	Opr. klenák pod průběžnou římsou dl. 1610 mm, v=450 mm	kus	4,000	3 000,00	12 000,00

PČ	Typ	Kód	Popis	MJ	Množství	J.cena [CZK]	Cena celkem [CZK]
20	K	Š/7	Opr. profilovaná šambrána hladká s kosými rohy š=150 mm	bm	40,400	800,00	32 320,00
21	K	Š/8	Opr. profilovaná parapetní římsa krytá plechem dl. 1905 mm, v=405 mm	kus	8,000	3 500,00	28 000,00
22	K	Š/9	Opr. profilovaná parapetní římsa krytá plechem dl. 2400 mm, v=830 mm	kus	8,000	4 000,00	32 000,00
23	K	Š/9A	Opr. profilovaná parapetní římsa krytá plechem se zasahujícím trojúhelníkovým frontonem vstupního	kus	1,000	5 000,00	5 000,00
24	K	Š/10	Opr. profilovaná parapetní římsa s volutovými konzolami, krytá plechem, dl.1925, v=530 mm vč.	kus	9,000	10 000,00	90 000,00
25	K	Š/11	Opr. pásová bosáž z ul. Hrnčířské a Praskovy dl.dle budovy a rozmístění oken,výšky soklové část	m2	100,000	2 000,00	200 000,00
26	K	Š/12	Opr. kordonová profilovaná římsa, zdobená, krytá plechem v=825 mm	m	29,500	3 500,00	103 250,00
27	K	Š/13	Opr. kordonová profilovaná římsa, zdobená, krytá plechem v=975 mm	m	29,500	3 500,00	103 250,00
28	K	Š/14	Opr. kordonová profilovaná římsa, zdobená v=430 mm	m	29,500	1 500,00	44 250,00
29	K	Š/15	Opr. korunní profilovaná římsa, hladká s volutovými konzolami v=430 mm	m	30,000	4 000,00	120 000,00
30	K	Š/16	Opr. patice pilastru vč. dolního kamelového ukončení těla pilastru	kus	2,000	4 000,00	8 000,00
31	K	Š/17	Opr. tělo pilastru	bm	12,600	1 500,00	18 900,00
32	K	Š/18	Opr. hlavice pilastru s volutami a festony vč. horního kanelového ukončení těla pilastru kryta	kus	2,000	18 000,00	36 000,00
33	K	Š/19	Opr. sdružené pilastry s volutami a festony vč. horního kanelového ukončení těla pilastru kryta	kus	2,000	30 000,00	60 000,00
34	K	Š/20	Opr. vstupní portál s polosloupy a profilovaným kladím s uzavřeným trojúhelníkovým frontonem	kus	1,000	130 000,00	130 000,00

### 63 - Podlahy a podlahové konstrukce

17 393,60

35	K	632451022R00	Vyrovnávací potěr MC 15, v pásu, tl. 30 mm	m2	86,968	200,00	17 393,60
----	---	--------------	--	----	--------	--------	-----------

### 94 - Lešení a stavební výtahy

131 868,80

36	K	941941042R00	Montáž lešení leh.řad.s podlahami,š.1,2 m, H 30 m	m2	568,400	50,00	28 420,00
37	K	941941292R00	Příplatek za každý měsíc použití lešení k pol.1042	m2	1 705,200	35,00	59 682,00
38	K	941941842R00	Demontáž lešení leh.řad.s podlahami,š.1,2 m,H 30 m	m2	568,400	35,00	19 894,00
39	K	944944011R00	Montáž ochranné sítě z umělých vláken	m2	568,400	10,00	5 684,00
40	K	944944031R00	Příplatek za každý měsíc použití sítě k pol. 4011	m2	1 705,200	8,00	13 641,60
41	K	944944081R00	Demontáž ochranné sítě z umělých vláken	m2	568,400	8,00	4 547,20

### 95 - Dokončovací konstrukce na pozemních stavbách

18 000,00

42	K	952901111R00	Vyčištění budov o výšce podlaží do 4 m	m2	300,000	50,00	15 000,00
43	K	pc04	Zakrývání podlah fólií při výměně oken	m2	150,000	20,00	3 000,00

### 96 - Bourání konstrukcí

19 828,71

44	K	968061112R00	Vyvěšení dřevěných okenních křídel pl. do 1,5 m2	kus	131,000	5,00	655,00
45	K	968062356R00	Vybourání dřevěných rámu oken dvojitých pl. 4 m2	m2	106,960	150,00	16 044,00
46	K	968071112R00	Vyvěšení, zavěšení kovových křídel oken pl. 1,5 m2	kus	14,000	10,00	140,00

PČ	Typ	Kód	Popis	MJ	Množství	J.cena [CZK]	Cena celkem [CZK]
47	K	968072244R00	Vybourání kovových rámu oken jednod. pl. 1 m2	m2	0,875	250,00	218,75
48	K	968072245R00	Vybourání kovových rámu oken jednod. pl. 2 m2	m2	7,471	160,00	1 195,36
49	K	968095002R00	Bourání parapetů dřevěných š. do 50 cm	m	52,520	30,00	1 575,60
<b>97 - Prorážení otvorů</b>							<b>706,08</b>
50	K	979071121R00	Očištění vybour. kostek drobných s výplní kam. těž	m2	35,304	20,00	706,08
<b>99 - Staveništní přesun hmot</b>							<b>35 713,50</b>
51	K	999281211R00	Přesun hmot, opravy vněj. pláštů výšky do 25 m	t	71,427	500,00	35 713,50
<b>764 - Konstrukce klempířské</b>							<b>173 264,70</b>
52	K	764410880R00	Demontáž oplechování parapetů, rš od 400 do 600 mm	m	71,370	30,00	2 141,10
53	K	764421870R00	Demontáž oplechování říms, rš od 400 do 500 mm	m	73,400	20,00	1 468,00
54	K	764430810R00	Demontáž oplechování zdi, rš do 250 mm	m	5,520	10,00	55,20
55	K	764430840R00	Demontáž oplechování zdi, rš od 330 do 500 mm	m	23,580	10,00	235,80
56	K	764430850R00	Demontáž oplechování zdi, rš 600 mm	m	4,160	10,00	41,60
57	K	1K	Oplechování vnějších parapetů, Pz plech tl. 0.7 mm barva přírodní šedá, r.š.350 mm	m	1,350	700,00	945,00
58	K	2K	Oplechování vnějších parapetů, Pz plech tl. 0.7 mm barva přírodní šedá, r.š.375 mm	m	4,820	700,00	3 374,00
59	K	5K	Oplechování vnějších parapetů a parapet římsy Pz plech tl. 0.7 m, barva přírodní šedá, r.š.495 mm	m	54,200	700,00	37 940,00
60	K	8K	Oplech.vněj parapetů s přípoj.na průběžné op.římsy Pz plech tl. 0.7 m, barva přírodní šedá, r.š.590 mm	m	11,000	1 000,00	11 000,00
61	K	9K	Oplechování kordonové římsy, Pz plech tl. 0.7 mm barva přírodní šedá, r.š.410 mm	m	58,000	800,00	46 400,00
62	K	10K	Oplechování trojúh. frontonu. Pz plech tl. 0.7 mm barva přírodní šedá, r.š.360 mm	m	23,580	700,00	16 506,00
63	K	11K	Oplechování nadok.římsy, Pz plech tl. 0.7 mm barva přírodní šedá, r.š.415 mm	m	15,400	800,00	12 320,00
64	K	12K	Oplechování trojúh. frontonu. Pz plech tl. 0.7 mm nad vstup. dveřmi barva přírodní šedá, r.š.510 mm	m	4,160	800,00	3 328,00
65	K	13K	Oplechování hlavice pilastru, Pz plech tl. 0.7 mm barva přírodní šedá, r.š.170-210 mm	m	5,520	500,00	2 760,00
66	K	14K	Revize pruvcnosti stavajicino uestoveno Pz svodu, vč.kotlíku a kotvení-DN 125-délka 19,5 m	kus	2,000	10 000,00	20 000,00
67	K	17K	Revize funkčnosti stávajícího podokapního Pz žlabu vč.kotvení - DN 150	m	29,500	500,00	14 750,00
<b>766 - Konstrukce truhlářské</b>							<b>919 602,40</b>
68	K	1T	Repase - vstupni dveře dřevěné, masivní, dvoukříd. s obloukovým nadsvětlikem 1960x4350 mm	kus	1,000	80 000,00	80 000,00
69	K	2T	D+M okno dřevěné, dvoukřídle, otevíravé a sklápěcí s dvoukř. otevíravým nadsvětlikem 1450x2300 mm	kus	8,000	25 000,00	200 000,00
70	K	7T	D+M okno dřevěné, dvoukřídle, otevíravé a sklápěcí s dvoukř. otevíravým nadsvětlikem 1350x2500 mm	kus	9,000	25 000,00	225 000,00
71	K	11T	D+M okno dřevěné, dvoukřídle, otevíravé a sklápěcí s dvoukř. otevíravým nadsvětlikem 1300x2500 mm	kus	9,000	25 000,00	225 000,00

PČ	Typ	Kód	Popis	MJ	Množství	J.cena [CZK]	Cena celkem [CZK]
72	K	12T	D+M okno dřevěné, dvoukřídle, otevíravé a sklápěcí s dvoukř. otevíravým nadsvětlíkem 1200x2100 mm	kus	5,000	20 000,00	100 000,00
73	K	13T	D+M okno dřevěné, trojkřídle, otevíravé a sklápěcí s trojkř. otevíravým nadsvětlíkem 1700x2700 mm	kus	2,000	40 000,00	80 000,00
74	K	998766203R00	Přesun hmot pro truhlářské konstr., výšky do 24 m	%	9 602,400	1,00	9 602,40

### 767 - Konstrukce zámečnické

74 134,96

75	K	10	D+M okno ocelové, otevíravé a sklápěcí, šířka rámu dle technolog. požadavků, rozměr 550x700 mm	kus	1,000	1 900,00	1 900,00
76	K	20	D+M okno ocelové, otevíravé a sklápěcí, šířka rámu dle technolog. požadavků, rozměr 700x700 mm	kus	1,000	2 500,00	2 500,00
77	K	30	D+M okno ocelové, dvoukř. otevíravé a sklápěcí, šířka rámu dle technolog. požadavků, rozměr 1250x1550 mm	kus	2,000	9 000,00	18 000,00
78	K	40	D+M okno ocelové, dvoukř. otevíravé a sklápěcí, šířka rámu dle technolog. požadavků, rozměr 1160x1550 mm	kus	2,000	9 000,00	18 000,00
79	K	1Z	Stávající venkovní mříž, vodorovné prvky, zdvojená plochá ocel, kotveny do ostění, rozměr 550x700 mm	kus	1,000	700,00	700,00
80	K	2Z	Demontáž stávající vnitřní mříže z ocelových tyčí, dodávka a montáž nové venk. mříže, rozměr 700x700 mm	kus	1,000	1 500,00	1 500,00
81	K	3Z	Stávající venkovní ocelové mříže ze svař. pletiva v obvodovém rámu z tyčoviny, rozměr 1250x1550 mm	kus	2,000	3 500,00	7 000,00
82	K	4Z	Stávající venkovní ocelové mříže ze svař. pletiva v obvodovém rámu z tyčoviny, rozměr 1160x1550 mm	kus	2,000	3 500,00	7 000,00
83	K	17Z	Stávající venkovní mříž, vodorovné prvky zdvojená plochá ocel kotveny do fasády, rozměr 1450x2300 mm	kus	8,000	2 000,00	16 000,00
84	K	998767203R00	Přesun hmot pro zámečnické konstr., výšky do 24 m	%	767,480	2,00	1 534,96

### 784 - Malby

6 500,00

85	K	784191101R00	Penetrace podkladu univerzální 1x	m2	100,000	10,00	1 000,00
86	K	784195112R00	Malba tekutá Standard, bílá, 2 x	m2	100,000	55,00	5 500,00

### 787 - Zasklívání

5 891,05

87	K	787600802R00	Vysklívání oken skla plochého o ploše do 3 m2	m2	117,821	50,00	5 891,05
----	---	--------------	---	----	---------	-------	----------

### 799 - Ostatní

9 300,00

88	K	Ost1	Držák vložky rasádní, demontáž a zpětná montáž očištění od rzi, odmaštění, nátěr proti korozi	kus	3,000	600,00	1 800,00
89	K	Ost2	Držák kamery fasádní, včetně kamery a osvětlení demontáž + zpětná montáž	kus	1,000	1 500,00	1 500,00
90	K	Ost3	Držák světelné tabule ozn. POLICIE, demontáž a zpětná montáž, očištění od rzi, odmaštění	kus	1,000	1 500,00	1 500,00
91	K	Ost4	Identifikační elektronický systém u vstupu demontáž + zpětná montáž	kus	1,000	2 000,00	2 000,00
92	K	Ost5	Identifikační tabulky u vstupu, plastové, šroubova do omítky, demontáž+zpětná montáž	kus	3,000	100,00	300,00
93	K	Ost6	tabulka s názvem ulice, plechová, šroubovaná do omítky, demontáž+zpětná montáž	kus	1,000	300,00	300,00



PČ	Typ	Kód	Popis	MJ	Množství	J.cena [CZK]	Cena celkem [CZK]
94	K	Ost7	Tabulka s označením inženýrské sítě, plechová, šroubovaná do omítky, demontáž+zpětná montáž	kus	1,000	150,00	150,00
95	K	Ost8	Dvířka HUP, elektro apod. různých rozměrů, očištění od rzi, odmaštění, nátěr proti korozi	kus	2,000	300,00	600,00
96	K	Ost11	Osvětlení na vstupních dveřích, demontáž+zpětná montáž	kus	1,000	1 000,00	1 000,00
97	K	Ost14	Číslo popisné, číslicové, kovové-demontáž a zpětná montáž	kus	1,000	150,00	150,00

#### D96 - Přesuny suti a vybouraných hmot

43 075,07

98	K	979011111R00	Svislá doprava suti a vybour. hmot za 2.NP a 1.PP	t	21,755	250,00	5 438,75
99	K	979011121R00	Příplatek za každé další podlaží	t	43,511	100,00	4 351,10
100	K	979081111R00	Odvoz suti a vybour. hmot na skládku do 1 km	t	21,755	150,00	3 263,25
101	K	979081121R00	Příplatek k odvozu za každý další 1 km	t	304,575	10,00	3 045,75
102	K	979082111R00	Vnitrostaveništní doprava suti do 10 m	t	21,755	200,00	4 351,00
103	K	979082121R00	Příplatek k vnitrost. dopravě suti za dalších 5 m	t	43,511	20,00	870,22
104	K	979990107R00	Poplatek za skládku suti	t	21,755	1 000,00	21 755,00

# KRYCÍ LIST ROZPOČTU

Stavba: Oprava fasády Hrnčířská 344-22, Opava - rozpočet s cenou

**Objekt: B D 1.1. Pol - B Část B**

JKSO:

Místo:

Objednatel:

PČR MSK

Zhotovitel: *ŠK STAVBY, s.r.o.*

Projektant:

Zpracovatel:

Poznámka:

CC-CZ:

Datum: 13. 10. 2017

IČ:

DIČ:

IČ: *02130283*

DIČ: *02 02130283*

IČ:

DIČ:

IČ:

DIČ:

Náklady z rozpočtu

3 348 011,55

Ostatní náklady

0,00

**Cena bez DPH**

**3 348 011,55**

DPH základní

21,00%

ze

3 348 011,55

703 082,43

snížená

15,00%

ze

0,00

0,00

**Cena s DPH**

v

**CZK**

**4 051 093,98**

Projektant

Zpracovatel

Datum a podpis:

Razítko

Objednavatel

Datum a podpis:

Razítko

Zhotovitel

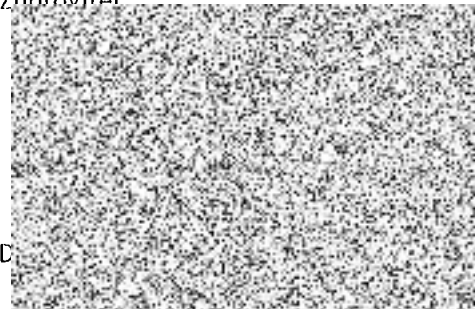

Datum a podpis:

Razítko

D

# REKAPITULACE ROZPOČTU

Stavba: Oprava fasády Hrnčířská 344-22, Opava - rozpočet s cenou

Objekt: B D 1.1. Pol - B Část B

Místo: Datum: 13. 10. 2017

Objednatel: PČR MSK Projektant:  
Zhotovitel: Zpracovatel:

Kód - Popis	Cena celkem [CZK]
<b>1) Náklady z rozpočtu</b>	<b>3 348 011,55</b>
1 - Zemní práce	23 520,00
5 - Komunikace	19 740,00
61 - Úpravy povrchů vnitřní	49 380,00
62 - Úpravy povrchů vnější	1 843 717,39
63 - Podlahy a podlahové konstrukce	13 443,40
8 - Trubní vedení	9 000,00
91 - Doplnující práce na komunikaci	15 314,00
94 - Lešení a stavební výtahy	131 450,00
95 - Dokončovací konstrukce na pozemních stavbách	27 750,00
96 - Bourání konstrukcí	17 951,10
99 - Staveništní přesun hmot	42 114,50
711 - Izolace proti vodě	70 364,66
764 - Konstrukce klempířské	141 495,75
766 - Konstrukce truhlářské	759 547,20
767 - Konstrukce zámečnické	99 534,80
784 - Malby	6 500,00
787 - Zasklívání	5 281,15
799 - Ostatní	1 800,00
D96 - Přesuny sutí a vybouraných hmot	70 107,60
<b>2) Ostatní náklady</b>	<b>0,00</b>
<b>Celkové náklady za stavbu 1) + 2)</b>	<b>3 348 011,55</b>

# ROZPOČET

Stavba: Oprava fasády Hrnčířská 344-22, Opava - rozpočet s cenou

Objekt: B D 1.1. Pol - B Část B

Místo: Datum: 13. 10. 2017

Objednatel: PČR MSK Projektant:

Zhotovitel: Zpracovatel:

PČ	Typ	Kód	Popis	MJ	Množství	J.cena [CZK]	Cena celkem [CZK]
<b>Náklady z rozpočtu</b>							<b>3 348 011,55</b>
<b>1 - Zemní práce</b>							<b>23 520,00</b>
1	K	113107111R00	Odstranění podkladu pl. 200 m2, kam. téžene tl. 10 cm	m2	42,000	60,00	2 520,00
2	K	113109315R00	Odstranění podkladu pl. 50 m2, bet. prostý tl. 15 cm	m2	42,000	500,00	21 000,00
<b>5 - Komunikace</b>							<b>19 740,00</b>
3	K	564231111R00	Podklad ze štěrkopisku po ztuhnutí tloušťky 10 cm	m2	42,000	70,00	2 940,00
4	K	567211115R00	Podklad z prostého betonu tř. I tloušťky 15 cm	m2	42,000	400,00	16 800,00
<b>61 - Úpravy povrchů vnitřní</b>							<b>49 380,00</b>
5	K	612409991RT2	Začištění omítek kolem oken, dveří apod. s použitím suché maltové směsi	m	246,900	50,00	12 345,00
6	K	612425931R00	Omítka vápenná vnitřního ostění - štuková	m2	74,070	500,00	37 035,00
<b>62 - Úpravy povrchů vnější</b>							<b>1 843 717,39</b>
7	K	620991121R00	Zakrývání výplní vnějších otvorů z lešení	m2	105,623	35,00	3 696,81
8	K	622325409	Oprava vnější vápenné štukové omítky složitosti 3 v rozsahu do 100%	m2	270,322	2 000,00	540 644,00
9	K	622471320RS8	Nátěr nebo nástřik stěn vnějších, složitost 6 hmota silikátová barevná	m2	270,322	250,00	67 580,50
10	K	622904117R00	Očištění fasád tlakovou vodou složitost 6 - 7	m2	270,322	80,00	21 625,76
11	K	622904120ROV	Pročištění spar	m2	270,322	60,00	16 219,32
12	K	pc03	Výměna poškozených cihel, upevnění uvolněných cihel včetně dodávky materiálu	m2	270,322	150,00	40 548,30
13	K	pc04	Zpevnění prasklin organokřemičitým konsolidantem	m2	270,322	350,00	94 612,70
14	K	Š/1	Opr. fronton trojúhelníkový s volutovými konzolemi hladký krytý plechem, fronton š=2120 mm, v=780 mm	kus	2,000	25 000,00	50 000,00
15	K	Š/2	Opr. fronton trojúhelníkový s volutovými konzolemi s kartuši a festony krytý plechem	kus	3,000	29 000,00	87 000,00
16	K	Š/3	Opr. šambrána s festony, listovým klenákem a nadokenní římsou krytou plechem	kus	3,000	13 000,00	39 000,00
17	K	Š/4	Opr. šambrána s festony a nadokenní římsou krytou plechem	kus	2,000	15 000,00	30 000,00
18	K	Š/5	Opr. uprafenestra asymetrická pod průběžnou římsou dl. 1610 mm, v=450 mm	kus	1,000	9 000,00	9 000,00
19	K	Š/6	Opr. klenák pod průběžnou římsou dl. 1610 mm, v=450 mm	kus	4,000	3 000,00	12 000,00
20	K	Š/7	Opr. profilovaná šambrána hladká s kosými rohy š=150 mm	bm	24,200	800,00	19 360,00

PČ	Typ	Kód	Popis	MJ	Množství	J.cena [CZK]	Cena celkem [CZK]
21	K	Š/8	Opr. profilovaná parapetní římsa krytá plechem dl. 1905 mm, v=405 mm	kus	5,000	3 500,00	17 500,00
22	K	Š/9	Opr. profilovaná parapetní římsa krytá plechem dl. 2400 mm, v=830 mm	kus	5,000	3 900,00	19 500,00
23	K	Š/10	Opr. profilovaná parapetní římsa s volutovými konzolami, krytá plechem, dl.1925, v=530 mm vč.	kus	5,000	10 000,00	50 000,00
24	K	Š/11	Opr. pásová bosáž z ul. Hrnčířské a Praskovy dl.dle budovy a rozmístění oken,výšky soklové část	m2	60,000	1 900,00	114 000,00
25	K	Š/12	Opr. kordonová profilovaná římsa, zdobená, krytá plechem v=825 mm	m	20,500	3 200,00	65 600,00
26	K	Š/13	Opr. kordonová profilovaná římsa, zdobená, krytá plechem v=975 mm	m	20,500	3 500,00	71 750,00
27	K	Š/14	Opr. kordonová profilovaná římsa, zdobená v=430 mm	m	20,500	1 600,00	32 800,00
28	K	Š/15	Opr. korunní profilovaná římsa, hladká s volutovými konzolami v=430 mm	m	20,500	3 800,00	77 900,00
29	K	Š/16	Opr. patice pilastru vč. dolního kanelového ukončení těla pilastru	kus	3,000	3 900,00	11 700,00
30	K	Š/17	Opr. tělo pilastru	bm	18,900	1 200,00	22 680,00
31	K	Š/18	Opr. hlavice pilastru s volutami a festony vč. horního kanelového ukončení těla pilastru kryta	kus	3,000	18 000,00	54 000,00
32	K	Š/19	Opr. sdružené pilastry s volutami a festony vč. horního kanelového ukončení těla pilastru kryta	kus	3,000	30 000,00	90 000,00
33	K	Š/21	Opr. soklová profilovaná římsa hladká š=310 mm	m	15,000	1 800,00	27 000,00
34	K	Š/22	Opr. pilastr, komplet pata, tělo a hlavice s festony	kus	2,000	18 000,00	36 000,00
35	K	Š/23	Opr. korunní profilovaná římsa, hladká v=550 mm	m	15,000	2 000,00	30 000,00
36	K	Š/24	Opr. profilovaná šambrána hladká se strukturovanou kazetou pod profilovanou hladkou parapetní	kus	3,000	22 000,00	66 000,00
37	K	Š/25A	Opr. profilovaná šambrána hladká se strukturovanou kazetou pod profilovanou hladkou parapetní	kus	1,000	26 000,00	26 000,00
<b>63 - Podlahy a podlahové konstrukce</b>							<b>13 443,40</b>
38	K	632451022R00	Vyrovnávací potěr MC 15, v pásu. tl. 30 mm	m2	67,217	200,00	13 443,40
<b>8 - Trubní vedení</b>							<b>9 000,00</b>
39	K	pc05	Provedení nových dešť vpusti ang. dvorků a napojení na stávající dešťovou kanalizaci	kus	3,000	3 000,00	9 000,00
<b>91 - Doplnující práce na komunikaci</b>							<b>15 314,00</b>
40	K	919735123R00	Řezání stávajícího betonového krytu tl. 10 - 15 cm	m	80,600	190,00	15 314,00
<b>94 - Lešení a stavební výtahy</b>							<b>131 450,00</b>
41	K	941941042R00	Montáž lešení leh.řad.s podlahami,š.1,2 m, H 30 m	m2	550,000	55,00	30 250,00
42	K	941941292R00	Příplatek za každý měsíc použití lešení k pol.1042	m2	1 650,000	35,00	57 750,00
43	K	941941842R00	Demontáž lešení leh.řad.s podlahami,š.1,2 m,H 30 m	m2	550,000	35,00	19 250,00
44	K	944944011R00	Montáž ochranné sítě z umělých vláken	m2	550,000	12,00	6 600,00
45	K	944944031R00	Příplatek za každý měsíc použití sítě k pol. 4011	m2	1 650,000	8,00	13 200,00
46	K	944944081R00	Demontáž ochranné sítě z umělých vláken	m2	550,000	8,00	4 400,00

PČ	Typ	Kód	Popis	MJ	Množství	J.cena [CZK]	Cena celkem [CZK]
<b>95 - Dokončovací konstrukce na pozemních stavbách</b>							<b>27 750,00</b>
47	K	952901111R00	Vyčištění budov o výšce podlaží do 4 m	m2	300,000	75,00	22 500,00
48	K	pc06	Zakrývání podlah fólií při výměně oken	m2	150,000	35,00	5 250,00
<b>96 - Bourání konstrukcí</b>							<b>17 951,10</b>
49	K	968061112R00	Vyvěšení dřevěných okenních křídel pl. do 1,5 m2	kus	102,000	7,00	714,00
50	K	968062356R00	Vybourání dřevěných rámu oken dvojitých pl. 4 m2	m2	92,395	150,00	13 859,25
51	K	968071112R00	Vyvěšení, zavěšení kovových křídel oken pl. 1,5 m2	kus	12,000	15,00	180,00
52	K	968072244R00	Vybourání kovových rámu oken jednod. pl. 1 m2	m2	0,900	300,00	270,00
53	K	968072245R00	Vybourání kovových rámu oken jednod. pl. 2 m2	m2	10,033	150,00	1 504,95
54	K	968095002R00	Bourání parapetů dřevěných š. do 50 cm	m	47,430	30,00	1 422,90
<b>99 - Staveništní přesun hmot</b>							<b>42 114,50</b>
55	K	999281211R00	Přesun hmot, opravy vněj. pláštů výšky do 25 m	t	84,229	500,00	42 114,50
<b>711 - Izolace proti vodě</b>							<b>70 364,66</b>
56	K	711111001RZ1	Izolace proti vlhkosti vodor. nátěr ALP za studena 1x nátěr - včetně dodávky penetračního laku ALP	m2	120,305	25,00	3 007,63
57	K	711142559RY2	Izolace proti vlhkosti svislá pásy přitavením 1 vrstva - včetně dod. asfaltového pásu	m2	120,305	280,00	33 685,40
58	K	711491272RZ1	Izolace tlaková, ochranná textilie svislá včetně dodávky textilie	m2	120,305	90,00	10 827,45
59	K	711823121RT2	Montáž nopové fólie svisle včetně dodávky fólie	m2	120,305	130,00	15 639,65
60	K	711823129RT2	Montáž ukončovací lišty k nopové fólii včetně dodávky lišty	m	34,670	130,00	4 507,10
61	K	998711201R00	Přesun hmot pro izolace proti vodě, výšky do 6 m	%	674.358	4,00	2 697,43
<b>764 - Konstrukce klempířské</b>							<b>141 495,75</b>
62	K	764410850R00	Demontáž oplechování parapetů,rš od 100 do 330 mm	m	4,520	35,00	158,20
63	K	764410880R00	Demontáž oplechování parapetů,rš od 400 do 600 mm	m	59,780	40,00	2 391,20
64	K	764421870R00	Demontáž oplechování říms,rš od 400 do 500 mm	m	49,550	35,00	1 734,25
65	K	764430810R00	Demontáž oplechování zdí, rš do 250 mm	m	5,520	30,00	165,60
66	K	764430840R00	Demontáž oplechování zdí,rš od 330 do 500 mm	m	13,100	35,00	458,50
67	K	2K	Oplechování vnějších parapetů, Pz plech tl. 0.7 mm barva přírodní šedá, r.š.375 mm	m	5,950	700,00	4 165,00
68	K	3K	Oplechování vnějších parapetů, Pz plech tl. 0.7 mm barva přírodní šedá, r.š.325 mm	m	4,520	700,00	3 164,00
69	K	5K	Oplechování vnějších parapetů a parapet římsy Pz plech tl. 0.7 m,barva přírodní šedá, r.š.495 mm	m	46,430	800,00	37 144,00
70	K	8K	Oplech.vněj parapetů s přípoj.na průběžné op.římsy Pz plech tl. 0.7 m,barva přírodní šedá, r.š.590 mm	m	7,400	1 100,00	8 140,00
71	K	9K	Oplechování kordonové římsy, Pz plech tl. 0.7 mm barva přírodní šedá, r.š.410 mm	m	41,000	800,00	32 800,00
72	K	10K	Oplechování trojúh. frontonu, Pz plech tl. 0.7 mm barva přírodní šedá, r.š.360 mm	m	13,100	750,00	9 825,00

PČ	Typ	Kód	Popis	MJ	Množství	J.cena [CZK]	Cena celkem [CZK]
73	K	11K	Oplechování nadok.řimsy, Pz plech tl. 0.7 mm barva přírodní šedá, r.š.415 mm	m	8,550	800,00	6 840,00
74	K	13K	Oplechování hlavice pilastru, Pz plech tl. 0.7 mm barva přírodní šedá, r.š.170-210 mm	m	5,520	500,00	2 760,00
75	K	14K	Revize průchodnosti stávajícího oestoveno Pz svodu, vč.kotlíku a kotvení-DN 125-délka 19,5 m	kus	1,000	9 000,00	9 000,00
76	K	15K	Revize průchodnosti stávajícího dešťového Pz svodu, vč.kotlíku a kotvení-DN 125-délka 10 m	kus	1,000	5 000,00	5 000,00
77	K	17K	Revize funkčnosti stávajícího podokapního Pz žlabu vč.kotvení - DN 150	m	20,500	500,00	10 250,00
78	K	18K	Revize funkčnosti stávajícího nadstřešního Pz žlabu vč.kotvení - DN 150	m	15,000	500,00	7 500,00

## 766 - Konstrukce truhlářské

759 547,20

79	K	2T	D+M okno dřevěné, dvoukřídle, otevíravé a sklápěcí s dvoukř. otevíravým nadsvětlikem 1450x2300 mm	kus	5,000	27 000,00	135 000,00
80	K	3T	D+M okno dřevěné, dvoukřídle, otevíravé a sklápěcí s dvoukř. otevíravým nadsvětlikem 1450x2300 mm	kus	4,000	27 000,00	108 000,00
81	K	7T	D+M okno dřevěné, dvoukřídle, otevíravé a sklápěcí s dvoukř. otevíravým nadsvětlikem 1350x2500 mm	kus	5,000	27 000,00	135 000,00
82	K	8T	D+M okno dřevěné, dvoukřídle, otevíravé a sklápěcí s dvoukř. otevíravým nadsvětlikem 1450x2700 mm	kus	4,000	31 000,00	124 000,00
83	K	11T	D+M okno dřevěné, dvoukřídle, otevíravé a sklápěcí s dvoukř. otevíravým nadsvětlikem 1300x2500 mm	kus	5,000	26 000,00	130 000,00
84	K	12T	D+M okno dřevěné, dvoukřídle, otevíravé a sklápěcí s dvoukř. otevíravým nadsvětlikem 1200x2100 mm	kus	2,000	20 000,00	40 000,00
85	K	13T	D+M okno dřevěné, trojkřídle, otevíravé a sklápěcí s trojkř. otevíravým nadsvětlikem 1700x2700 mm	kus	2,000	40 000,00	80 000,00
86	K	998766203R00	Přesun hmot pro truhlářské konstr., výšky do 24 m	%	7 547,200	1,00	7 547,20

## 767 - Konstrukce zámečnické

99 534,80

87	K	40	D+M okno ocelové, dvoukř. otevíravé a sklápěcí, šířka rámu dle technolog. požadavků, rozměr 1160x1550 mm	kus	3,000	9 000,00	27 000,00
88	K	50	D+M okno ocelové, otevíravé a sklápěcí, šířka rámu dle technolog. požadavků, rozměr 1000x900 mm	kus	1,000	4 500,00	4 500,00
89	K	60	D+M okno ocelové, dvoukř. otevíravé a sklápěcí, šířka rámu dle technolog. požadavků, rozměr 1000x1200 mm	kus	1,000	6 000,00	6 000,00
90	K	70	D+M okno ocelové, otevíravé a sklápěcí, šířka rámu dle technolog. požadavků, rozměr 1170x950 mm	kus	3,000	5 000,00	15 000,00
91	K	80	D+M okno ocelové, otevíravé a sklápěcí, šířka rámu dle technolog. požadavků, rozměr 1280x950 mm	kus	1,000	6 000,00	6 000,00
92	K	5Z	Stávající venkovní ocelové mříže ze z ocel. hran. tyčí, rozměr 1160x1550 mm	kus	3,000	2 200,00	6 600,00
93	K	6Z	Stávající venkovní mříž, vodorovné prvky, zdvojená plochá ocel, kotveny do ostění, rozměr 1000x900 mm	kus	1,000	900,00	900,00
94	K	7Z	Stávající venkovní mříž, otevíravá, uzamykatelná, rozměr 1000x1500 mm	kus	1,000	2 000,00	2 000,00
95	K	8Z	Stávající venkovní mříž, šikmá, vodorovné a svislé prvky z hranatých tyčí, rozměr 1170x950 mm	kus	3,000	1 200,00	3 600,00

PČ	Typ	Kód	Popis	MJ	Množství	J.cena [CZK]	Cena celkem [CZK]
96	K	9Z	Stávající venkovní mříž z hranatých tyčí, vodorovné prvky, kotveno do fasády, rozměr 1170x950 mm	kus	1,000	1 200,00	1 200,00
97	K	17Z	Stávající venkovní mříž, vodorovné prvky zdvojená plochá ocel kotveny do fasády, rozměr 1450x2300 mm	kus	9,000	2 000,00	18 000,00
98	K	32Z	Stávající venkovní držák truhlíků, z ohýbané hran. tyčové oceli, ozdobný rozměr 2000x200mm	kus	1,000	700,00	700,00
99	K	36Z	Heubar -prut z nerez oceli ø 6 mm pro stabilizaci porušeného zdiva-3 ks prutů délky 1,5 m	komple	1,000	6 000,00	6 000,00
100	K	998767203R00	Přesun hmot pro zámečnické konstr., výšky do 24 m	%	1 017,400	2,00	2 034,80
<b>784 - Malby</b>							<b>6 500,00</b>
101	K	784191101R00	Penetrace podkladu univerzální 1x	m2	100,000	10,00	1 000,00
102	K	784195112R00	Malba tekutá Standard, bílá, 2 x	m2	100,000	55,00	5 500,00
<b>787 - Zasklívání</b>							<b>5 281,15</b>
103	K	787600802R00	Vysklívání oken skla plochého o ploše do 3 m2	m2	105,623	50,00	5 281,15
<b>799 - Ostatní</b>							<b>1 800,00</b>
104	K	Ost2	Držák kamery fasádní, včetně kamery a osvětlení demontáž + zpětná montáž	kus	1,000	1 500,00	1 500,00
105	K	Ost8	Dvička HUP, elektro apod. různých rozměrů, očištění od rzi, odmaštění, nátěr proti korozi	kus	1,000	300,00	300,00
<b>D96 - Přesuny suti a vybouraných hmot</b>							<b>70 107,60</b>
106	K	979011111R00	Svislá doprava suti a vybour. hmot za 2.NP a 1.PP	t	29,833	250,00	7 458,25
107	K	979011121R00	Příplatek za každé další podlaží	t	59,666	140,00	8 353,24
108	K	979081111R00	Odvoz suti a vybour. hmot na skládku do 1 km	t	29,833	170,00	5 071,61
109	K	979081121R00	Příplatek k odvozu za každý další 1 km	t	417,665	15,00	6 264,98
110	K	979082111R00	Vnitrostaveništní doprava suti do 10 m	t	29,833	200,00	5 966,60
111	K	979082121R00	Příplatek k vnitrost. dopravě suti za dalších 5 m	t	59,666	20,00	1 193,32
112	K	979990107R00	Poplatek za skládku suti	t	29,833	1 200,00	35 799,60



# KRYCÍ LIST ROZPOČTU

Stavba: Oprava fasády Hrnčířská 344-22, Opava - rozpočet s cenou

Objekt: C D 1.1. Pol - C Část C

JKSO:

Místo:

Objednatel:

PČR MSK

Zhotovitel: *ŠK ŠKIBY, s.r.o.*

Projektant:

Zpracovatel:

Poznámka:

CC-CZ:

Datum: 13. 10. 2017

IČ:

DIČ:

IČ: *02160223*

DIČ: *02 90200223*

IČ:

DIČ:

IČ:

DIČ:

Náklady z rozpočtu

6 424 826,64

Ostatní náklady

0,00

Cena bez DPH

6 424 826,64

DPH základní

21,00%

ze

6 424 826,64

1 349 213,59

snižená

15,00%

ze

0,00

0,00

Cena s DPH

v CZK

7 774 040,23

Projektant

Zpracovatel

Datum a podpis:

Razítko

Datum a podpis:

Razítko

Objednavatel

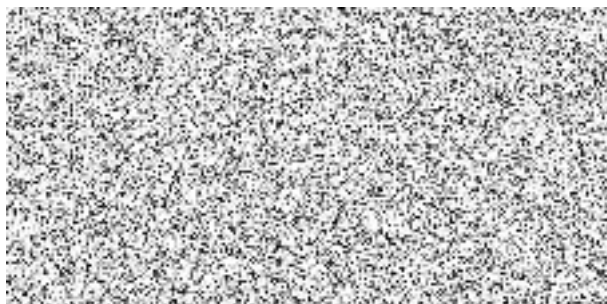

Datum a podpis:

Razítko

# REKAPITULACE ROZPOČTU

Stavba: Oprava fasády Hrnčířská 344-22, Opava - rozpočet s cenou

Objekt: C D 1.1. Pol - C Část C

Místo: Datum: 13. 10. 2017

Objednatel: PČR MSK

Projektant:

Zhotovitel:

Zpracovatel:

Kód - Popis	Cena celkem [CZK]
<b>1) Náklady z rozpočtu</b>	<b>6 424 826,64</b>
1 - Zemní práce	4 921,86
3 - Svislé a kompletní konstrukce	745,00
5 - Komunikace	96 656,79
61 - Úpravy povrchů vnitřní	104 912,40
62 - Úpravy povrchů vnější	3 909 055,59
63 - Podlahy a podlahové konstrukce	22 751,00
8 - Trubní vedení	12 000,00
94 - Lešení a stavební výtahy	277 568,46
95 - Dokončovací konstrukce na pozemních stavbách	55 500,00
96 - Bourání konstrukcí	34 971,22
97 - Prorážení otvorů	5 827,93
99 - Staveništní přesun hmot	77 690,00
764 - Konstrukce klempířské	288 141,45
766 - Konstrukce truhlářské	656 995,20
767 - Konstrukce zámečnické	194 583,98
769 - Otvorové prvky z plastu	541 490,64
784 - Malby	13 000,00
787 - Zasklívání	11 085,75
799 - Ostatní	25 300,00
D96 - Přesuny suti a vybouraných hmot	91 629,37
<b>2) Ostatní náklady</b>	<b>0,00</b>
<b>Celkové náklady za stavbu 1) + 2)</b>	<b>6 424 826,64</b>

# ROZPOČET

Stavba: Oprava fasády Hrnčířská 344-22, Opava - rozpočet s cenou

Objekt: C D 1.1. Pol - C Část C

Místo: Datum: 13. 10. 2017

Objednatel: PČR MSK Projektant:

Zhotovitel: Zpracovatel:

PČ	Typ	Kód	Popis	MJ	Množství	J.cena [CZK]	Cena celkem [CZK]
<b>Náklady z rozpočtu</b>							<b>6 424 826,64</b>
<b>1 - Zemní práce</b>							<b>4 921,86</b>
1	K	113106231R00	Rozebrání dlažeb ze zámkové dlažby v kamenivu	m2	46,877	35,00	1 640,70
2	K	113107111R00	Odstranění podkladu pl. 200 m2, kam.těžené tl.10 cm	m2	46,877	65,00	3 047,01
3	K	121101101R00	Sejmutí ornice s přemístěním do 50 m	m3	0,440	65,00	28,60
4	K	180402111R00	Založení trávníku parkového výsevem v rovině	m2	2,202	15,00	33,03
5	K	181301103R00	Rozprostření ornice, rovina, tl. 15-20 cm, do 500m2	m2	2,202	60,00	132,12
6	M	00572400	Směs travní parková I. běžná zátěž PROFÍ	kg	0,404	100,00	40,40
<b>3 - Svislé a kompletní konstrukce</b>							<b>745,00</b>
7	K	310238211RT1	Zazdivka otvorů plochy do 1 m2 cihlami na MVC s použitím suché maltové směsi	m3	0,149	5 000,00	745,00
<b>5 - Komunikace</b>							<b>96 656,79</b>
8	K	596215021R00	Kladení zámkové dlažby tl. 6 cm do drtě tl. 4 cm	m2	46,877	200,00	9 375,40
9	K	564231111R00	Podklad ze šterkopísku po ztuhnutí tloušťky 10 cm	m2	46,877	70,00	3 281,39
10	K	pc02	Rozebrání části anglických dvorků pro uložení drenáže, uvedení kcí ang.dvorků do původního stavu	bm	21,000	4 000,00	84 000,00
<b>61 - Úpravy povrchů vnitřní</b>							<b>104 912,40</b>
11	K	612401391RT2	Omítka malých ploch vnitřních stěn do 1 m2 s použitím suché maltové směsi	kus	1,000	450,00	450,00
12	K	612409991RT2	Začištění omítek kolem oken,dveří apod. s použitím suché maltové směsi	m	497,440	60,00	29 846,40
13	K	612425931R00	Omítka vápenná vnitřního ostění - štuková	m2	149,232	500,00	74 616,00
<b>62 - Úpravy povrchů vnější</b>							<b>3 909 055,59</b>
14	K	620991121R00	Zakrývání výplní vnějších otvorů z lešení	m2	221,715	35,00	7 760,03
15	K	602033191R00	Penetrační vápenný nátěr stěn	m2	46,243	70,00	3 237,01
16	K	622424121ROV	Oprava vnějších omítek štukových, čl. IV, do 10 % s polypropylénovými vlákny	m2	46,243	140,00	6 474,02
17	K	622325409	Oprava vnější vápenné štukové omítky složitosti 3 v rozsahu do 100%	m2	879,227	2 000,00	1 758 454,00
18	K	622471320RS8	Nátěr nebo nástřik stěn vnějších, složitost 6 hmota silikátová barevná	m2	879,227	250,00	219 806,75
19	K	622904117R00	Očištění fasád tlakovou vodou složitost 6 - 7	m2	879,227	80,00	70 338,16
20	K	622904120ROV	Pročištění spar	m2	879,227	60,00	52 753,62

PČ	Typ	Kód	Popis	MJ	Množství	J.cena [CZK]	Cena celkem [CZK]
21	K	pc03	Výměna poškozených cihel, upevnění uvolněných cihel včetně dodávky materiálu	m2	832,984	150,00	124 947,60
22	K	pc04	Zpevnění prasklin organokrémitým konsolidantem	m2	832,984	350,00	291 544,40
23	K	Š/4	Opr. šambrána s festony a a nadokenni římsou krytou plechem	kus	3,000	15 000,00	45 000,00
24	K	Š/7	Opr. profilovaná šambrána hladká s kosými rohy š=150 mm	bm	35,600	800,00	28 480,00
25	K	Š/7A	Opr. profilovaná šambrána hladká s pravouhlými rohy š=150 mm	bm	6,500	700,00	4 550,00
26	K	Š/7B1	Opr. profilovaná šambrána hladká s kosými rohy š=150 mm	bm	49,200	900,00	44 280,00
27	K	Š/7B2	Opr. parapetní římsa profilovaná hladká viz. S 31	bm	20,000	800,00	16 000,00
28	K	Š/10	Opr. profilovaná parapetní římsa s volutovými konzolami, krytá plechem, dl.1925, v=530 mm vč.	kus	2,000	10 000,00	20 000,00
29	K	Š/13	Opr. kordonová profilovaná římsa, zdobená, krytá plechem v=975 mm	m	50,980	3 500,00	178 430,00
30	K	Š/14	Opr. kordonová profilovaná římsa, zdobená v=430 mm	m	50,980	1 500,00	76 470,00
31	K	Š/15	Opr. korunní profilovaná římsa, hladká s volutovými konzolami v=430 mm	m	55,200	3 500,00	193 200,00
32	K	Š/17	Opr. tělo pilastru	bm	6,500	1 000,00	6 500,00
33	K	Š/18	Opr. hlavice pilastru s volutami a festony vč. horního kanelového ukončení těla pilastru kryta	kus	4,000	18 000,00	72 000,00
34	K	Š/19	Opr. sdružené pilastry s volutami a festony vč. horního kanelového ukončení těla pilastru kryta	kus	4,000	30 000,00	120 000,00
35	K	Š/21	Opr. soklová profilovaná římsa hladká š=310 mm	m	28,300	1 500,00	42 450,00
36	K	Š/22	Opr. pilastr, komplet paty, tělo a hlavice s festony	kus	2,000	17 000,00	34 000,00
37	K	Š/23	Opr. korunní profilovaná římsa, hladká v=550 mm	m	48,430	2 000,00	96 860,00
38	K	Š/24	Opr. profilovaná šambrána hladká se strukturovanou kazetou pod profilovanou hladkou parapetní	kus	3,000	22 000,00	66 000,00
39	K	Š/25	Opr. profilovaná šambrána hladká se strukturovanou kazetou pod profilovanou hladkou parapetní	kus	1,000	29 000,00	29 000,00
40	K	Š/26	Opr. šambrána hladká se strukturovanou kazetou pod profilovanou hladkou parapetní římsou	kus	4,000	22 000,00	88 000,00
41	K	Š/27	Opr. profilovaná šambrána hladká s profilovanou hladkou parapetní římsou krytou plechem	kus	5,000	11 000,00	55 000,00
42	K	Š/27A	Opr. profilovaná šambrána hladká s profilovanou hladkou parapetní římsou krytou plechem	kus	2,000	12 000,00	24 000,00
43	K	Š/27B	Opr. profilovaná šambrána hladká, parapet součástí soklu	kus	1,000	5 500,00	5 500,00
44	K	Š/28	Opr. profilovaná šambrána hladká s profilovanou hladkou parapetní římsou krytou plechem	kus	3,000	1 500,00	4 500,00
45	K	Š/28A	Opr. profilovaná šambrána hladká s profilovanou hladkou parapetní římsou krytou plechem	kus	3,000	14 000,00	42 000,00
46	K	Š/29	Opr. soklová profilovaná římsa hladká š=400 mm	m	18,700	1 600,00	29 920,00
47	K	Š/30	Opr. hladké lemování v omítce šambrána dl. 7500 mm, š= 130 mm	m	19,600	1 000,00	19 600,00
48	K	Š/31	Opr. hladké lemování v omítce s profilovanou hladkou parapetní římsou krytou plechem	kus	3,000	8 000,00	24 000,00
49	K	Š/31A	Opr. hladké lemování v omítce s profilovanou hladkou parapetní římsou krytou plechem	kus	1,000	8 000,00	8 000,00

63 - Podlahy a podlahové konstrukce

22 751,00

PČ	Typ	Kód	Popis	MJ	Množství	J.cena [CZK]	Cena celkem [CZK]
50	K	632451022R00	Vyrovnávací potěr MC 15, v pásu, tl. 30 mm	m2	113,755	200,00	22 751,00
<b>8 - Trubní vedení</b>							<b>12 000,00</b>
51	K	pc05	Provedení nových dešť' vpustí ang. dvorků a napojení na stávající dešťovou kanalizaci	kus	4,000	3 000,00	12 000,00
<b>94 - Lešení a stavební výtahy</b>							<b>277 568,46</b>
52	K	941941042R00	Montáž lešení leh.řad.s podlahami,š.1,2 m, H 30 m	m2	1 201,595	50,00	60 079,75
53	K	941941292R00	Příplatek za každý měsíc použití lešení k pol.1042	m2	3 604,785	35,00	126 167,48
54	K	941941842R00	Demontáž lešení leh.řad.s podlahami,š.1,2 m,H 30 m	m2	1 201,595	35,00	42 055,83
55	K	944944011R00	Montáž ochranné sítě z umělých vláken	m2	1 201,595	10,00	12 015,95
56	K	944944031R00	Příplatek za každý měsíc použití sítí k pol. 4011	m2	3 604,785	8,00	28 838,28
57	K	944944081R00	Demontáž ochranné sítě z umělých vláken	m2	1 201,595	7,00	8 411,17
<b>95 - Dokončovací konstrukce na pozemních stavbách</b>							<b>55 500,00</b>
58	K	952901111R00	Vyčištění budov o výšce podlaží do 4 m	m2	600,000	75,00	45 000,00
59	K	pc06	Zakryvání podlah fólií při výměně oken	m2	300,000	35,00	10 500,00
<b>96 - Bourání konstrukcí</b>							<b>34 971,22</b>
60	K	968061125R00	Vyvěšení dřevěných dveřních křídel pl. do 2 m2	kus	2,000	10,00	20,00
61	K	968061112R00	Vyvěšení dřevěných okenních křídel pl. do 1,5 m2	kus	234,000	5,00	1 170,00
62	K	968062354R00	Vybourání dřevěných rámu oken dvojitých pl. 1 m2	m2	4,585	300,00	1 375,50
63	K	968062355R00	Vybourání dřevěných rámu oken dvojitých pl. 2 m2	m2	5,630	180,00	1 013,40
64	K	968062356R00	Vybourání dřevěných rámu oken dvojitých pl. 4 m2	m2	99,220	140,00	13 890,80
65	K	968062357R00	Vybourání dřevěných rámu oken dvojitých nad 4 m2	m2	91,854	120,00	11 022,48
66	K	968071112R00	Vyvěšení, zavěšení kovových křídel oken pl. 1,5 m2	kus	33,000	15,00	495,00
67	K	968072245R00	Vybourání kovových rámu oken jednod. pl. 2 m2	m2	3,544	160,00	567,04
68	K	968072246R00	Vybourání kovových rámu oken jednod. pl. 4 m2	m2	16,913	100,00	1 691,30
69	K	968072455R00	Vybourání kovových dveřních zárubní pl. do 2 m2	m2	4,040	270,00	1 090,80
70	K	968095002R00	Bourání parapetů dřevěných š. do 50 cm	m	87,830	30,00	2 634,90
<b>97 - Prorážení otvorů</b>							<b>5 827,93</b>
71	K	978015221R00	Otlučení omítek vnějších MVC v složit.1-4 do 10 %	m2	46,243	50,00	2 312,15
72	K	979071131R00	Očištění vybouraných kostek mozaikových, kam. těž.	m2	46,877	75,00	3 515,78
<b>99 - Staveništní přesun hmot</b>							<b>77 690,00</b>
73	K	999281211R00	Přesun hmot, opravy vněj. pláštů výšky do 25 m	t	155,380	500,00	77 690,00
<b>764 - Konstrukce klempířské</b>							<b>288 141,45</b>
74	K	764410880R00	Demontáž oplechování parapetů,rš od 400 do 600 mm	m	111,175	20,00	2 223,50

PČ	Typ	Kód	Popis	MJ	Množství	J.cena [CZK]	Cena celkem [CZK]
75	K	764410890R0V	Demontáž oplechování parapetů,rš nad 600 mm	m	49,290	40,00	1 971,60
76	K	764421870R00	Demontáž oplechování říms,rš od 400 do 500 mm	m	58,050	35,00	2 031,75
77	K	2K	Oplechování vnějších parapetů, Pz plech tl. 0.7 mm barva přírodní šedá, r.š.375 mm	m	14,620	750,00	10 965,00
78	K	4K	Oplechování vnějších parapetů, Pz plech tl. 0.7 mm barva přírodní šedá, r.š.910 mm	m	2,300	1 200,00	2 760,00
79	K	5K	Oplechování vnějších parapetů a parapet římsy Pz plech tl. 0.7 m,barva přírodní šedá, r.š.495 mm	m	60,445	800,00	48 356,00
80	K	6K	Oplechování vnějších parapetů, Pz plech tl. 0.7 mm barva přírodní šedá, r.š.610 mm	m	46,990	1 100,00	51 689,00
81	K	7K	Oplechování vnějších parapetů, Pz plech tl. 0.7 mm barva přírodní šedá, r.š.350 mm	m	21,800	750,00	16 350,00
82	K	8K	Oplech.vněj parapetů s přípoj.na průběžné op.římsy Pz plech tl. 0.7 m,barva přírodní šedá, r.š.590 mm	m	14,310	1 100,00	15 741,00
83	K	9K	Oplechování kordonové římsy, Pz plech tl. 0.7 mm barva přírodní šedá, r.š.410 mm	m	48,740	800,00	38 992,00
84	K	11K	Oplechování nadok.římsy, Pz plech tl. 0.7 mm barva přírodní šedá, r.š.415 mm	m	9,310	840,00	7 820,40
85	K	14K	Revize průchodnosti stávajícího oestoveného vz. svodu, vč.kotlíku a kotvení-DN 125-délka 19,5 m	kus	2,000	10 000,00	20 000,00
86	K	15K	Revize průchodnosti stávajícího dešťového Pz svodu, vč.kotlíku a kotvení-DN 125-délka 10 m	kus	2,000	5 000,00	10 000,00
87	K	16K	Revize průchodnosti stávajícího dešťového Pz svodu, vč.kotlíku a kotvení-DN 125-délka 12 m	kus	1,000	6 000,00	6 000,00
88	K	17K	Revize funkčnosti stávajícího podokapního Pz žlabu vč.kotvení - DN 150	m	50,000	500,00	25 000,00
89	K	18K	Revize funkčnosti stávajícího nadstřešního Pz žlabu vč.kotvení - DN 150	m	45,000	500,00	22 500,00
90	K	998764202R00	Přesun hmot pro klempířské konstr., výšky do 12 m	%	2 870,598	2,00	5 741,20

## 766 - Konstrukce truhlářské

656 995,20

91	K	4T	D+M okno dřevěné, trojkřídle, otevíravé a sklápěcí s trojkř. otevíravým nadsvětlikem 1800x2350 mm	kus	1,000	35 000,00	35 000,00
92	K	5T	D+M okno dřevěné, dvoukřídle, otevíravé a sklápěcí s dvoukř. otevíravým nadsvětlikem 1400x2350 mm	kus	3,000	26 000,00	78 000,00
93	K	6T	D+M okno dřevěné, trojkřídle, otevíravé a sklápěcí s trojkř. otevíravým nadsvětlikem 1700x2700 mm	kus	8,000	37 000,00	296 000,00
94	K	9T	D+M okno dřevěné, trojkřídle, otevíravé a sklápěcí s trojkř. otevíravým nadsvětlikem 1800x2700 mm	kus	1,000	39 000,00	39 000,00
95	K	10T	D+M okno dřevěné, dvoukřídle, otevíravé a sklápěcí s dvoukř. otevíravým nadsvětlikem 1400x2350 mm	kus	4,000	25 000,00	100 000,00
96	K	11T	D+M okno dřevěné, dvoukřídle, otevíravé a sklápěcí s dvoukř. otevíravým nadsvětlikem 1300x2500 mm	kus	2,000	25 000,00	50 000,00
97	K	12T	D+M okno dřevěné, dvoukřídle, otevíravé a sklápěcí s dvoukř. otevíravým nadsvětlikem 1200x2100 mm	kus	1,000	20 000,00	20 000,00
98	K	14T	D+M okno dřevěné, dvoukřídle, otevíravé a sklápěcí s dvoukř. otevíravým nadsvětlikem 1200x2100 mm	kus	1,000	26 000,00	26 000,00
99	K	998766203R00	Přesun hmot pro truhlářské konstr., výšky do 24 m	%	6 497,600	2,00	12 995,20

PČ	Typ	Kód	Popis	MJ	Množství	J.cena [CZK]	Cena celkem [CZK]
767 - Konstrukce zámečnické							194 583,98
100	K	70	D+M okno ocelové, otevíravé a sklápěcí, šířka rámu dle technolog. požadavků, rozměr 1170x950 mm	kus	1,000	5 500,00	5 500,00
101	K	80	D+M okno ocelové, otevíravé a sklápěcí, šířka rámu dle technolog. požadavků, rozměr 1280x950 mm	kus	2,000	6 000,00	12 000,00
102	K	90	D+M okno ocelové, dvoukř. otevíravé a sklápěcí, šířka rámu dle technolog. požadavků, rozměr 1370x1750 mm	kus	3,000	12 000,00	36 000,00
103	K	100	D+M okno ocelové, trojkř. otevíravé a sklápěcí, s otevíravým trojkř. nadsvět., rozměr 1800x1800 mm	kus	3,000	16 000,00	48 000,00
104	K	9Z	Stávající venkovní mříž z hranatých tyčí, vodorovné prvky, kotveno do fasády, rozměr 1170x950 mm	kus	2,000	1 200,00	2 400,00
105	K	10Z	Stávající venkovní mříž, vodorovné prvky zdvojená plochá ocel kotveny do fasády, rozměr 1370x1750 mm	kus	3,000	1 700,00	5 100,00
106	K	11Z	Stávající venkovní mříž, vodorovné prvky zdvojená plochá ocel kotveny do fasády, rozměr 600x450 mm	kus	1,000	600,00	600,00
107	K	12Z	Stávající venkovní ventilační mřížka ocelová rozměr 600x450 mm	kus	1,000	200,00	200,00
108	K	13Z	Demontáž stávajícího poklopu anglického dvorku, plného, otevír. ze stříž. plechu rozměr 1080x750 mm	kus	2,000	3 000,00	6 000,00
109	K	14Z	Stávající mřížový poklop anglického dvorku, nosný ocel. rám, rozměr 2510x750 mm	kus	1,000	1 500,00	1 500,00
110	K	15Z	Stávající venkovní mříž, vodorovné prvky, zdvojená plochá ocel, kotveny do ostění, rozměr 550x1200 mm	kus	1,000	850,00	850,00
111	K	16Z	Stávající venkovní mříž, vodorovné prvky, zdvojená plochá ocel, kotveny do ostění, rozměr 550x1200 mm	kus	1,000	850,00	850,00
112	K	17Z	Stávající venkovní mříž, vodorovné prvky zdvojená plochá ocel kotveny do fasády, rozměr 1450x2300 mm	kus	2,000	2 200,00	4 400,00
113	K	17AZ	Stávající venkovní mříž, vodorovné prvky zdvojená plochá ocel kotveny do fasády, rozměr 1450x2300 mm	kus	1,000	2 500,00	2 500,00
114	K	18Z	Stávající venkovní mříž, vodorovné prvky zdvojená plochá ocel kotveny do fasády, rozměr 1800x2300 mm	kus	1,000	2 500,00	2 500,00
115	K	19Z	Stávající venkovní mříž, vodorovné prvky zdvojená plochá ocel kotveny do fasády, rozměr 1700x2700 mm	kus	4,000	2 800,00	11 200,00
116	K	20Z	Stávající venkovní mříž, vodorovné prvky zdvojená plochá ocel kotveny do fasády, rozměr 1150x2250 mm	kus	3,000	2 000,00	6 000,00
117	K	21Z	Stávající venkovní mříž, otevíravá, uzamykatelná rozměr 1000x2050 mm	kus	1,000	1 500,00	1 500,00
118	K	22Z	Stávající venkovní ocelové zábradlí z ploché oceli rozměr 1235x1400 mm	kus	2,000	1 000,00	2 000,00
119	K	23Z	Stávající venkovní mříž z hranatých tyčí, kotveno do fasády po celém obvodu, rozměr 2160x1500 mm	kus	1,000	2 200,00	2 200,00
120	K	24Z	Stávající venkovní mříž z hranatých a plochých tyč kotveno do vnitř. ostění, rozměr 1350x2300 mm	kus	1,000	2 200,00	2 200,00
121	K	25Z	Stávající venkovní mříž, vodorovné prvky zdvojená plochá ocel kotveny do fasády, rozměr 2300x2300 mm	kus	1,000	3 200,00	3 200,00

PČ	Typ	Kód	Popis	MJ	Množství	J.cena [CZK]	Cena celkem [CZK]
122	K	26Z	Stávající venkovní mříž z hranatých tyčí, kotveno do fasády po celém obvodu, rozměr 2395x1200 mm	kus	1,000	2 000,00	2 000,00
123	K	27Z	Stávající venkovní mříž, otevíravá, uzamykatelná rozměr 1800x2750 mm	kus	1,000	2 500,00	2 500,00
124	K	28Z	Stávající venkovní srož na unti ze sızic.plechnu otevíravý, uzamykatelný, rozměr 1600x1100 mm	kus	1,000	1 000,00	1 000,00
125	K	29Z	Stávající venkovní mříž z ocelové kulatiny, svislá ohýbaná,kotvená do oken. rámu, rozměr 950x600 mm	kus	3,000	1 300,00	3 900,00
126	K	30Z	Stávající venkovní mříž z ocelové kulatiny, kotven do ostění, rozměr 1350x2500 mm	kus	1,000	2 200,00	2 200,00
127	K	31Z	Stávající venkovní mříž, vodorovné prvky, zdvojená plochá ocel, kotveny do ostění, rozměr 2160x2400mm	kus	1,000	3 000,00	3 000,00
128	K	32Z	Stávající venkovní držák truhlíků, z ohýbané hran. tyčové oceli, ozdobný rozměr 2000x200mm	kus	5,000	700,00	3 500,00
129	K	33Z	Stávající venkovní mříž, vodorovné prvky zdvojená plochá ocel kotveny do fasády, rozměr 1300x2500 mm	kus	2,000	2 500,00	5 000,00
130	K	34Z	Stávající venkovní mříž, otevíravá,vodorovné prvky zdvojená ocel kotvená do rámu,rozměr 1200x2100 mm	kus	1,000	2 000,00	2 000,00
131	K	35Z	Stávající venkovní zábradlí anglického dvorku z ohýbané hranaté tyčové oceli,rozměr 10000x800 mm	kus	2,000	4 500,00	9 000,00
132	K	998767203R00	Přesun hmot pro zámečnické konstr., výšky do 24 m	%	1 891,990	2,00	3 783,98

## 769 - Otvorové prvky z plastu

541 490,64

133	K	1P	D+M okno plastové, otevíravé, sklápěcí do rámu u vnitřního líce zdíva, rozměr 1100x950 mm	kus	1,000	4 200,00	4 200,00
134	K	2P	D+M okno plastové, otevíravé, sklápěcí do rámu u vnitřního líce zdíva, rozměr 1100x650 mm	kus	1,000	3 000,00	3 000,00
135	K	3P	D+M okno plastové, otevíravé, sklápěcí s fixním oblouk.nadsvětlikem, rozměr 1100x1210-1250 mm	kus	1,000	5 600,00	5 600,00
136	K	4P	D+M okno plastové, otevíravé, sklápěcí s fixním oblouk.nadsvětlikem, rozměr 500x1150-1200 mm	kus	1,000	2 000,00	2 000,00
137	K	6P	D+M okno plastové dvoukř. otevíravé, sklápěcí s dvoukř. otv. nadsvětlikem, rozměr 1150x2250 mm	kus	3,000	10 000,00	30 000,00
138	K	7P	D+M dveře vstupní, plastové, jednokřídlé, otevír. pravé, plně zateplené, rozměr 1000x2020 mm	kus	2,000	20 000,00	40 000,00
139	K	8P	D+M okno plastové trojkř., otevíravé, sklápěcí rozměr 1150x2250 mm	kus	1,000	2 500,00	2 500,00
140	K	9P	D+M okno plastové dvoukř., otevíravé, sklápěcí s dvoukř. otv. nadsvětlikem, rozměr 1350x2300 mm	kus	1,000	13 000,00	13 000,00
141	K	10P	D+M okno plastové trojkř., otevíravé, sklápěcí s trojkř. otv. nadsvětlikem, rozměr 2300x2300 mm	kus	1,000	21 000,00	21 000,00
142	K	11P	D+M okno plastové, otevíravé, sklápěcí do rámu rozměr 650x1200 mm	kus	2,000	3 000,00	6 000,00
143	K	12P	D+M okno plastové, otevíravé, sklápěcí do rámu rozměr 1250x1200 mm	kus	2,000	6 000,00	12 000,00
144	K	13P	D+M okno plastové trojkř., otevíravé, sklápěcí s trojkř. otv. nadsvětlikem, rozměr 1800x2750 mm	kus	2,000	20 000,00	40 000,00
145	K	14P	D+M okno plastové, otevíravé, sklápěcí do rámu rozměr 950x600 mm	kus	3,000	2 500,00	7 500,00



PČ	Typ	Kód	Popis	MJ	Množství	J.cena [CZK]	Cena celkem [CZK]
146	K	15P	D+M okno plastové dvoukř., otevíravé, sklápěcí s dvoukř. otv. nadsvětlikem, rozměr 1350x2500 mm	kus	8,000	13 000,00	104 000,00
147	K	16P	D+M okno plastové trojkř., otevíravé, sklápěcí s trojkř. otv. nadsvětlikem, rozměr 2160x2400 mm	kus	2,000	21 000,00	42 000,00
148	K	17aP	D+M okno plastové trojkř., otevíravé, sklápěcí s trojkř. otv. nadsvětlikem, rozměr 2300x2500 mm	kus	1,000	23 000,00	23 000,00
149	K	17bP	D+M okno plastové trojkř., otevíravé, sklápěcí s trojkř. otv. nadsvětlikem, rozměr 2300x2500 mm	kus	1,000	23 000,00	23 000,00
150	K	18P	D+M okno plastové dvoukř., otevíravé, sklápěcí s dvoukř. skláp. nadsvětlikem, rozměr 1400x2750 mm	kus	3,000	15 000,00	45 000,00
151	K	19P	D+M okno plastové, otevíravé, sklápěcí se skláp. nadsvětlikem, rozměr 700x2500 mm	kus	1,000	7 000,00	7 000,00
152	K	20P	D+M okno plastové trojkř., otevíravé, sklápěcí rozměr 2300x1100 mm	kus	2,000	10 000,00	20 000,00
153	K	21P	D+M okno plastové dvoukř., otevíravé, sklápěcí se skláp. nadsvět., zkos.rohy rozměr 1200x2100 mm	kus	2,000	10 000,00	20 000,00
154	K	22P	D+M okno plastové dvoukř., otevíravé, sklápěcí s trojkř. otv. nadsvět. rozměr 2500x2100 mm	kus	1,000	27 000,00	27 000,00
155	K	23P	D+M okno plastové dvoukř., otevíravé, sklápěcí s trojkř. otv. nadsvět. rozměr 2160x2100 mm	kus	1,000	23 000,00	23 000,00
156	K	24P	D+M okno plastové dvoukř., otevíravé, sklápěcí s dvoukř. skláp. nadsvětlikem, rozměr 1200x2100 mm	kus	1,000	10 000,00	10 000,00
157	K	998769203R0V	Přesun hmot pro otvorové výplně., výšky do 24 m	%	5 345.320	2,00	10 690,64
<b>784 - Malby</b>							<b>13 000,00</b>
158	K	784191101R00	Penetrace podkladu univerzální 1x	m2	200,000	10,00	2 000,00
159	K	784195112R00	Malba tekutá Standard, bílá, 2 x	m2	200,000	55,00	11 000,00
<b>787 - Zasklívání</b>							<b>11 085,75</b>
160	K	787600802R00	Vysklívání oken skla plochého o ploše do 3 m2	m2	221,715	50,00	11 085,75
<b>799 - Ostatní</b>							<b>25 300,00</b>
161	K	Ost2	Držák kamery fasádní, včetně kamery a osvětlení demontáž + zpětná montáž	kus	4,000	1 500,00	6 000,00
162	K	Ost8	Dviřka HUP, elektro apod. různých rozměrů, očištění od rzi, odmaštění, nátěr proti korozi	kus	1,000	300,00	300,00
163	K	Ost9	urzak klimatizace a rozvodů, vc. telesa klimatizace a rozvodů, demontáž a zpětná montáž	kus	4,000	3 500,00	14 000,00
164	K	Ost10	Osvětlení na fasádě - demontáž a zpětná montáž	kus	3,000	1 000,00	3 000,00
165	K	Ost12	Čidlo detektoru pohybu na fasádě-demontáž a zpětná montáž	kus	2,000	200,00	400,00
166	K	Ost13	Větrací mřížka 200x200 mm na fasádě - demontáž a zpětná montáž	kus	3,000	200,00	600,00
167	K	Ost15	Držák elektrického vedení na fasádě, očištění od rzi, odmaštění a nátěr proti korozi, 1x2,2xE	kus	1,000	1 000,00	1 000,00
<b>D96 - Přesuny suti a vybouraných hmot</b>							<b>91 629,37</b>
168	K	979011111R00	Svislá doprava suti a vybour. hmot za 2.NP a 1.PP	t	34,708	250,00	8 677,00
169	K	979011121R00	Příplatek za každé další podlaží	t	69,417	140,00	9 718,38

PČ	Typ	Kód	Popis	MJ	Množství	J.cena [CZK]	Cena celkem [CZK]
170	K	979081111R00	Odvoz sutí a vybour. hmot na skládku do 1 km	t	34,708	160,00	5 553,28
171	K	979081121R00	Příplatek k odvozu za každý další 1 km	t	485,918	15,00	7 288,77
172	K	979082111R00	Vnitrostaveništní doprava sutí do 10 m	t	34,708	200,00	6 941,60
173	K	979082121R00	Příplatek k vnitrost. dopravě sutí za dalších 5 m	t	69,417	20,00	1 388,34
174	K	979990107R00	Poplatek za skládku sutí	t	34,708	1 500,00	52 062,00

# KRYCÍ LIST ROZPOČTU

Stavba: Oprava fasády Hrnčířská 344-22, Opava - rozpočet s cenou

**Objekt:** D Zateplení - Zateplení stropu a střechy

JKSO:  
Místo: Opava

CC-CZ:  
Datum: 13. 10. 2017

Objednatel:  
PČR MSK

IČ:  
DIČ:

Zhotovitel: *B. DUBOVI, s.r.o.*

IČ: *0200283*  
DIČ: *0200283*

Projektant:

IČ:  
DIČ:

Zpracovatel:

IČ:  
DIČ:

Poznámka:

Náklady z rozpočtu				2 189 946,12
Ostatní náklady				0,00
<b>Cena bez DPH</b>				<b>2 189 946,12</b>
DPH základní	21,00%	ze	2 189 946,12	459 888,69
snižena	15,00%	ze	0,00	0,00
<b>Cena s DPH</b>		<b>v</b>	<b>CZK</b>	<b>2 649 834,81</b>

Projektant

Zpracovatel

Datum a podpis:

Razítko

Datum a podpis:

Razítko

Objednavatel

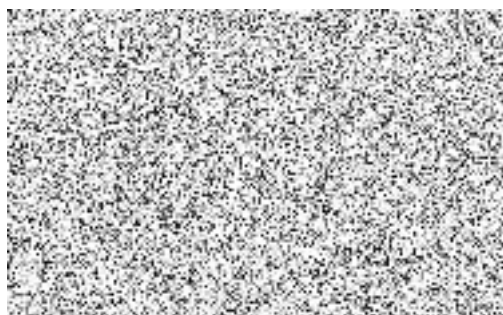

Datum a podpis:

Razítko

# REKAPITULACE ROZPOČTU

Stavba: Oprava fasády Hrnčířská 344-22, Opava - rozpočet s cenou

Objekt: D Zateplení - Zateplení stropu a střechy

Místo: Opava

Datum: 13. 10. 2017

Objednatel: PČR MSK

Projektant:

Zhotovitel:

Zpracovatel:

Kód - Popis

Cena celkem [CZK]

<b>1) Náklady z rozpočtu</b>	<b>2 189 946,12</b>
HSV - Práce a dodávky HSV	225 645,76
1 - Zemní práce	30 930,70
3 - Svislé a kompletní konstrukce	3 240,00
4 - Vodorovné konstrukce	1 200,00
6 - Úpravy povrchů, podlahy a osazování výplní	16 653,00
9 - Ostatní konstrukce a práce, bourání	120 313,50
997 - Přesun sutě	29 141,56
998 - Přesun hmot	24 167,00
PSV - Práce a dodávky PSV	1 964 300,36
711 - Izolace proti vodě, vlhkosti a plynům	224 070,00
712 - Povlakové krytiny	273 915,24
713 - Izolace tepelné	527 888,80
741 - Elektroinstalace - silnoproud	492 154,00
742 - Elektroinstalace - slaboproud	30 000,00
762 - Konstrukce tesařské	115 031,45
764 - Konstrukce klempířské	231 136,12
767 - Konstrukce zámečnické	70 104,75
<b>2) Ostatní náklady</b>	<b>0,00</b>
<b>Celkové náklady za stavbu 1) + 2)</b>	<b>2 189 946,12</b>

# ROZPOČET

Stavba: Oprava fasády Hrnčířská 344-22, Opava - rozpočet s cenou

Objekt: D Zateplení - Zateplení stropu a střechy

Místo: Opava Datum: 13. 10. 2017

Objednatel: PČR MSK Projektant:

Zhotovitel: Zpracovatel:

PČ	Typ	Kód	Popis	MJ	Množství	J.cena [CZK]	Cena celkem [CZK]
<b>Náklady z rozpočtu</b>							<b>2 189 946,12</b>
HSV - Práce a dodávky HSV							225 645,76
1 - Zemní práce							30 930,70
1	K	132312102	Hloubení rýh š do 600 mm ručním nebo pneum nářadím v nesoudržných horninách tř. 4	m3	10,050	1 200,00	12 060,00
2	K	162201211	Vodorovné přemístění výkopku z horniny tř. 1 až 4 stavebním kolečkem do 10 m	m3	10,050	80,00	804,00
3	K	162201219	Příplatek k vodorovnému přemístění výkopku z horniny tř. 1 až 4 stavebním kolečkem ZKD 10 m	m3	10,050	75,00	753,75
4	K	162701105	Vodorovné přemístění do 10000 m výkopku/sypaniny z horniny tř. 1 až 4	m3	10,050	200,00	2 010,00
5	K	162701109	Příplatek k vodorovnému přemístění výkopku/sypaniny z horniny tř. 1 až 4 ZKD 1000 m přes 10000 m	m3	50,250	15,00	753,75
6	K	167101101	Nakládání výkopku z hornin tř. 1 až 4 do 100 m3	m3	10,050	160,00	1 608,00
7	K	171201201	Uložení sypaniny na skládky	m3	10,050	10,00	100,50
8	K	171201211	Poplatek za uložení odpadu ze sypaniny na skládce (skládkovně)	t	18,090	140,00	2 532,60
9	K	174101102	Zásyp v uzavřených prostorech sypaninou se zhutněním	m3	10,050	250,00	2 512,50
10	M	583439300	kamenivo drcené hrubé frakce 16-32	t	19,489	400,00	7 795,60
3 - Svislé a kompletní konstrukce							3 240,00
11	K	310279842	Zazdívka otvorů pl do 4 m2 ve zdivu nadzákladovém z nepálených tvárníc tl do 300 mm	m3	0,810	4 000,00	3 240,00
4 - Vodorovné konstrukce							1 200,00
12	K	411386621	Zabetonování prostupů v instalačních šachtách ze suchých směsí pl do 0.25 m2 ve stropech	kus	2,000	600,00	1 200,00
6 - Úpravy povrchů, podlahy a osazování výplní							16 653,00
13	K	612335205	Cementová hrubá omítka malých ploch do 4,0 m2 na stěnách	kus	2,000	1 400,00	2 800,00
14	K	622215124	Oprava kontaktního zateplení stěn z polystyrenových desek tloušťky do 120 mm plochy do 1,0m2	kus	4,000	800,00	3 200,00
15	K	622335113	Oprava cementové štukové omítky vnějších stěn v rozsahu do 50%	m2	40,200	220,00	8 844,00
16	K	629995101	Očištění vnějších ploch tlakovou vodou	m2	40,200	45,00	1 809,00
9 - Ostatní konstrukce a práce, bourání							120 313,50
17	K	90001	Demontáž a nové odvětrání	kpl	1,000	8 000,00	8 000,00
18	K	952901411	Vyčištění ostatních objektů (kanálů, zásobníků, kúlen) při jakékoliv výšce podlaží	m2	408,000	35,00	14 280,00

PČ	Typ	Kód	Popis	MJ	Množství	J.cena [CZK]	Cena celkem [CZK]
19	K	952902611	Čištění budov vysátí prachu z ostatních ploch	m2	392,000	9,00	3 528,00
20	K	953961214	Kotvy chemickou patronou M 16 hl 125 mm do betonu, ŽB nebo kamene s vyvrtáním otvoru	kus	70,000	140,00	9 800,00
21	K	953965132	Kotevní šroub pro chemické kotvy M 16 dl 260 mm	kus	70,000	170,00	11 900,00
22	K	962032240	Bourání zdiva z cihel pálených nebo vápenopískových na MC do 1m3	m3	0,405	1 100,00	445,50
23	K	974042575	Vysekání rýh v dlažbě betonové nebo jiné monolitické hl do 200 mm š do 200 mm	m	67,000	400,00	26 800,00
24	K	977312113	Řezání stávajících betonových mazanin vyztužených hl do 150 mm	m	67,000	280,00	18 760,00
25	K	977312114	Řezání stávajících betonových mazanin vyztužených hl do 200 mm	m	67,000	400,00	26 800,00
997 - Přesun sutě							29 141,56
26	K	997013217	Vnitrostaveništní doprava suti a vybouraných hmot pro budovy v do 24 m ručně	t	8,506	2 000,00	17 012,00
27	K	997013501	Odvoz suti a vybouraných hmot na skládku nebo meziskládku do 1 km se složením	t	8,506	200,00	1 701,20
28	K	997013509	Příplatek k odvozu suti a vybouraných hmot na skládku ZKD 1 km přes 1 km	t	119,084	9,00	1 071,76
29	K	997013831	Poplatek za uložení stavebního směsného odpadu na skládce (skládkovné)	t	8,506	1 100,00	9 356,60
998 - Přesun hmot							24 167,00
30	K	998018003	Přesun hmot ruční pro budovy v do 24 m	t	21,970	1 100,00	24 167,00
PSV - Práce a dodávky PSV							1 964 300,36
711 - Izolace proti vodě, vlhkosti a plynům							224 070,00
31	K	711001	Elektroosmoza	kpl	1,000	210 000,00	210 000,00
32	K	711113125	Izolace proti zemi vlhkosti na svislé ploše za studena těsnící hmotou	m2	40,200	350,00	14 070,00
712 - Povlakové krytiny							273 915,24
33	K	712300841	Odstranění povlakové krytiny střeš do 10° odškrábáním mechu s urovnáním povrchu a očištěním	m2	472,509	15,00	7 087,64
34	K	712311101	Provedení povlakové krytiny střeš do 10° za studena lakem penetračním nebo asfaltovým	m2	32,500	8,00	260,00
35	M	111631500	lak asfaltový ALP19 (MJ t) bal 9 kg	t	0,010	48 000,00	480,00
36	K	712331111	Provedení povlakové krytiny střeš do 10° podkladní vrstvy pásy na suchu samolepicí	m2	472,509	35,00	16 537,82
37	M	628662800	podkladní pás asfaltový SBS modifikovaný za studena samolepicí se samolepicími přesahy tl. 3 mm	m2	546,611	170,00	92 923,87
38	K	712341559	Provedení povlakové krytiny střeš do 10° pásy NAIP přitavením v plné ploše	m2	427,009	85,00	36 295,77
39	M	628522580	pás asfaltovaný modifikovaný SBS 50 Special dekor	m2	533,761	170,00	90 739,37
40	K	712341559	Provedení povlakové krytiny střeš do 10° pásy NAIP přitavením v plné ploše	m2	32,500	85,00	2 762,50
41	M	628522540	pás asfaltovaný modifikovaný SBS 40 Special mineral	m2	37,375	130,00	4 858,75
42	K	712997001	Provedení povlakové krytiny přilepením klinů do asfaltu	m	128,364	35,00	4 492,74
43	M	631529020	klin atíkový přechodný tl. 50 x 50 mm, délka 1000 mm	kus	134,782	65,00	8 760,83
44	K	998712103	Přesun hmot tonážní tonážní pro krytiny povlakové v objektech v do 24 m	t	6,011	1 000,00	6 011,00

PČ	Typ	Kód	Popis	MJ	Množství	J.cena [CZK]	Cena celkem [CZK]
45	K	998712181	Příplatek k přesunu hmot tonážní 712 prováděný bez použití mechanizace	t	6,011	450,00	2 704,95
713 - Izolace tepelné							527 888,80
46	K	713111111	Montáž izolace tepelné vrchem stropů volně kladenými rohožemi, pásy, dílci, deskami	m2	784,000	25,00	19 600,00
47	M	631537240	deska izolační minerální 600x1000x120 mm	m2	799,680	150,00	119 952,00
48	K	713141135	Montáž izolace tepelné střech plochých lepené za studena bodově 1 vrstva rohoží, pásů, dílců, desek	m2	408,000	70,00	28 560,00
49	K	713141183	Montáž izolace tepelné střech plochých tl přes 170 mm šrouby rohové pole, budova v do 20 m	m2	408,000	300,00	122 400,00
50	M	283723090	deska z pěnového polystyrenu EPS 100 S 1000 x 500 x 100 mm	m2	752,760	250,00	188 190,00
51	M	631515020	deska minerální izolační střešní tl. 100 mm	m2	79,560	500,00	39 780,00
52	K	998713103	Přesun hmot tonážní pro izolace tepelné v objektech v do 24 m	t	7,236	900,00	6 512,40
53	K	998713181	Příplatek k přesunu hmot tonážní 713 prováděný bez použití mechanizace	t	7,236	400,00	2 894,40
741 - Elektroinstalace - silnoproud							492 154,00
54	K	741001	Demontáž a nový hromosvod	kpl	1,000	472 154,00	472 154,00
55	K	741002	Demontáž a montáž vytápění žlabů	kpl	1,000	20 000,00	20 000,00
742 - Elektroinstalace - slaboproud							30 000,00
56	K	742001	Demontáž a montáž anténního rozvodu	kpl	1,000	30 000,00	30 000,00
762 - Konstrukce tesařské							115 031,45
57	K	762083122	Impregnace řeziva proti dřevokaznému hmyzu, houbám a plísním máčením třída ohrožení 3 a 4	m3	5,818	800,00	4 654,40
58	K	762332131	Montáž vázaných kci krovů pravidelných z hraněného řeziva průřezové plochy do 120 cm2	m	335,000	120,00	40 200,00
59	M	605111660	řezivo jehličnaté hranol délka 4 - 6 m jakost I.	m3	3,302	6 500,00	21 463,00
60	K	762395000	Spojovací prostředky pro montáž krovu, bednění, latování, světlíky, klíny	m3	5,818	800,00	4 654,40
61	K	762713110	Montáž prostorové vázané kce z hraněného řeziva průřezové plochy do 120 cm2	m	154,025	120,00	18 483,00
62	M	605110210	řezivo jehličnaté - středové SM/BO tl. 33-100 mm, jakost II, 3-5 m	m3	1,761	6 000,00	10 566,00
63	K	762713120	Montáž prostorové vázané kce z hraněného řeziva průřezové plochy do 224 cm2	m	35,000	150,00	5 250,00
64	M	605121110	řezivo jehličnaté hranol středový jakost I-II 80x80 - 140x140 mm délka 3 - 5 m	m3	0,755	6 500,00	4 907,50
65	K	998762103	Přesun hmot tonážní pro kce tesařské v objektech v do 24 m	t	3,347	1 000,00	3 347,00
66	K	998762181	Příplatek k přesunu hmot tonážní 762 prováděný bez použití mechanizace	t	3,347	450,00	1 506,15
764 - Konstrukce klempířské							231 136,12
67	K	764001801	Demontáž podkladního plechu do suti	m	65,000	20,00	1 300,00
68	K	764002811	Demontáž okapového plechu do suti v krytině povlakové	m	130,000	20,00	2 600,00
69	K	764002861	Demontáž oplechování říms a ozdobných prvků do suti	m	67,000	50,00	3 350,00
70	K	764212663	Oplechování rovné okapové hrany z Pz s povrchovou úpravou rš 250 mm	m	117,016	300,00	35 104,80
71	K	764212664	Oplechování rovné okapové hrany z Pz s povrchovou úpravou rš 330 mm	m	58,508	360,00	21 062,88

PČ	Typ	Kód	Popis	MJ	Množství	J.cena [CZK]	Cena celkem [CZK]
72	K	764212673	Oplechování oblé okapové hrany z Pz s povrchovou úpravou rš 250 mm	m	12,984	380,00	4 933,92
73	K	764212674	Oplechování oblé okapové hrany z Pz s povrchovou úpravou rš 330 mm	m	6,492	450,00	2 921,40
74	K	764218627	Oplechování rovné římsy celoplošně lepené z Pz s upraveným povrchem rš 670 mm	m	60,508	750,00	45 381,00
75	K	764218677	Oplechování oblé římsy nebo ze segmentů celoplošně lepené z Pz s upraveným povrchem rš 670 mm	m	6,492	1 200,00	7 790,40
76	K	764311603	Lemování rovných zdí střech s krytinou prejzovou nebo vlnitou z Pz s povrchovou úpravou rš 250 mm	m	57,000	250,00	14 250,00
77	K	764311605	Lemování rovných zdí střech s krytinou prejzovou nebo vlnitou z Pz s povrchovou úpravou rš 400 mm	m	51,364	380,00	19 518,32
78	K	764311616	Lemování rovných zdí střech s krytinou skládanou z Pz s povrchovou úpravou rš 500 mm	m	12,000	400,00	4 800,00
79	K	764511602	Žlab podokapní půlkruhový z Pz s povrchovou úpravou rš 330 mm	m	58,508	450,00	26 328,60
80	K	764511622	Roh nebo kout půlkruhového podokapního žlabu z Pz s povrchovou úpravou rš 330 mm	kus	6,000	650,00	3 900,00
81	K	764511642	Kotlík oválný (trychtýřový) pro podokapní žlabu z Pz s povrchovou úpravou 330/100 mm	kus	65,000	450,00	29 250,00
82	K	764513406	Žlab nadokapní (nástřešní) oblého tvaru včetně háků, čel a hrdel z Pz plechu rš 500 mm	m	6,492	800,00	5 193,60
83	K	998764103	Přesun hmot tonážní pro konstrukce klempířské v objektech v do 24 m	t	1,438	1 600,00	2 300,80
84	K	998764181	Příplatek k přesunu hmot tonážní 764 prováděný bez použití mechanizace	t	1,438	800,00	1 150,40
767 - Konstrukce zámečnické							70 104,75
85	K	767311320	Montáž světlíků sedlových podélných nebo příčných rozpětí 2400 mm se zasklením	m	3,900	1 200,00	4 680,00
86	M	553001	<i>Dodávka světlíku 2100*3900 24K včetně zasklení dvojsklo 4-16-4</i>	kus	1,000	60 000,00	60 000,00
87	K	767311810	Demontáž světlíků všech typů se zasklením	m2	18,135	150,00	2 720,25
88	K	998767103	Přesun hmot tonážní pro zámečnické konstrukce v objektech v do 24 m	t	1,803	1 100,00	1 983,30
89	K	998767181	Příplatek k přesunu hmot tonážní 767 prováděný bez použití mechanizace	t	1,803	400,00	721,20



# KRYCÍ LIST ROZPOČTU

Stavba: Oprava fasády Hrnčířská 344-22, Opava - rozpočet s cenou

Objekt: E VRN - Vedlejší rozpočtové náklady

JKSO:

Místo: Opava

CC-CZ:

Datum: 13. 10. 2017

Objednatel:

PČR MSK

IČ:

DIČ:

Zhotovitel: *Stavby, s.r.o.*

IČ: *02155283*

DIČ: *CZ 02155283*

Projektant:

IČ:

DIČ:

Zpracovatel:

IČ:

DIČ:

Poznámka:

Náklady z rozpočtu				621 000,00
Ostatní náklady				0,00
<b>Cena bez DPH</b>				<b>621 000,00</b>
DPH základní	21,00%	ze	621 000,00	130 410,00
snižená	15,00%	ze	0,00	0,00
<b>Cena s DPH</b>		<b>v</b>	<b>CZK</b>	<b>751 410,00</b>

Projektant

Zpracovatel

Datum a podpis:

Razítko

Datum a podpis:

Razítko

Objednavatel

Z

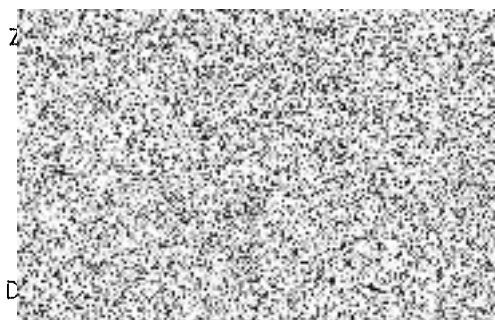

Datum a podpis:

Razítko

D

# REKAPITULACE ROZPOČTU

Stavba: Oprava fasády Hrnčířská 344-22, Opava - rozpočet s cenou

**Objekt:** E VRN - Vedlejší rozpočtové náklady

Místo: Opava

Datum: 13. 10. 2017

Objednatel: PČR MSK

Projektant:

Zhotovitel:

Zpracovatel:

Kód - Popis	Cena celkem [CZK]
<b>1) Náklady z rozpočtu</b>	<b>621 000,00</b>
VRN - Vedlejší rozpočtové náklady	621 000,00
VRN1 - Průzkumné, geodetické a projektové práce	96 000,00
VRN3 - Zařízení staveniště	385 000,00
VRN4 - Inženýrská činnost	68 000,00
VRN5 - Finanční náklady	18 000,00
VRN7 - Provozní vlivy	54 000,00
<b>2) Ostatní náklady</b>	<b>0,00</b>
<b>Celkové náklady za stavbu 1) + 2)</b>	<b>621 000,00</b>

# ROZPOČET

Stavba: Oprava fasády Hrnčířská 344-22, Opava - rozpočet s cenou

**Objekt: E VRN - Vedlejší rozpočtové náklady**

Místo: Opava

Datum: 13. 10. 2017

Objednatel: PČR MSK

Projektant:

Zhotovitel:

Zpracovatel:

PČ	Typ	Kód	Popis	MJ	Množství	J.cena [CZK]	Cena celkem [CZK]
<b>Náklady z rozpočtu</b>							<b>621 000,00</b>
VRN - Vedlejší rozpočtové náklady							621 000,00
VRN1 - Průzkumné, geodetické a projektové práce							96 000,00
1	K	011503000	Stavební průzkum bez rozlišení	kpl	1,000	48 000,00	48 000,00
2	K	013254000	Dokumentace skutečného provedení stavby	kpl	1,000	48 000,00	48 000,00
VRN3 - Zařízení staveniště							385 000,00
3	K	030001000	Zařízení staveniště	den	180,000	900,00	162 000,00
4	K	034002000	Zabezpečení staveniště	den	180,000	300,00	54 000,00
5	K	035103001	Pronájem ploch	den	180,000	800,00	144 000,00
6	K	039002000	Zrušení zařízení staveniště	kpl	1,000	25 000,00	25 000,00
VRN4 - Inženýrská činnost							68 000,00
7	K	043103000	Zkoušky bez rozlišení	hod	40,000	400,00	16 000,00
8	K	045203000	Kompletační činnost	hod	65,000	400,00	26 000,00
9	K	045303000	Koordinační činnost	hod	65,000	400,00	26 000,00
VRN5 - Finanční náklady							18 000,00
10	K	051002000	Pojistné	kpl	1,000	18 000,00	18 000,00
VRN7 - Provozní vlivy							54 000,00
11	K	071002000	Provoz investora, třetích osob	den	180,000	300,00	54 000,00

Snižování energetické náročnosti objektu  
Objekt ÚO Opava, Hrnčířská 344/22, Opava  
Část D.1.4. Hromosvod

- a) veškeré položky na přípravu, lešení, přesuny hmot a suti, uložení suti na skládku, dopravu, montáž, atd... jsou zahrnuty v jednotlivých jednotkových cenách  
b) součástí prací jsou veškeré zkoušky, potřebná měření, inspekce, uvedení zařízení do provozu, zaškolení obsluhy a revize  
c) součástí dodávky je zpracování veškeré dílenské dokumentace a projektu realizačního a skutečného provedení  
d) nezbytnou součástí tohoto soupisu výkonů je i výkresová dokumentace a technická zpráva  
e) výrobci uvedení v dokumentaci jsou pouze příklad. Při dodržení stejných či vyšších technických parametrů je možno použít jiného výrobce  
f) v rozsahu prací zhotovitele jsou rovněž jakékoliv prvky, zařízení, práce a pomocné materiály, neuvedené v tomto soupisu výkonů, které jsou ale nezbytné k dodání, instalaci, dokončení a provozování díla v souladu se zákony a předpisy plativými v České republice. Případné chybějící položky v tomto výkazu výměr, není možno požadovat k úhradě po zhotoviteli této projektové dokumentace, nýbrž budou řešeny formou víceprací nárokováných zhotovitelem po investoři. Projektant bude mít kompetenci odsouhlasit oprávněnost požadovaných víceprací.  
Bez akceptace všech výše uvedených podmínek, projektant nedává souhlas k realizaci díla dle této projektové dokumentace.

Číslo pozice	POPIS VÝKONU	Měrná jednotka	Množství	materiál	cena materiálu	montáž	cena montáž
<b>1</b>	<b>Uzemnění</b>						
1.1	Vývod uzemnění - propojení uzemnění a svodu hromosvodu - provedeno drátem z korozivzdorné oceli V4A průměru 10mm. Délka L=4m, včetně spojovacích svorek.	ks	16,00	1 440,00	23 040,00	192,00	3 072,00
1.2	Zemnicí tyč délka 2,0m vč. svorek, zalučení do země s krytím 0,6m včetně výkopových prací, 4. třída těžitelnosti, včetně nákladů na spoje - sváry (min. 100mm <sup>2</sup> ) nebo propojovací svorky, antikorozní ochranu spojů a svorek, uložení, vytvarování a spolupráce s jinými profesemi. Uvedení terénu do původního stavu.	ks	4,00	3 000,00	12 000,00	1 860,00	7 440,00
1.3	Zemnicí tyč délka 2,0m vč. svorek, zalučení do země s krytím 0,6m včetně výkopových prací, 4. třída těžitelnosti, včetně nákladů na spoje - sváry (min. 100mm <sup>2</sup> ) nebo propojovací svorky, antikorozní ochranu spojů a svorek, uložení, vytvarování a spolupráce s jinými profesemi. Odstranění a oprava stávající komunikace, vč. ekologické likvidace suti.	ks	12,00	4 580,00	54 960,00	2 200,00	26 400,00
	<i>mezisoučet</i>				<i>90 000,00</i>		<i>36 912,00</i>
	<b>CELKEM</b>						<b>126 912,00</b>
<b>2</b>	<b>Hromosvod</b>						
2.1	Jímací vedení AlMgSi 8mm na hřebenu střechy, přichyceno každý 1m k hřebenu střechy, materiál AlMgSi prům. 8mm dle ČSN EN 602305-1 až 4. Včetně: podpěry jímacího vedení na hřeben střechy, odpovídající povětrnostním podmínkám, včetně nákladů na spojovací a připojovací svorky a izolované tyče délky 0,6m, nákladů na Univesrsal-svorku pro křížové, T a paralelní spoje z AlMgSi	m	135,00	150,00	20 250,00	115,00	15525,00
2.2	Jímací vedení AlMgSi 8mm přichyceno každý 1m ke krytině tvořící šikmou střechu, materiál AlMgSi prům. 8mm dle ČSN EN 602305-1 až 4. Včetně: pomocného jimače (AlMgSi 8mm) o délce 0,5m, každých 5m, podpěry jímacího vedení na šikmině střechy, odpovídající povětrnostním podmínkám, fixace proti sklouznutí; nákladů na Univesrsal-svorku pro křížové, T a paralelní spoje z AlMgSi	m	195,00	150,00	29 250,00	195,00	38025,00
2.2	Jímací vedení AlMgSi 8mm podepřené střešní podpěrou každých 1,5m na ploché střeše, materiál AlMgSi prům. 8mm dle ČSN EN 602305-1 až 4. Včetně: podpěry jímacího vedení pro plochou střechu, odpovídající povětrnostním podmínkám, fixace proti posunu; nákladů na Univesrsal-svorku pro křížové, T a paralelní spoje z AlMgSi	m	250,00	150,00	37 500,00	190,00	47500,00

## EV-01 - Výkaz výměr

2.3	Oddálený hromosvod délky cca do I=6,0m materiál AlMgSi dle ČSN EN 62 305 včetně: - včetně systému podstavců k uchycení na hřeben střechy dle použité krytiny - univerzálních a přípojovacích svorek (150kA) - kotvení pomocí izolovaných tyčí k chráněné konstrukci vhodně pro vysoké zatížení větrem	ks	4,00	10 000,00	40 000,00	2 000,00	8000,00
2.3	Jímací tyč délky I=1,5m materiál AlMgSi dle ČSN EN 62 305 včetně: - univerzálních a přípojovacích svorek (150kA) - provedení s vnutem k instalaci do krovu - ochranná stříška	ks	2,00	700,00	1 400,00	250,00	500,00
2.4	Napojení na kovové části stavby - střecha plošiny, trubní rozvody, žebříky, ocelové schodiště atd. - s následujícím materiálem: - pouto trubky z AlMgSi - vedení AlMgSi $\phi$ 8 (5m/ks), včetně svorky spojovací AlMgSi - přípojovací svorka AlMgSi	ks	20,00	190,00	3 800,00	200,00	4000,00
2.5	Svod jímacího vedení provedený drátem AlMgSi $d=8$ , který bude přichycen k dešťovému svodu kruhového průřezu $\phi$ 100mm. Délka svodu cca 20m Materiál jímacího vedení AlMgSi prům. 8mm dle ČSN EN 602305-1 až 4. Včetně nákladů na: - přichycení vedení každý 1m pomocí podpěry vedení na okapní svod PS 80-120mm se žlábkem a s perforací pro utahovací kleště. Materiál podpěry/pásku nerez	ks	2,00	1 200,00	2 400,00	500,00	1000,00
2.6	Svod jímacího vedení provedený drátem AlMgSi $d=8$ mm vedeného na povrchu fasády, tloušťka izolace 160mm. Délka svodu cca 20m. Materiál jímacího vedení AlMgSi prům. 8mm dle ČSN EN 602305-1 až 4. Včetně nákladů na: - přichycení vedení každý 1m pomocí podpěry kotvené do nosné konstrukce objektu, skrz izolaci tloušťky 160mm	m	14,00	2 000,00	28 000,00	550,00	7700,00
2.7	Ukončení svodu a napojení na vývod od uzemnění - zkušební svorka, číselné označení, 1x ochranná trubka, 2x držák jímače a ochranné trubky	ks	16,00	500,00	8 000,00	200,00	3200,00
2.8	Ostatní materiály, montáže atd., které nejsou výše uvedené, ale jsou bezpodminečně nutné pro kvalitní provedení díla je nabízející povinen doplnit, a to včetně detailního technického popisu a cenové kalkulace.	set	1,00	19 000,00	19 000,00	1 500,00	1500,00
<i>mezisoučet</i>					189 600,00		126 950,00
<b>CELKEM</b>							<b>316 550,00</b>
3	<b>Revizní zkoušky, měření, protokoly</b>						
3.1	Revizní technik hromosvodu a uzemnění, včetně vypracování revizních zpráv	kpl	1,00		0,00	18 000,00	18000,00
3.2	Měření zemních odporů strojních zemničů	kpl	1,00		0,00	10 000,00	10000,00
3.3	Dokumentace skutečného provedení stavby	kpl	1,00			692,00	692,00
<i>mezisoučet</i>					0,00		28692,00
<b>CELKEM</b>							<b>28 692,00</b>
<b>Soupis výkonů celkem</b>							<b>472 154,00</b>