



Pomáhat a chránit

KRAJSKÉ ŘEDITELSTVÍ POLICIE STŘEDOČESKÉHO KRAJE

Odbor správy majetku
Oddělení správy nemovitého majetku

OBJEDNÁVKA

Č.j. KRPS-44689-14/ČJ-2021-0100MN-VZ

Praha 13. prosince 2021

Počet listů: 1

Přílohy: 1 / 1

Objednatel: Česká republika - Krajské ředitelství policie Středočeského kraje
Na Baních 1535
156 00 Praha 5 – Zbraslav
Bankovní spojení: ČNB Praha
Číslo účtu: 507-432-881
IČ: / DIČ: 75151481 / CZ 75151481

Dodavatel, zhotovitel: ARLEPA s.r.o.
Hlavní 35,
250 89 Lázně Toušeň
IČ: / DIČ: 013 82 616 / CZ 013 82 616
Bankovní spojení / číslo účtu: ČSOB a.s. /

Předmět: Objednáváme u Vás statické posouzení objektu garáže, st. pozemek. p. č. 242, k. ú. Nová Ves u Nelahozevsí. Statický posudek bude předán v 6-ti paré a 1x CD.
Kontaktní osoba:

Cena bez DPH	65 695,96 Kč
DPH	13 796,20 Kč
Cena celkem	79 492,16 Kč

Termín plnění: do 20. prosince 2021

Místo plnění: Krajské ředitelství policie Středočeského kraje, Dálniční oddělení Nová Ves, garáž,
Nová Ves č.p. 185, okres Mělník.

Způsob úhrady: převodním příkazem

Na Baních 1535
150 00 Praha 5 - Zbraslav

www.policie.cz

Tel.:
Fax:
Email:

Kontaktní osoba za objednatele: Jiří Tyrner

tel: [redacted]

Osoba oprávněná k převzetí předmětu objednávky za objednatele: Jiří Tyrner

tel: [redacted]

- Předmět plnění nepodléhá režimu přenesení daňové povinnosti na DPH ve stavebnictví podle § 92e zákona č. 235/2004 Sb. o dani z přidané hodnoty ve znění pozdějších předpisů. Fakturujte částku s DPH.
- Platební podmínky, sankce a záruční podmínky jsou řízeny obecně platnými právními předpisy.
- Dodavatel zapsaný v obchodním rejstříku, nebo jiné evidenci musí uvést na faktuře údaj o tomto zápisu včetně spisové značky. Bez tohoto údaje nebude faktura proplacena.
- Splatnost faktury je 21 dní po doručení.
- Po schválení obou smluvních stran objednávka splňuje podmínky smlouvy o dílo.
- **Dodavatele / zhotovitele, žádáme o zaslání jím akceptované objednávky objednateli**

za objednatele v Praze dne: 13 -12- 2021

za dodavatele, zhotovitele dne: 13.12.2021



Miloslav Brož
vedoucí OSNM

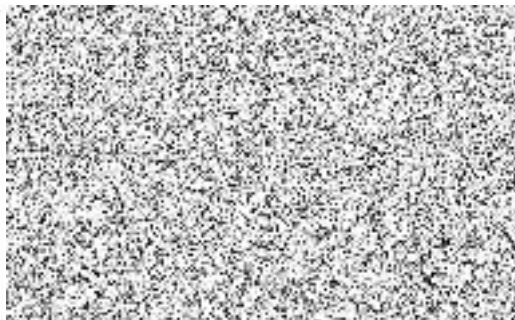

Rozpočet číslo: N2021112607		 ARLEPA s.r.o. alternativní realitní a stavební společnost		ARLEPA s.r.o. Hlavní 35, 250 89 Lázně Toušeň IČO: 013 82 616 DIČ: CZ 013 82 616	
Položkový rozpočet					
Stavba: Garáž na stavebním pozemku p.č. 242, katastrální území: Nová Ves u Nelahozevsí [705390]					
Investor: KRAJSKÉ ŘEDITELSTVÍ POLICIE STŘEDOČESKÉHO KRAJE					
Místo akce: Nová Ves u Nelahozevsí					
C.ROZP.POL	POPIS POLOŽKY	VÝMĚRA	MJ	JED.CENA Kč	CELK.CENA Kč
* Stavební práce v interiéru - vzkopání 2 sond pro pouzení *					
1	Odstranění trávníku a okapového chodníčku	2,000	kpl.	570,00	1 140,00
2	Vykopání sondy cca hloubky 1,0 , resp. na základvou spáru objektu	2,000	kpl.	6 840,00	13 680,00
3	Vybourání betonových konstrukcí (základové konstrukce)	0,000	m3	6 920,00	0,00
4	Příplatek za lepidlost hornin tř. 3	2,000	m3	295,00	590,00
5	Příplatek za použití pneumatického nebo jiného nářadí	0,000	m3	6 920,00	0,00
6	Mechanizace (deska, žába, bourací kladiva a atd.)	1,000	kpl.	930,00	930,00
7	Oškrty, řezné kotouče	1,000	kpl.	890,00	890,00
8	Vodovor. přesun výkopku a nabouraných materiálů (beton, suť, zemina atd.)	3,300	t	985,00	3 250,50
9	Odvoz suť a vybouraných hmot (zeminy)	0,000	t	1 180,00	0,00
10	Mobilní WC (doprava, pronájem a čištění)	0,000	kpl.	0,00	0,00
11	Elektrina, voda a atd.	0,000	kpl.	0,00	0,00
MEZISOUČET:					19 340,50
* Stavební práce v exteriéru - vykopání sondy pro pouzení *					
12	Odstranění trávníku a uložení	0,000	kpl.	370,00	0,00
13	Vykopání sondy cca hloubky 1,0 , resp. na základvou spáru objektu	1,000	kpl.	6 840,00	6 840,00
14	Vybourání betonových konstrukcí (základové konstrukce)	0,300	m3	6 920,00	2 076,00
15	Příplatek za lepidlost hornin tř. 3	1,000	m3	295,00	295,00
16	Příplatek za použití pneumatického nebo jiného nářadí	0,000	m3	6 920,00	0,00
17	Mechanizace (deska, žába, bourací kladiva a atd.)	1,000	kpl.	730,00	730,00
18	Oškrty, řezné kotouče	1,000	kpl.	890,00	890,00
19	Vodovor. přesun výkopku a nabouraných materiálů (beton, suť, zemina atd.)	1,650	t	985,00	1 625,25
20	Odvoz suť a vybouraných hmot (betonu)	0,750	t	1 180,00	885,00
21	Mobilní WC (doprava, pronájem a čištění)	0,000	kpl.	0,00	0,00
22	Elektrina, voda a atd.	0,000	kpl.	0,00	0,00
MEZISOUČET:					13 341,25
* Stavební práce v interiéru a exteriéru - zasypaní děr a zpravení sondy v exteriéru *					
23	Uložení okapového chodníku, obrubníku, kačírku a trávy	2,000	kpl.	560,00	1 120,00
24	Zpětný zásyp sond	2,000	kpl.	1 960,00	3 920,00
25	Dobetonávka podlahy C20/25	0,360	m3	6 860,00	2 469,60
26	Vyarmování podlahy stavební ocelí (KARI síť, pr. 10 mm a 12 mm)	0,058	t	48 650,00	2 821,70
27	Mechanizace (deska, žába, míchačka, vibrátor a atd.)	1,000	kpl.	1 280,00	1 280,00
28	Přesun hmot (beton, suť, železo, zemina a atd.)	2,500	t	985,00	2 462,50
29	Uklid staveniště a přebytečných hmot	1,000	kpl.	860,00	860,00
30	Mobilní wc (doprava, pronájem a čištění)	0,000	kpl.	0,00	0,00
31	Elektrina, voda a atd.	0,000	kpl.	0,00	0,00
MEZISOUČET:					14 933,80
* Inženýrská práce - návrh řešení sanace budovy garáže *					
32	Místní šetření a posouzení současného stavu	1,000	kpl.	1 710,00	1 710,00
33	Návrh sanace budovy a řešení sanace	1,000	kpl.	9 860,00	9 860,00
MEZISOUČET:					11 570,00
* VRN *					
34	Spotřební materiál (1% z objemu stavebních prací)	1,000	%	59 185,55	591,86
35	Režie	3,000	%	59 185,55	1 775,57
36	Doprava	4,500	%	59 185,55	2 663,35
37	Přesun hmot	2,500	%	59 185,55	1 479,64
MEZISOUČET:					6 510,41
Zakázka číslo :					
CELKOVÝ SOUČET:					65 695,96
DPH-SAZBA		21%	65695,96		13 796,20
CELKOVÝ SOUČET VČETNĚ DPH:					79 492,16

Cenová nabídka je platná do 12.12. 2021

Cena bude účtována dle skutečně provedených prací a víceprací.

