D o d a t e k č. 4 č. j. KRPB-153948-49/ČJ-2020-0600VZ

ke Smlouvě o dílo

č. j. KRPB-153948-27/ČJ-2020-0600VZ

Čl. I.
Smluvní strany

Objednatel:

Česká republika – **Krajské ředitelství policie Jihomoravského kraje**
sídlo: Kounicova 24, 611 32 Brno
zastoupená: [redacted]
IČO:
DIČ:
bankovní spojení:
číslo účtu:
kontaktní osoba:
e-mail:

na straně jedné (dále jen „objednatel")

Zhotovitel:

Obchodní firma: **CONSISTERA s.r.o.**
sídlo: Čechyňská 419/14a, 602 00 Brno
zastoupená: [redacted]
IČO:
DIČ:
bankovní spojení:
číslo účtu:
zapsaná v OR vedeném u KS v Brně, oddíl C, vložka 56586
kontaktní osoba:
e-mail:

na straně druhé (dále jen „zhotovitel")

uzavírají

d o d a t e k č. 4 č. j. KRPB-153948-49/ČJ-2020-0600VZ

ke Smlouvě o dílo

Obě smluvní strany se dohodly v souladu s ustanovením Čl. IX. odst. 9. 2. Smlouvy o dílo č. j. KRPB-153948-27/ČJ-2020-0600VZ, kterou uzavřely dne 13. 7. 2021, ve znění dodatku č. 1 č. j. KRPB-153948-35/ČJ-2020-0600VZ, dodatku č. 2 č. j. KRPB-153948-40/ČJ-2020-0600VZ a dodatku č. 3 č. j. KRPB-153948-44/ČJ-2020-0600VZ, že:

Čl. II.

Za Čl. II. odst. 2. 1. se vkládají odst.:

2.1.1. Předmět smlouvy – vícepráce,
2.1.2. Předmět smlouvy – méněpráce.

a to s následujícím textem:

„2.1.1. Předmět smlouvy se zvyšuje o práce a dodávky, které jsou uvedeny v příloze č. 1 dodatku č. 4."

„2.1.2. Předmět smlouvy se snižuje o práce a dodávky, které jsou uvedeny v příloze č. 1 dodatku č. 4.".

Čl. III.

Cena za dílo uvedená v Čl. III. odst. 3. 1. činí

původní SoD

bez DPH 1 854 798,23 Kč
vč. DPH 2 244 305,86 Kč

Slovy:dvamilionydvěstěčtyřicetčtyřitisíctřistapětkorunčeskýchosmdesátšesthaléřů.

vícepráce	méněpráce
bez DPH: 288 759,61 Kč	bez DPH: 332 651,86 Kč
vč. DPH: 349 399,13 Kč	vč. DPH: 402 508,75 Kč

Celková cena vč. víceprací a méněprací bez DPH činí: 1 810 905,98 Kč
Celková cena vč. víceprací a méněprací vč. DPH činí: 2 191 196,24 Kč

Slovy:dvamiliónystodevadesátjednatisícstodevadesátšestkorunčeskýchdvacetčtyřihaléřů.

(Podrobné rozpracování ceny je uvedeno v příloze č. 1 smlouvy o dílo a v příloze č. 1 dodatku č. 4).

Čl. IV.

1. Ostatní ustanovení a ujednání vyplývající ze Smlouvy o dílo č. j. KRPB-153948-27/ČJ-2020-0600VZ, ve znění dodatků č. 1, č. 2 a č. 3, zůstávají v platnosti beze změny.

2. Tento dodatek č. 4 ke Smlouvě o dílo nabývá platnosti dnem oboustranného podpisu dodatku č. 4 oběma smluvními stranami a účinnosti uveřejněním v registru smluv, které zajistí objednatel.

3. Tento dodatek č. 4 ke Smlouvě o dílo je sepsán ve dvou stejnopisech, z nichž jeden stejnopis obdrží objednatel a jeden stejnopis zhotovitel.

4. Tento dodatek č. 4 byl sepsán svobodně a vážně, určitě a srozumitelně.
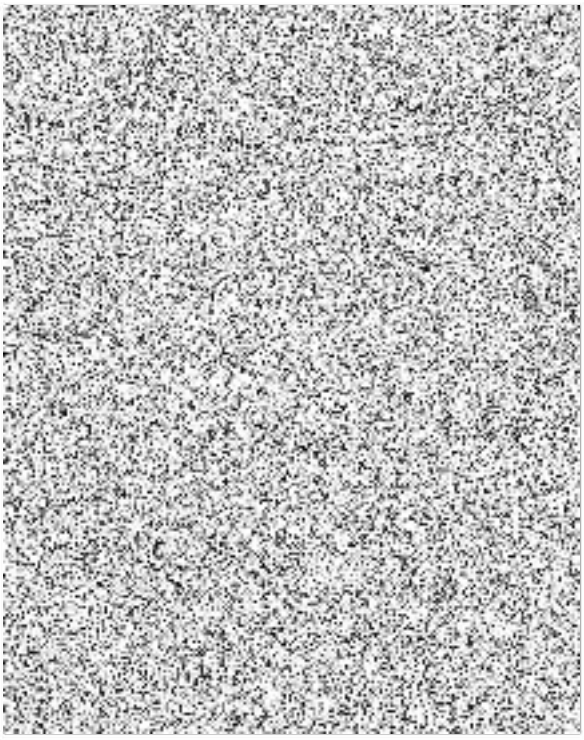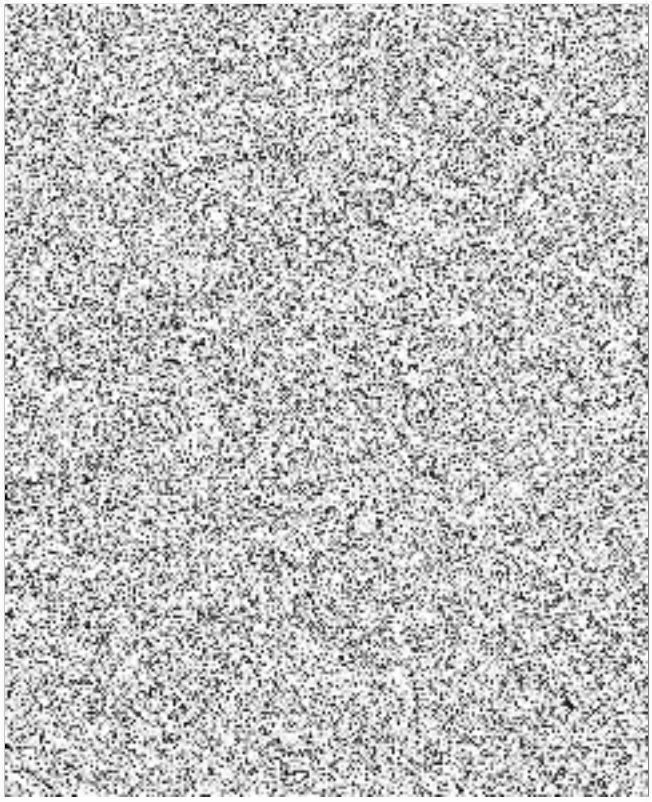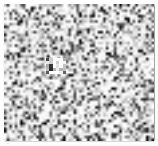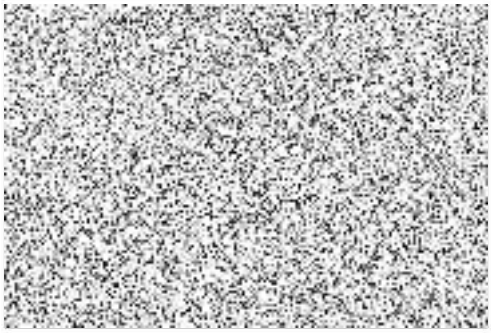
5. Tento dodatek č. 4 obsahuje 3 (slovy: tři) strany textu a jednu přílohu o 5 (slovy: pěti) stranách textu.