



**MĚSTO LITOMĚŘICE**  
Odbor životního prostředí

Město Litoměřice

## SMLOUVA O DÍLO

na realizaci veřejné zakázky malého rozsahu

„Litoměřice, park Václava Havla – rekonstrukce veřejného osvětlení“

**Město Litoměřice**

se sídlem: Mírové náměstí 15/7, 412 01 Litoměřice

IČO: 00263958

DIČ: CZ00263958

zastoupené: Mgr. Václavem Červínem, místostarostou

(dále jen „Objednatel“)

na straně jedné a

**ElektroSever spol. s.r.o.**

se sídlem: Husinecká 903/10, Žižkov, 130 00 Praha 3

IČO: 04797426

DIČ: CZ04797426

jednající: Jiřím Petrušem, jednatelem společnosti

zapsaná v obchodním rejstříku Městského soudu v Praze, odd. C vložka 253784

(dále jen „Zhotovitel“)

na straně druhé

(společně dále jen „Smluvní strany“ nebo každý jednotlivě „Smluvní strana“)

uzavírají

v souladu s ustanovením § 2586 a násl. zákona č. 89/2012, Sb., občanského zákoníku,

(dále jen „ObčZ“)

tuto

smlouvu o dílo na provedení veřejné zakázky s výše uvedeným názvem

(dále jen „Smlouva“):

## 1. ÚČEL SMLOUVY

- 1.1. Účelem Smlouvy je dohodnout právní podmínky provedení veřejné zakázky na stavební práce spočívající v provedení stavebních prací a provedení všech dalších souvisejících činností nutných k úplnému řádnému dokončení díla ze strany Zhotovitele pro Objednatele.

## 2. PŘEDMĚT SMLOUVY

- 2.1. Předmětem Smlouvy je závazek Zhotovitele provést pro Objednatele na vlastní nebezpečí a vlastní odpovědnost rekonstrukci veřejného osvětlení s výměnou svítidel, stožárů a kabelového vedení v parku Václava Havla v Litoměřicích za podmínek stanovených Smlouvou a v rozsahu stanoveném v čl. 2.2 Smlouvy (dále jen „Dílo“) a závazek Objednatele zaplatit Zhotoviteli za Dílo dohodnutou cenu.
- 2.2. Zhotovitel se zavazuje provést Dílo dle této Smlouvy a v rozsahu detailně specifikovaném zejména v příloze č. 1 Smlouvy – Specifikace předmětu plnění obsahující soupis stavebních prací, dodávek a služeb s oceněným výkazem výměr (dále jen „Výkaz výměr“).
- 2.3. Zhotovitel se zavazuje Dílo řádně zhotovit v souladu s touto Smlouvou a předat jej Objednateli v termínu nejpozději do 30.4.2022.
- 2.4. Objednatel se zavazuje zaplatit Zhotoviteli za Dílo cenu v souladu a způsobem dle čl. 5 Smlouvy.

## 3. CENA DÍLA A PLATBY

- 3.1. Cena Díla je stanovena na základě Výkazu výměr (příloha č. 1) a činí
- |                   |                 |
|-------------------|-----------------|
| cena bez DPH:     | 1.348.490,92 Kč |
| DPH ve výši 21 %: | 283.183,09 Kč   |
| cena včetně DPH:  | 1.631.674,01 Kč |
- 3.2. Cena Díla, jež je tvořena součtem cen jednotlivých dílčích položek ve Výkazu výměr, je cenou smluvní, pevnou a neměnnou (dále jen „Cena“).
- 3.3. Cena Díla zahrnuje veškeré náklady a výdaje spojené s prováděním Díla, zejména náklady na pracovní sílu, materiály, stroje, zařízení staveniště, dodávku elektřiny, vodné stočné, odvoz a likvidaci odpadů, používání strojů a služeb, zajištění a přepravu veškerých věcí, zařízení, materiálu a dodávek, poplatky a zajištění veškerých dokladů, které je Zhotovitel povinen zajistit pro úspěšný průběh přejímacího řízení a kolaudaci Díla v souladu s příslušnými právními předpisy.
- 3.4. Smluvní strany sjednávají, že platba ceny za Dílo bude provedena dvěma splátkami. První fakturu je Zhotovitel oprávněn vystavit na základě zakoupeného materiálu a skutečně provedených prací. Nedílnou součástí druhé (závěrečné) faktury bude zápis o předání a převzetí Díla oběma Smluvními stranami stanovící, že Dílo je bez jakýchkoliv vad a nedodělků
- 3.5. Smluvní strany sjednávají, že Zhotovitel nemá právo na zálohové platby.
- 3.6. Faktura musí být doručena Objednateli a mít náležitosti daňového dokladu a obchodní listiny dle příslušných právních předpisů včetně vyčísleného DPH v zákonné výši. Zhotovitel předkládá fakturu, včetně jejích příloh, ve 2 vyhotoveních. Nebude-li mít faktura příslušné náležitosti, je Objednatel oprávněn fakturu vrátit; v takovém případě nebude v prodlení s jejím zaplacením.
- 3.7. Faktura je splatná do 14 dnů ode dne jejího doručení Objednateli. Cena se hradí bezhotovostním převodem na účet Zhotovitele uvedený v záhlaví této Smlouvy či později Zhotovitelem Objednateli písemně oznámený. Faktura se považuje za uhrazenou dnem odeslání příslušné částky z účtu Objednatele na účet Zhotovitele.

#### 4. PŘEDÁNÍ A PŘEVZETÍ DÍLA

- 4.1. Objednatel se zavazuje předat staveniště Zhotoviteli a Zhotovitel se zavazuje staveniště převzít na základě výzvy Objednatele. Zhotovitel je povinen poskytnout Objednateli k předání staveniště veškerou součinnost. Zhotovitel se zavazuje příslušné staveniště převzít a při převjímece s odbornou péčí prověřit, zda staveniště nemá zjevné překážky nebo vady bránící zahájení nebo řádnému provedení Díla.
- 4.2. Dílo je řádně Zhotovitelem Objednateli předáno a Objednatelem převzato podpisem zápisu o předání a převzetí Díla oběma Smluvními stranami stanovící, že Dílo je bez jakýchkoliv vad a nedodělků.
- 4.3. Objednatel je oprávněn převzít Dílo i za předpokladu, že bude obsahovat drobné vady a nedodělky; v tom případě budou tyto drobné vady a nedodělky zaznamenány v zápisu o předání a převzetí Díla a stanovena lhůta k jejich odstranění.

#### 5. ODPOVĚDNOST ZA VADY, ZÁRUKA

- 5.1. Zhotovitel odpovídá za to, že Dílo jako celek bude mít vlastnosti stanovené v právních předpisech, Smlouvě (včetně veškerých jejích příloh) a technických normách i doporučujících, jinak vlastnosti a jakost obvyklou.
- 5.2. Zhotovitel poskytuje Objednateli záruku za jakost na Dílo i jeho jednotlivé části v délce 24 měsíců; pokud je pro dodané technologické zařízení či jiné dodané věci výrobcem stanovena záruční doba delší, platí tato delší záruční doba poskytnutá výrobcem technologického zařízení či jiné věci.

#### 6. ZÁVĚREČNÁ USTANOVENÍ

- 6.1. Práva a povinnosti Smluvních stran vzniklé na základě Smlouvy nebo v souvislosti se Smlouvou se řídí právními předpisy České republiky.
- 6.2. Pokud se jakékoliv ustanovení Smlouvy stane neplatným, právně neúčinným nebo nevymahatelným, zůstanou zbývající ustanovení v plné platnosti a účinnosti. Smluvní strany se dohodly nahradit neplatné, právně neúčinné a nevymahatelné ustanovení takovými platnými, právně účinnými a vymahatelnými ustanoveními, jež se svým významem co nejvíce přiblíží smyslu a účelu dotčených ustanovení.
- 6.3. Smlouvu je možné měnit pouze písemně, a to formou vzestupně číslovaných dodatků podepsaných oprávněnými zástupci obou Smluvních stran.
- 6.4. Zhotovitel je oprávněn postoupit pohledávky vyplývající ze Smlouvy třetím osobám pouze po předchozím písemném souhlasu Objednatele.
- 6.5. Objednatel, jako povinný subjekt podle zákona č. 340/2015 Sb., o zvláštních podmínkách účinnosti některých smluv, uveřejňování těchto smluv a o registru smluv (dále jen „Zákon o registru smluv“), touto doložkou potvrzuje, že pro platnost a účinnost tohoto právního jednání splní povinnosti uložené uvedeným zákonem, tedy že tuto Smlouvu zveřejní v informačním systému registru smluv (dále jen „ISRS“).
- 6.6. Smluvní strany jsou si vědomy, že Objednatel je povinným subjektem podle Zákona o registru smluv, a tímto vyslovují svůj souhlas se zveřejněním této Smlouvy v ISRS na dobu neurčitou a uvádějí, že výslovně označily údaje, které se neuveřejňují.
- 6.7. Smluvní strany podpisem této Smlouvy potvrzují, že ve smyslu § 1770 ObčZ mezi sebou před uzavřením této Smlouvy ujednaly dohodu, podle které je tato Smlouva platně uzavřena dnem podpisu poslední ze Smluvních stran.
- 6.8. Smlouva nabývá účinnosti dnem uveřejnění Smlouvy v ISRS.

6.9. Nedílnou součástí této Smlouvy jsou:

- příloha č. 1 – Výkaz výměr

6.10. Smlouva je vyhotovena ve třech stejnopisech s platností originálu, přičemž dva obdrží Objednatel a jeden Zhotovitel.

Objednatel

V Litoměřicích dne **13. 12. 2021**

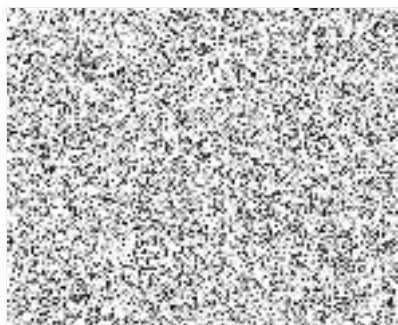

Mgr. Václav Červín  
místostarosta

Zhotovitel

V Litoměřicích dne **13. 12. 2021**



Jiří Petrus  
jednatel

Příloha č. 1

## VÝKAZ VÝMĚR

## CENOVÁ NABÍDKA - KONTROLNÍ ROZPOČET

Stavba:

Oprava VO v parku VH v Litoměřicích

KSO:

Místo: park VH v Litoměřicích

Zadavatel:

Zhotovitel:

Projektant:

Zpracovatel:  
Ing. Kollár

Poznámka:

CC-CZ:

Datum:

IČ:

DIČ:

IČ:

DIČ:

IČ:

DIČ:

IČ:

DIČ:

Cena bez DPH				1 348 490,92
		Základ daně	Sazba daně	Výše daně
DPH základní		1 348 490,92	21,00%	283 183,09
snižovaná		0,00	15,00%	0,00
Cena s DPH		v CZK		1 631 674,01

## SOUPIS PRACÍ

Stavba:

Oprava VO v parku VH v Litoměřicích

Místo: park VH v Litoměřicích

Datum:

Zadavatel:

Projektant:

Zhotovitel:

Zpracovatel: Ing. Kollár

PC	Typ	Kod	Popis	MJ	Množství	J.cena [CZK]	Cena celkem [CZK]
<b>Náklady soupisu celkem</b>							<b>1 348 490,92</b>
o HSV Práce a dodávky HSV							203 688,23
p 1 Zemní práce							172 336,23
1	K	131251100	Hloubení jam nezapažených v nominální třídě těžitelnosti I skupiny 3 objem do 20 m3 strojně, patky stozarů VO	m3	12,000	498,00	5 976,00
2	K	132251104	Hloubení ryh nezapažených š do 800 mm v nominální třídě těžitelnosti I skupiny 3 objem přes 100 m3 strojně	m3	159,758	411,00	65 660,54
	vv	0,38*0,25*937				159,758	
3	K	132251104.1	Hloubení ryh nezapažených š do 800 mm v nominální třídě těžitelnosti I skupiny 3 objem přes 100 m3 strojně	m3	14,025	411,00	5 764,28
	vv	0,38*0,25*33				14,025	
4	K	212572111	Lože ze šterkopisků třídného, vrstva 20 cm	m3	40,890	1 030,00	42 116,70
	vv	vykop ryh šře 35 cm				37,890	
	vv	0,38*0,25*937,000					
	vv	vykop ryh šře 50 cm				3,000	
	vv	0,38*0,25*33,000					
5	K	174111101	Zasyp jam, šachet ryh nebo kolem objektů sypaninou se zhuštěním ručně	m3	132,893	213,00	28 306,21
	vv	poi. 2.2					
	vv	159,758				159,758	
	vv	poi. 2.3					
	vv	14,025				14,025	
	vv	poi. 2.4					
	vv	40,890				40,890	
6	K	181411121	Založení trávníku výševem pi do 1000 m2 v rovině a ve svahu do 1:5, plocha provedených výkopů	m2	205,000	7,00	1 435,00
7	M	00572410	osivo směs travní parková	kg	30,750	110,00	3 382,50
	vv	205*0,150				30,750	
8	K	181411121.1	Založení trávníku výševem pi do 1000 m2 v rovině a ve svahu do 1:5, plocha po odvezení výkopku	m2	570,000	7,00	3 990,00
9	M	00572410.1	osivo směs travní parková	kg	85,500	110,00	9 405,00
	vv	570*0,150				85,500	
10	K	vlastní 03	Montáž a demontáž dotasného přechodu pro pěší přes výkopy ryh - parkové cesty	kus	14,000	450,00	6 300,00
o 2 Zakládání							25 248,00
11	K	275313511	Zakladové patky z betonu tř. C 12/15	m3	9,600	2 630,00	25 248,00
o 5 Komunikace pozemní							6 104,00
12	K	113108441	Rozrytí krytu z kameniva bez zvláštního pojiva před výkopem - parkové cesty	m2	28,000	26,00	728,00
	vv	0,50*3,50*4				28,000	
13	K	565601122	Výpravení podkladu po překozech inženýrských sítí plochy do 15 m2 šterkopiskem b. 150 mm	m2	28,000	192,00	5 376,00
o PSV Práce a dodávky PSV							387 917,87
o 741 Elektroinstalace - silnoproud							387 917,87
14	K	741110442	Montáž hadice ochranná s nasunutím do krabic D přes 40 do 63 mm uložena volně	m	1 027,000	38,00	39 026,00
15	M	34571351	trubka elektroinstalační oneona dvouplášťová korugovaná (chranička) D 41,50mm, HDPE+LDPE	m	1 027,000	32,00	32 864,00
16	K	741122222	Montáž kabelů Cu píný kulatý šřa 4x10 mm2 uloženy volně (např. CYKY)	m	1 027,000	26,50	27 215,50
17	M	34111070	kabel instalační jádro Cu píné izolační PVC plášť PVC 450/750V (CYKY) 4x10mm2	m	1 181,050	101,30	119 503,37
	vv	1027*1,18	Přepočtené koeficientem množství			1 181,050	
18	K	460671113	Výstražná fólie pro krytí kabelů šřky 34 cm	m	570,000	12,80	7 296,00
19	K	741134002 D	Demontáž ukončení kabelů sílových do 1 kV uzávěry 4x10 mm2	kus	103,000	174,00	17 922,00
20	K	741134002	Ukončení kabelů sílových do 1 kV uzávěry 4x10 mm2	kus	103,000	174,00	17 922,00
21	K	741211813	Demontáž rozvaděče plochou do 0,5 m2 bez zachování funkčnosti	kus	1,000	223,00	223,00
22	K	741210101	Montáž rozvaděčů síťových, hliníkových nebo plastových sestava do 50 kg bez zapojení vodičů	kus	1,000	1 200,00	1 200,00
23	M	vlastní 02	Rozvaděč VO včetně jističů a přešpětové ochrany, viz PD	kus	1,000	35 000,00	35 000,00
24	K	741410041	Montáž vodičů uzemňovací drát nebo lano D do 10 mm v městské zástavbě	m	140,000	44,80	6 272,00
	vv	140				140,000	
25	M	35441073	drát D 10mm FeZn	kg	140,000	76,80	10 752,00
26	K	741420912	Značení uzemnění žlutozelenou barvou, smrtčovací toli	kus	7,000	123,00	861,00
27	K	741420912.1	Natěr konců uzemňovacího drátu na přechodu zeměvzduch asfaltovým nátěrem	kus	7,000	123,00	861,00
o M Práce a dodávky M							665 795,00
o 21-M Elektromontáže							665 795,00
28	K	210040011	Montáž sloupů vo ocelových trubkových jednoduších do 12 m	kus	16,000	2 780,00	44 480,00
	vv	16				16,000	
29	M	vlastní 01	stožár pro venkovní osvětlení, dvoustrupňový, kovový, povrchová úprava žárovým pozinkováním, s úpravou pro svítidlo GREEN PARK, výška 6,0m + svítidlo pro venkovní prostředí, IP 55, 230V, GREEN PARK	kus	19,000	26 700,00	507 300,00
30	K	210204201	Montáž elektrovyzbroje stozarů osvětlení 1 okruh	kus	16,000	547,00	8 752,00
31	M	34502090	svorkovnice stozárová pro veřejné osvětlení, 400V, jednopólovková, IP 20	kus	12,000	848,00	10 176,00
32	M	35825402	pojistka válcová NN 10x38 GG, 10A	kus	19,000	77,00	1 463,00
33	M	34111004	kabel instalační jádro Cu píné izolační PVC plášť PVC 450/750V (CYKY) 4x2,5mm2	m	120,000	53,40	6 408,00
	vv	16*7,500				120,000	
34	K	210202016	Montáž svítidla venkovní včetně zapojení vodičů	kus	16,000	580,00	9 280,00
35	M	vlastní 01.1	svítidlo pro venkovní prostředí, IP 55, 230V, GREEN PARK (obsaženo v řádku 35)	kus	19,000	3 000,00	57 000,00
36	K	210208003	Zkoušky a prohlídky el rozvodů a zařízení celková prohlídka pro objem montážních prací přes 500 do 1 000 tis Kč	kus	1,000	15 000,00	15 000,00

PC Typ	Kód	Popis	MJ	Množství	J.cena [CZK]	Cena celkem [CZK]
o	VRN	Vedlejší rozpočtové náklady				91 089,82
o	VRN1	Průzkumné, geodetické a projektové práce				91 089,82
37	K	460010023 Vytyčení trasy nového kabelového vedení NN a umístění lamp VO	km	0,570	25 650,00	14 620,50
38	K	012303000 Geodetické práce po výstavbě - zaměření skutečného stavu po výstavbě	soubor	0,570	31 680,00	18 057,60
o	097	Přesun sutě				58 411,72
39	K	167151101 Nakládání vykopku z hornin třídy těžitelnosti I skupiny 1 až 3 do 100 m <sup>3</sup>	m <sup>3</sup>	52,890	158,00	8 356,62
	VV	vykopsek pro patky stěžárů		12,000		
	VV			12,000		
	VV	vykopsek nahrazený stěnovým lótem v rýnách pro kabely		40,890		
	VV			40,890		
40	K	171201231 Poplatek za uložení zeminy a kamení na recyklační skládce (skládkovně) kód odpadu 17 05 04	t	74,046	250,00	18 511,50
	VV			52,890*1,400		
	VV			74,046		
41	K	997013511 Odvoz sutí a vybouraných hmot z mezískladky na skládku do 1 km s naložením a se složením	t	74,046	326,00	24 139,00
	VV			74,046		
42	K	997013509 Připatek k odvozu sutí a vybouraných hmot na skládku ZKD 1 km přes 1 km (10 km)	t	740,460	10,00	7 404,60
	VV			74,046		
	VV			74,046*10 (Přepočtené koeficientem množství)		
	VV			740,460		