

NOVÝ BOR - VÝPRAVNÍ BUDOVA - PŘÍZEMÍ
 LG 5000101809
 KM 57.076

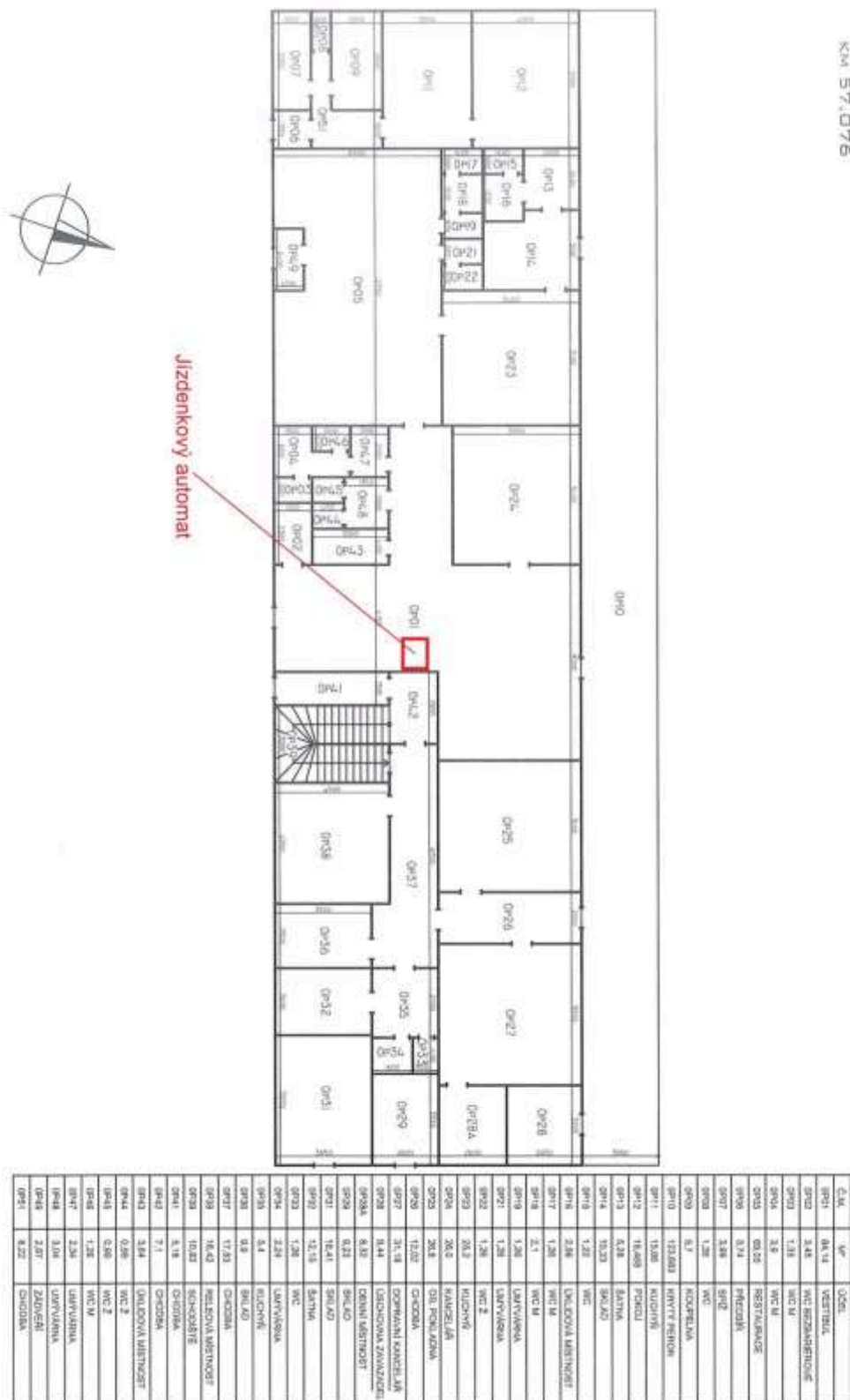

ČESKÁ LÍPA - NOVÁ VÝPRAVNÍ BUDOVA - PŘÍZEMÍ
 IC
 KM

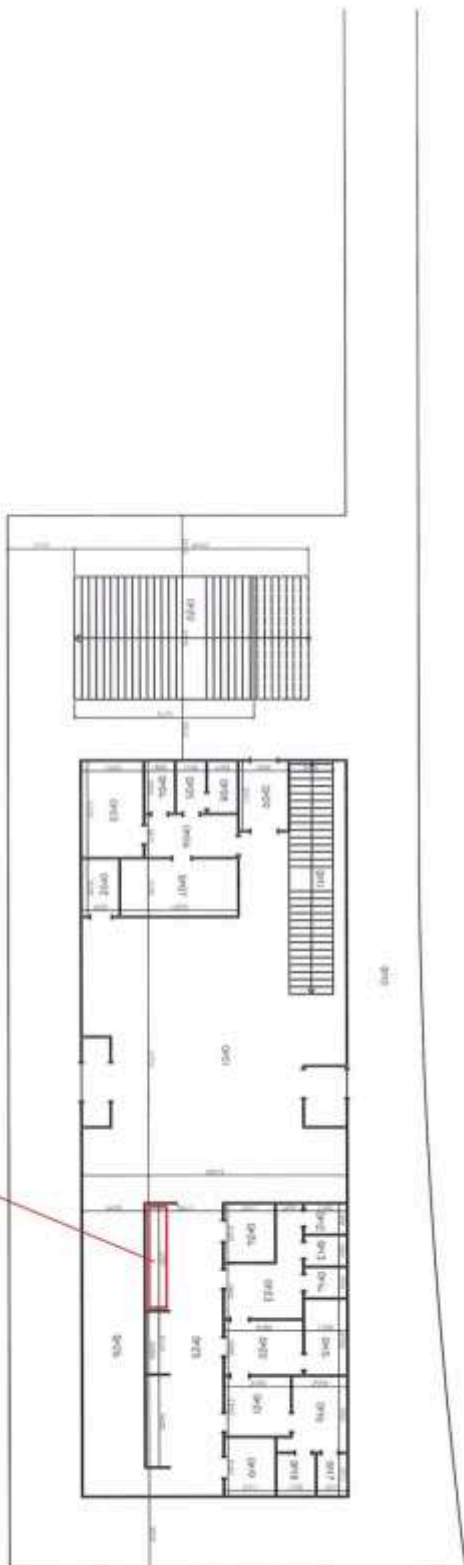

Č.M.	Wf	ÚČEL
2P01	1823	HALA
3P03	4,0	OSTATNÍ TECHNOL. OBJE
3P05	10,4	OSTATNÍ VEŠTICOVÉ
3P04	2,80	DALŠÍCH VEŠTICOVÉ
3P06	3,46	UMÝVÁRNA
3P08	7,20	CHODBA
3P07	11,3	POM. JIHA
3P08	2,46	WC
3P09	2,22	VÝTĚH
3P10	3,00	OSTATNÍ PŘEDV. B
3P11	17,94	OSTATNÍ VEŠTICOVÉ
3P12	2,11	WC Z

Č.M.	Wf	ÚČEL
3P13	2,11	WC Z
3P14	2,11	WC Z
3P15	4,8	DALŠÍCH VEŠTICOVÉ
3P16	8,20	WC N
3P17	2,11	WC M
3P18	2,11	WC M
3P19	5,27	WC BEZBARVĚNOVÉ M
3P20	4,22	OSTATNÍ
3P21	6,28	UMÝVÁRNA
3P22	6,00	OSTATNÍ VEŠTICOVÉ
3P23	10,04	UMÝVÁRNA
3P24	5,37	WC BEZBARVĚNOVÉ Z

Č.M.	Wf	ÚČEL
3P25	27,3	CHODBA
3P26	34,2	CHODBA

Jízdenkový automat, úschovni skříňky



DOKSY - VB - čp. 267 - PŘÍZEMÍ
 IC 5000101327
 KM 29,238



C.M.	NP	UOZEL
OP01	32,2	VESTIBUL
OP02	10,2	TOILETOVA
OP03	22,25	SEKČOVNA VESTI
OP04	6,00	ČISTEBNA
OP05	37,20	ČISTOVANÁ KANCELAR
OP06	10,45	OBNOVA VESTI
OP07	4,80	PŘEDSÍDLÍ
OP08	14,80	ZABĚHACÍ MÍSTN
OP09	23,20	ČISTOVANÁ ZVONKOV
OP10	5,518	SEKČOVNA PŘÍZEMÍ
OP11	3,46	PŘEDSÍDLÍ
OP12	1,27	WC
OP13	1,25	PŘÍZEMÍ

C.M.	NP	UOZEL
OP14	9,27	WC 2
OP15	9,27	WC 2
OP16	6,20	WC 2
OP17	6,20	WC 2
OP18	6,20	WC 2
OP19	6,20	WC 2
OP20	6,20	WC 2
OP21	6,20	WC 2
OP22	6,20	WC 2
OP23	6,20	WC 2
OP24	6,20	WC 2
OP25	6,20	WC 2
OP26	6,20	WC 2
OP27	6,20	WC 2
OP28	6,20	WC 2
OP29	6,20	WC 2
OP30	6,20	WC 2
OP31	6,20	WC 2
OP32	6,20	WC 2
OP33	6,20	WC 2
OP34	6,20	WC 2
OP35	6,20	WC 2
OP36	6,20	WC 2
OP37	6,20	WC 2
OP38	6,20	WC 2
OP39	6,20	WC 2
OP40	6,20	WC 2
OP41	6,20	WC 2
OP42	6,20	WC 2
OP43	6,20	WC 2
OP44	6,20	WC 2
OP45	6,20	WC 2
OP46	6,20	WC 2
OP47	6,20	WC 2
OP48	6,20	WC 2
OP49	6,20	WC 2
OP50	6,20	WC 2
OP51	6,20	WC 2
OP52	6,20	WC 2
OP53	6,20	WC 2
OP54	6,20	WC 2
OP55	6,20	WC 2
OP56	6,20	WC 2
OP57	6,20	WC 2
OP58	6,20	WC 2
OP59	6,20	WC 2
OP60	6,20	WC 2
OP61	6,20	WC 2
OP62	6,20	WC 2
OP63	6,20	WC 2
OP64	6,20	WC 2
OP65	6,20	WC 2
OP66	6,20	WC 2
OP67	6,20	WC 2
OP68	6,20	WC 2
OP69	6,20	WC 2
OP70	6,20	WC 2
OP71	6,20	WC 2
OP72	6,20	WC 2
OP73	6,20	WC 2
OP74	6,20	WC 2
OP75	6,20	WC 2
OP76	6,20	WC 2
OP77	6,20	WC 2
OP78	6,20	WC 2
OP79	6,20	WC 2
OP80	6,20	WC 2
OP81	6,20	WC 2
OP82	6,20	WC 2
OP83	6,20	WC 2
OP84	6,20	WC 2
OP85	6,20	WC 2
OP86	6,20	WC 2
OP87	6,20	WC 2
OP88	6,20	WC 2
OP89	6,20	WC 2
OP90	6,20	WC 2
OP91	6,20	WC 2
OP92	6,20	WC 2
OP93	6,20	WC 2
OP94	6,20	WC 2
OP95	6,20	WC 2
OP96	6,20	WC 2
OP97	6,20	WC 2
OP98	6,20	WC 2
OP99	6,20	WC 2
OP100	6,20	WC 2

Jízdenkový automat

TANVALD - VÝPRAVNÍ BUDOVA - PŘÍZEMÍ
KM 27,390
IC 50000002323



TANVALD - VÝPRAVNÍ BUDOVA
KM 27,390
IC 50000002323
1. Patro



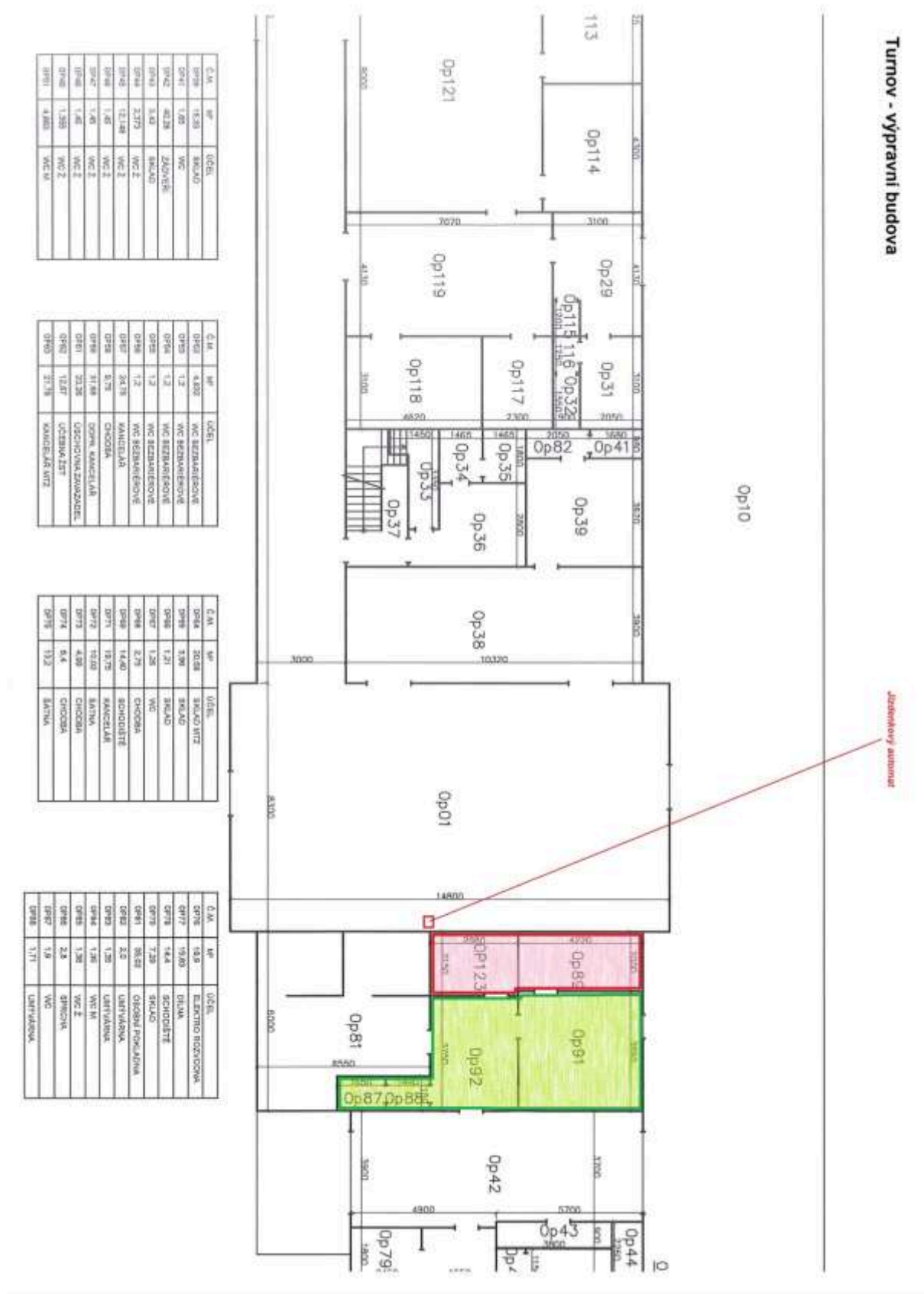

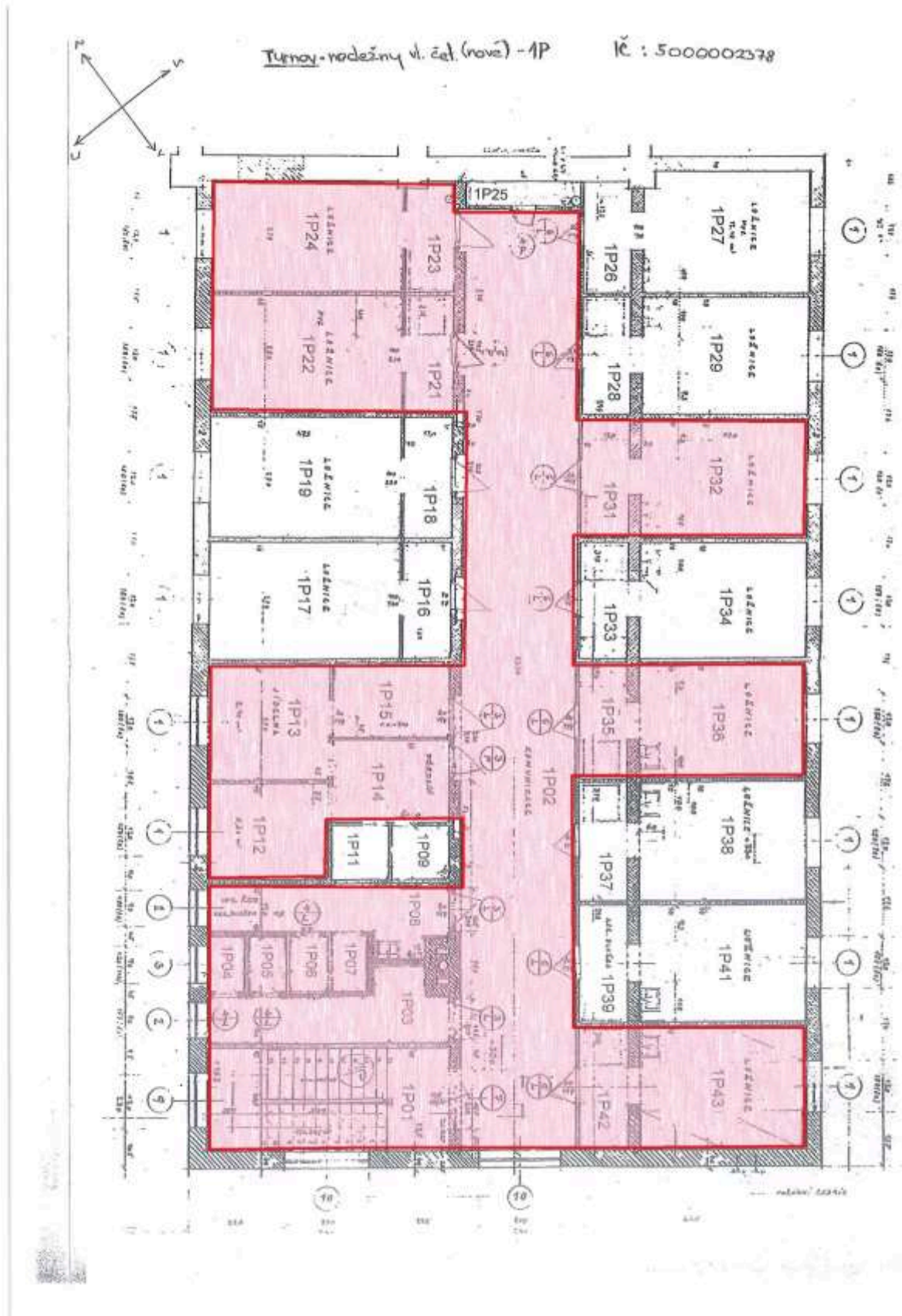

Příloha č. 2a) k Dodatku č. 8 nájemní smlouvy č. 6408202919 - Půdorysné plány budov od 1. 1. 2022

SEMILY - VYPRÁVNĚNÍ BUDOVA, ČP. 95
IC 6000386624
KM 102.279



PŘÍZEMÍ



Č. M.	W	UČEŇ
0P01	13,0	CHODBA
0P02	4,98	KOCHÁNKA
0P03	4,31	WC 2
0P04	1,8	UMÝVACÍ MÍSTNOST
0P05	3,87	WC BEZBARČEROVÉ
0P06	5,19	WC M
0P07	36,54	VESTIBUL
0P08	17,2	PRODEJNA
0P09	8,95	KUCHYŇKA
0P10	187,26	KAVYŇ PŘÍHOŇ
0P11	1,82	UMÝVACÍ MÍSTNOST
0P12	1,22	WC
0P13	14,16	KOCHÁNĚ
0P14	13,62	SKLODILNĚ
0P15	2,95	ZÁVĚSĚ
0P16	5,07	KUCHYŇKA
0P17	8,08	KOUPALNA
0P18	13,7	MODULŇNA
0P19	27,86	HELEDOVÁ VĚŠNICE I
0P20	26,15	ČEKÁRNA
0P21	8,02	PROKLADNA
0P24	2,37	CHODBA
0P25	5,26	KUCHYŇKA
0P26	3,84	UMÝVACÍ MÍSTNOST
0P27	1,44	WC
0P28	13,57	DOOPRAVNĚ KANCELARĚS
0P29	8,94	SKLODILNĚ

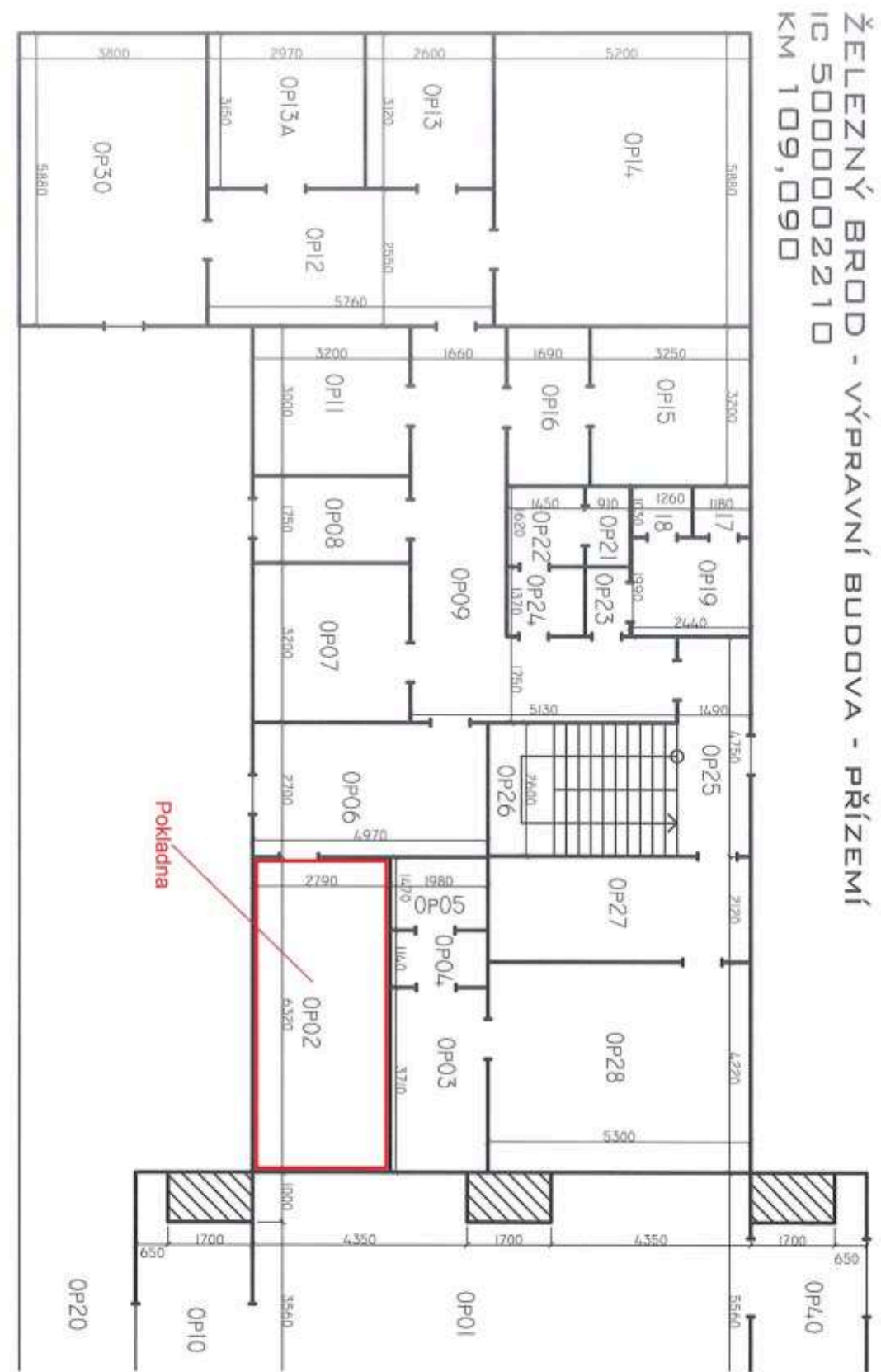
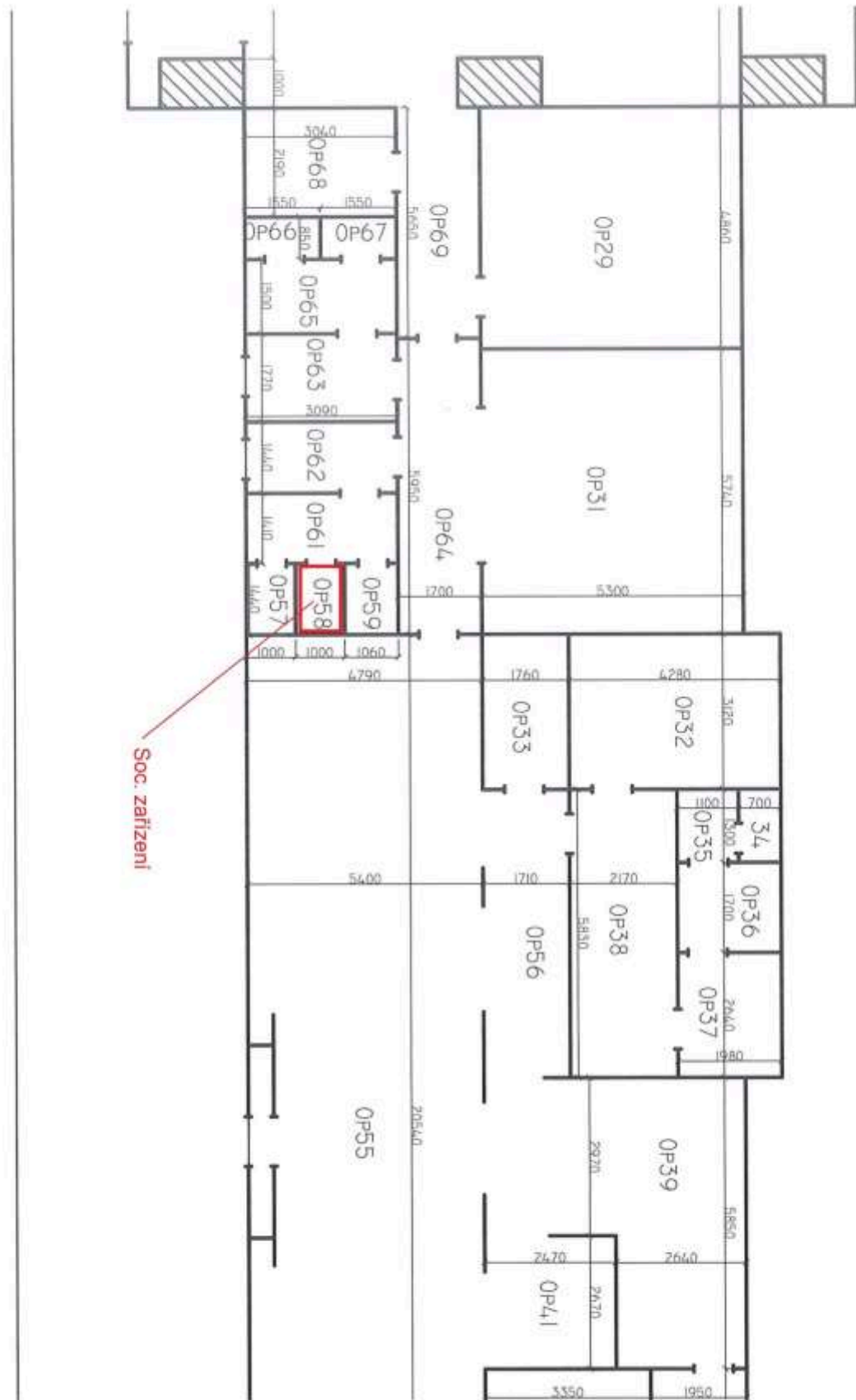

Liberec - výpravní budova; pokladna + zázemí



Liberec - výpravní budova - 2. patro

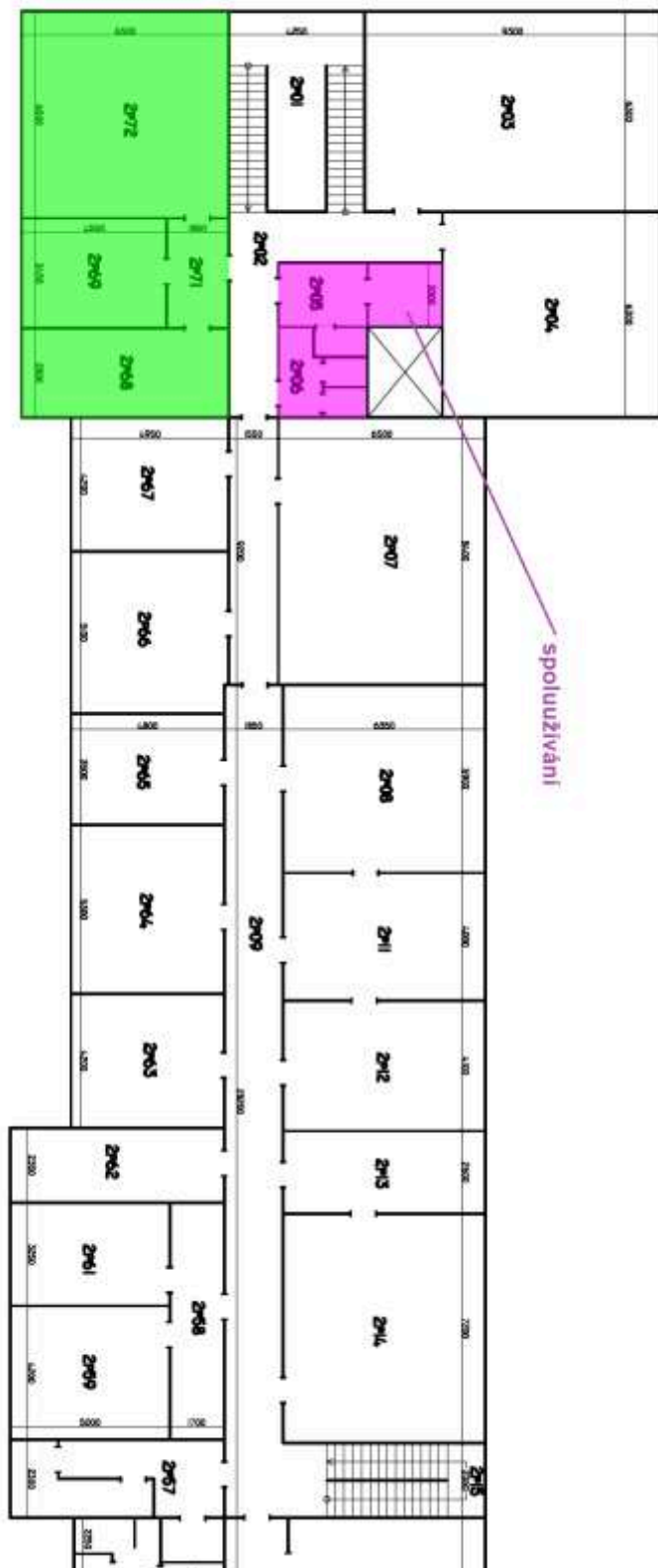

Příloha č. 2a) k Dodatku č. 8 nájemní smlouvy č. 6408202919 - Půdorysné plány budov od 1. 1. 2022

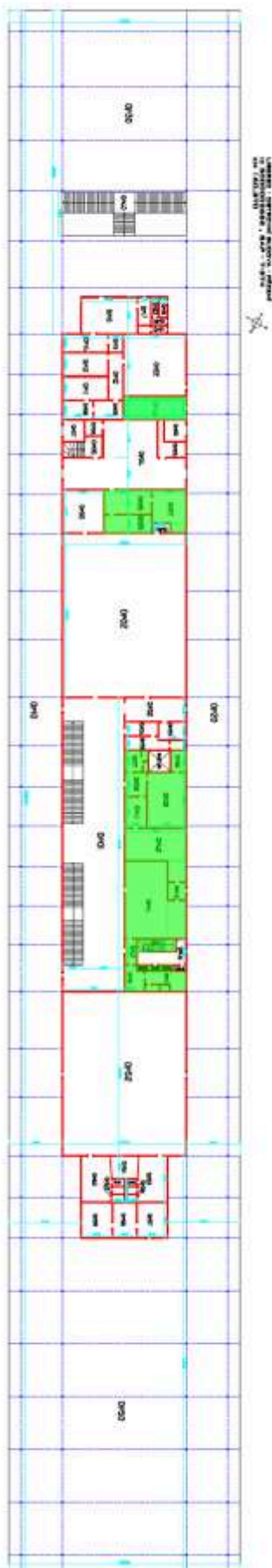

LEŽENKA VEŘEJNOSTI (číslo) - 0100

ZMR	LEŽENKA VEŘEJNOSTI (číslo)	POVRCHOVÁ PLOCHA (m²)	PROSTOROVÁ PLOCHA (m³)
0100	0100	100,00	100,00
0101	0101	100,00	100,00
0102	0102	100,00	100,00
0103	0103	100,00	100,00
0104	0104	100,00	100,00
0105	0105	100,00	100,00

LEŽENKA VEŘEJNOSTI (číslo) - 0101

ZMR	LEŽENKA VEŘEJNOSTI (číslo)	POVRCHOVÁ PLOCHA (m²)	PROSTOROVÁ PLOCHA (m³)
0101	0101	100,00	100,00
0102	0102	100,00	100,00
0103	0103	100,00	100,00
0104	0104	100,00	100,00
0105	0105	100,00	100,00

LEŽENKA VEŘEJNOSTI (číslo) - 0102

ZMR	LEŽENKA VEŘEJNOSTI (číslo)	POVRCHOVÁ PLOCHA (m²)	PROSTOROVÁ PLOCHA (m³)
0102	0102	100,00	100,00
0103	0103	100,00	100,00
0104	0104	100,00	100,00
0105	0105	100,00	100,00

LEŽENKA VEŘEJNOSTI (číslo) - 0103

ZMR	LEŽENKA VEŘEJNOSTI (číslo)	POVRCHOVÁ PLOCHA (m²)	PROSTOROVÁ PLOCHA (m³)
0103	0103	100,00	100,00
0104	0104	100,00	100,00
0105	0105	100,00	100,00

název:	stavba:	stavba:	stavba:
0100	0100	0100	0100
0101	0101	0101	0101
0102	0102	0102	0102
0103	0103	0103	0103
0104	0104	0104	0104
0105	0105	0105	0105

Odborný inženýr: **LIBETEC** s.r.o.
 Ing. Jiří Štěpánek
 Datum: 22.12.2021
 Místo: Praha 10, Jihlavská 100/307
 Účel: LF
 Číslo: 100/307
 Číslo: 100/307
 Číslo: 100/307
 Číslo: 100/307

Liberec - Ostravná budova - 3.PATRO
 IČ: 5000002662, SAP - 7-274
 Km 160,370

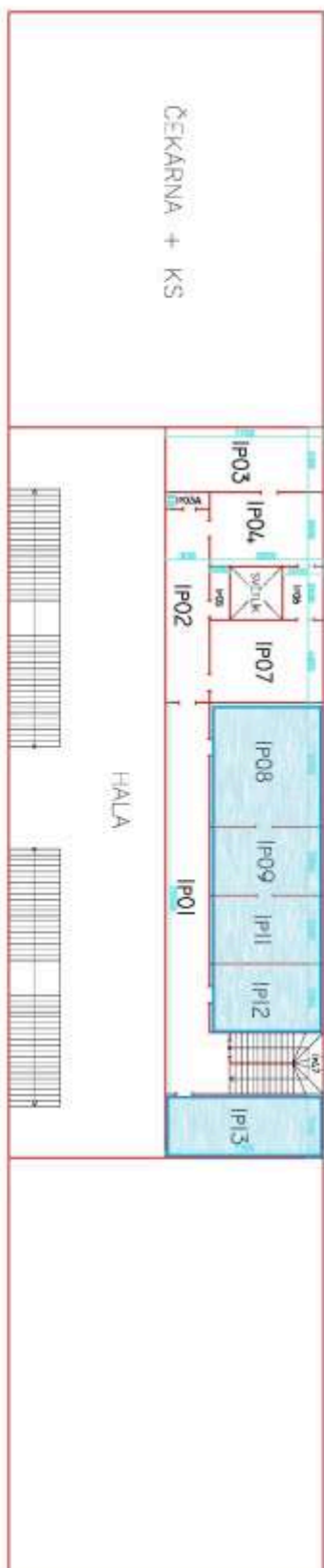

ZNAČKA	NÁZEV, ÚČEL	PLOCHA NA PLOŠI MÍSTNOSTI m ²	3300
IP01	CHODBA	37,93	3300
IP02	PŘEDSÍŤ	18,00	3300
IP03	POKOU	23,83	3300
IP03A	SKLAD	1,40	3300
IP04	KUCHYŇ	20,02	3300
IP05	WC	2,70	3300
IP06	KOUPELNA	5,20	3300

ZNAČKA	NÁZEV, ÚČEL	PLOCHA NA PLOŠI MÍSTNOSTI m ²	3300
IP07	POKOU	22,30	3300
IP08	KANCELAR	33,27	3270
IP09	ŠATNA	18,43	3280
IP11	KANCELAR	18,15	3300
IP12	KANCELAR	18,43	3300
IP13	KANCELAR	23,87	3300
IP13	SCHODIŠTĚ	13,50	3300

NÁZEV	VÝMĚNA	PROJEKTANT	PROJEKT	Číslo přílohy a.s.
SAP-7-274	JPR VYBĚH	RSK Hradec Králové	RSK Hradec Králové	02/2013
IČ: 5000002662		Křižovnická 1690	Křižovnická 1690	02/2013
		500 01 Hradec Králové	500 01 Hradec Králové	160,370
Kraj	Liberec	Pač-Bzamb	KD	Liberec
Stavba	Liberec	Ostravná budova-čp.435		
Výběr	Půdorys INP - stávající stav			
Investor	Česká dráha a.s.			

JABLONNÉ V PODJEŠTĚDÍ - VB - PRÍZEMÍ
IG 5000002612
KM 114,539

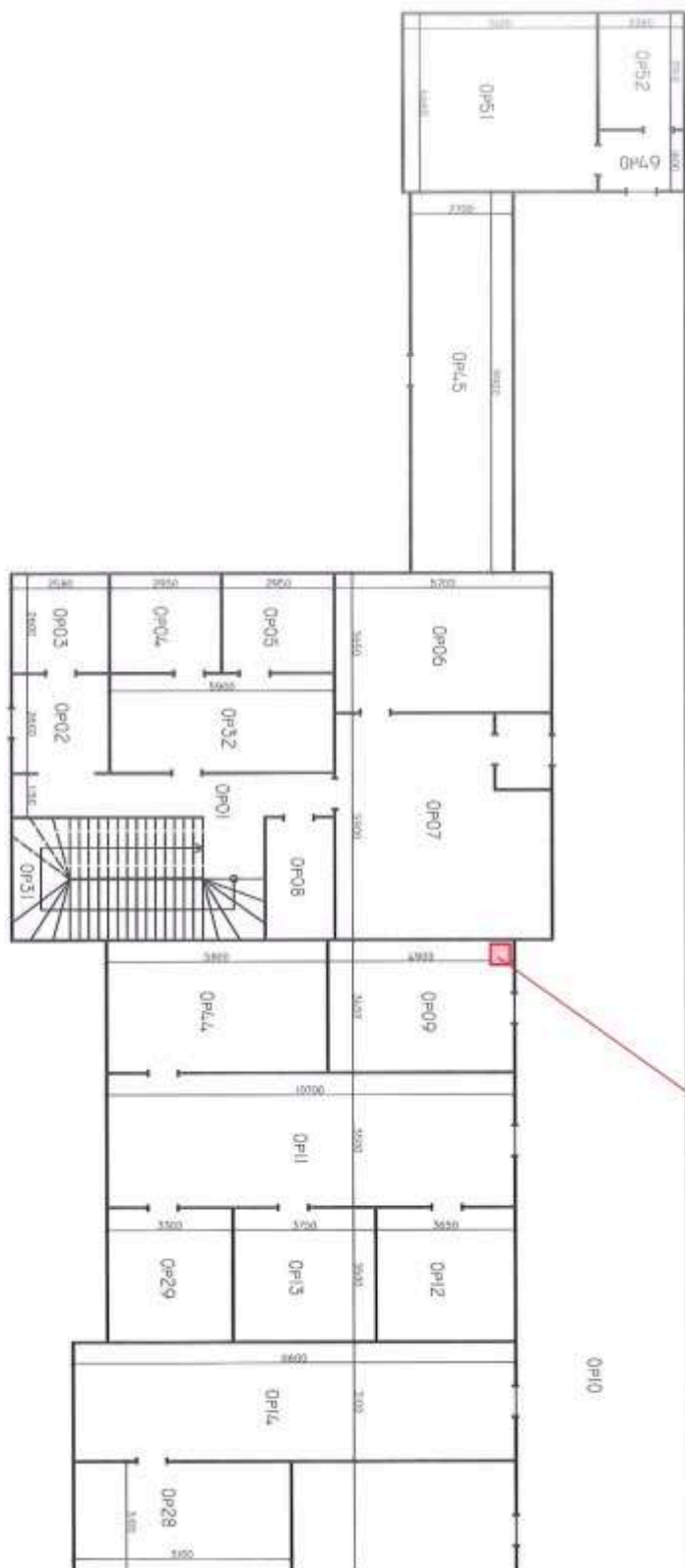

alibentový autostan

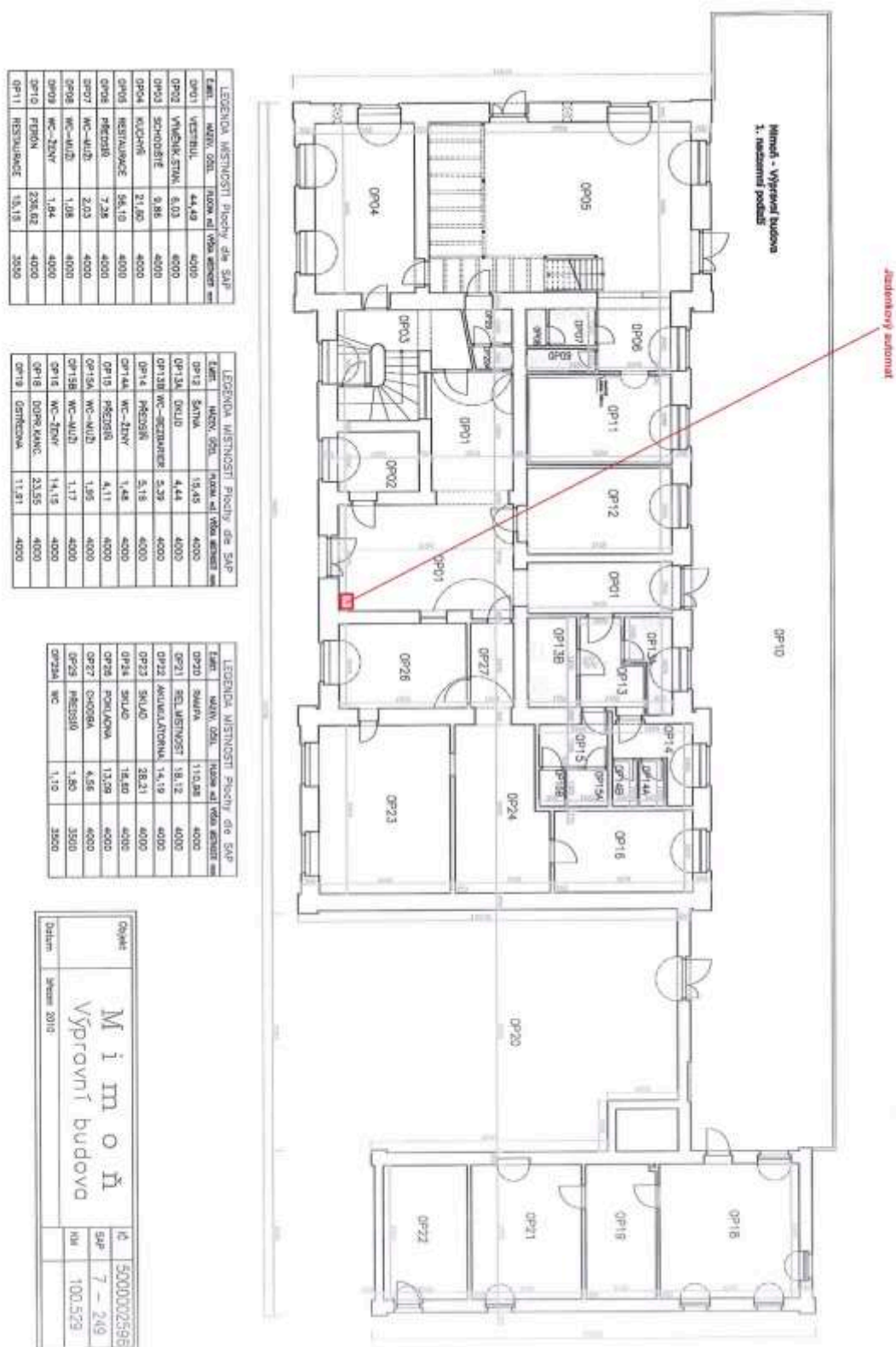

RYCHNOV U JBC N/N - VÝPRAVNÍ BUDOVA - PŘÍZEMÍ
 IC 2366
 KM 143,376

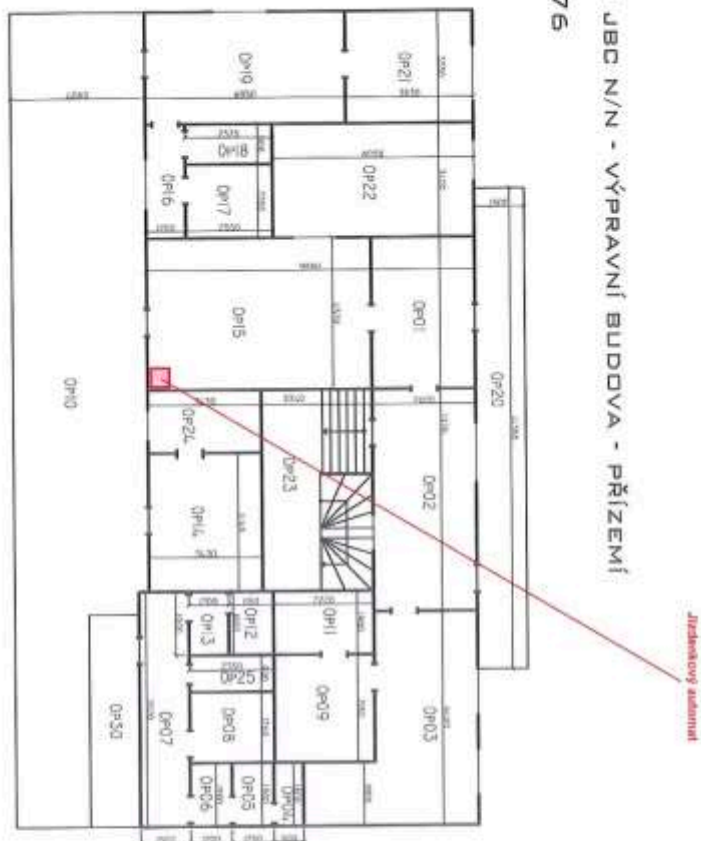

Č.M.	W	ÚČEL
0P-01	11,87	VESTIBUL
0P-02	18,53	CHODBA
0P-03	22,48	HOCDLEBN
0P-04	1,82	WC M
0P-05	2,18	WC M
0P-06	2,18	UMÝVADLA
0P-07	11,206	CHODBA
0P-08	4,3	WC SEZIMKOVÉ
0P-09	1,8432	KOUPELNA

Č.M.	W	ÚČEL
0P-10	81,88	KRITÉ NAJEMNÍSTĚ
0P-11	1,168	DEKAD
0P-12	3,07	WC Ž
0P-13	3,29	UMÝVADLA
0P-14	13,22	HELENOVA KŘÍTOVIT
0P-15	25,075	HALA
0P-16	4,81	UMÝVADLA
0P-17	5,241	KOUPELNA
0P-18	2,788	WC

Č.M.	W	ÚČEL
0P-19	20,279	ZOBRAVNÍ KANCELAR
0P-20	21,875	KRÍTY VÍSTVNÍ PROSTOR
0P-21	19,79	KANCELAR
0P-22	30,2	KANCELAR
0P-23	11,9	SCHODBITE
0P-24	8,668	HELENOVA KŘÍTOVIT
0P-25	2,115	UMÝVADLA
0P-26	8,0	PLAŠKA

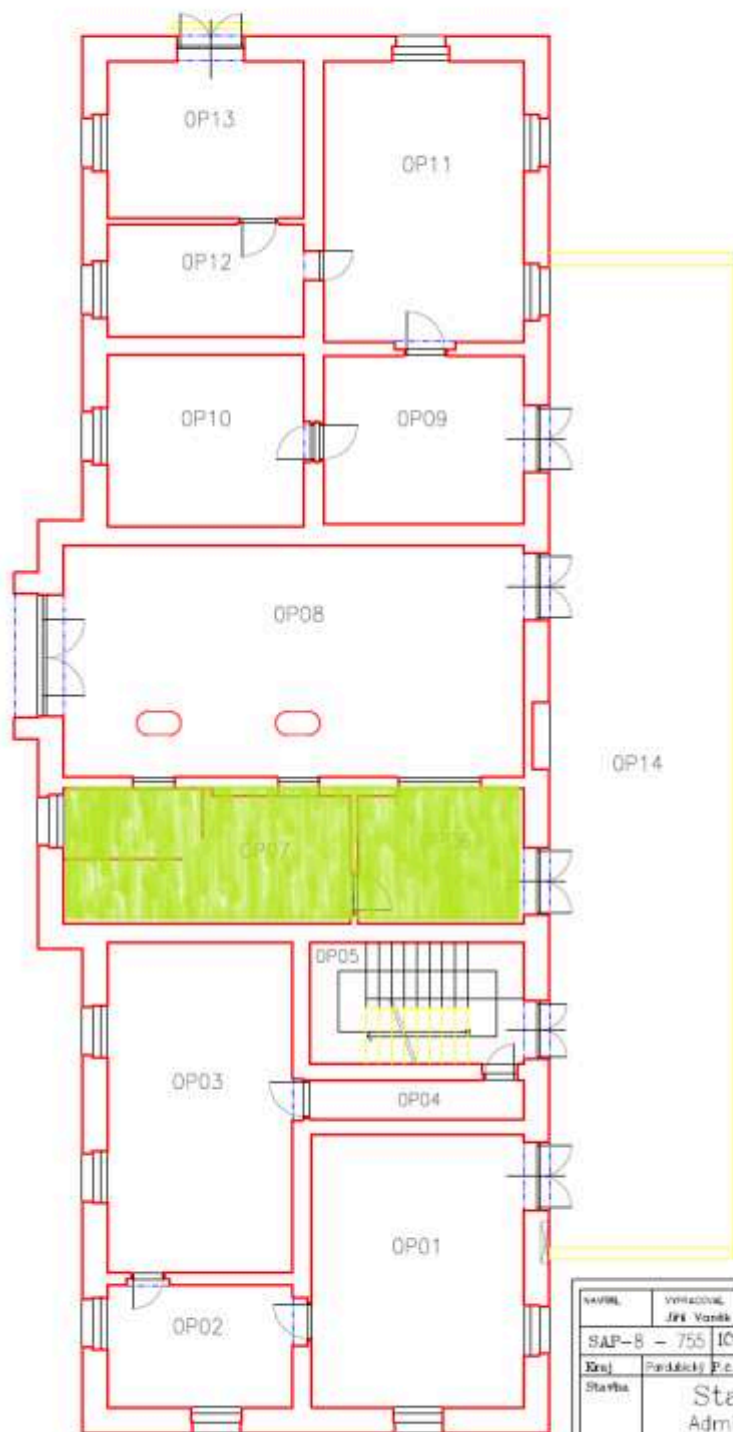

NAZEV	VYKONAVATEL	ZADAVATEL	 České dráhy a.s. RSM Hradec Králové Registrační číslo: 1660 500 01 Hradec Králové		
SAP-8 - 755	JFK Vardík	IC-6100603976	Objekt	Podlaží	Etáž
			80/1	10	10/2014
Stavba	Stará Paka Admin. budova			Číslo	PO
Výkres	Půdorys LNP			Číslo	74,010
Investor	České dráhy a.s.			Měřítko	
				Číslo	

STARÁ PAKA

VYHÝBKARŠKÉ STANOVIŠTĚ č.1

IČO 2096 Km 73,701

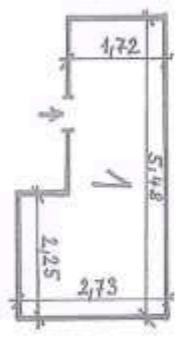

1	11,70	30,42	Est. ST. Palka	Vyh. st.
---	-------	-------	----------------	----------

CELKOVÝ ZET 11,70 m², 30,42m³

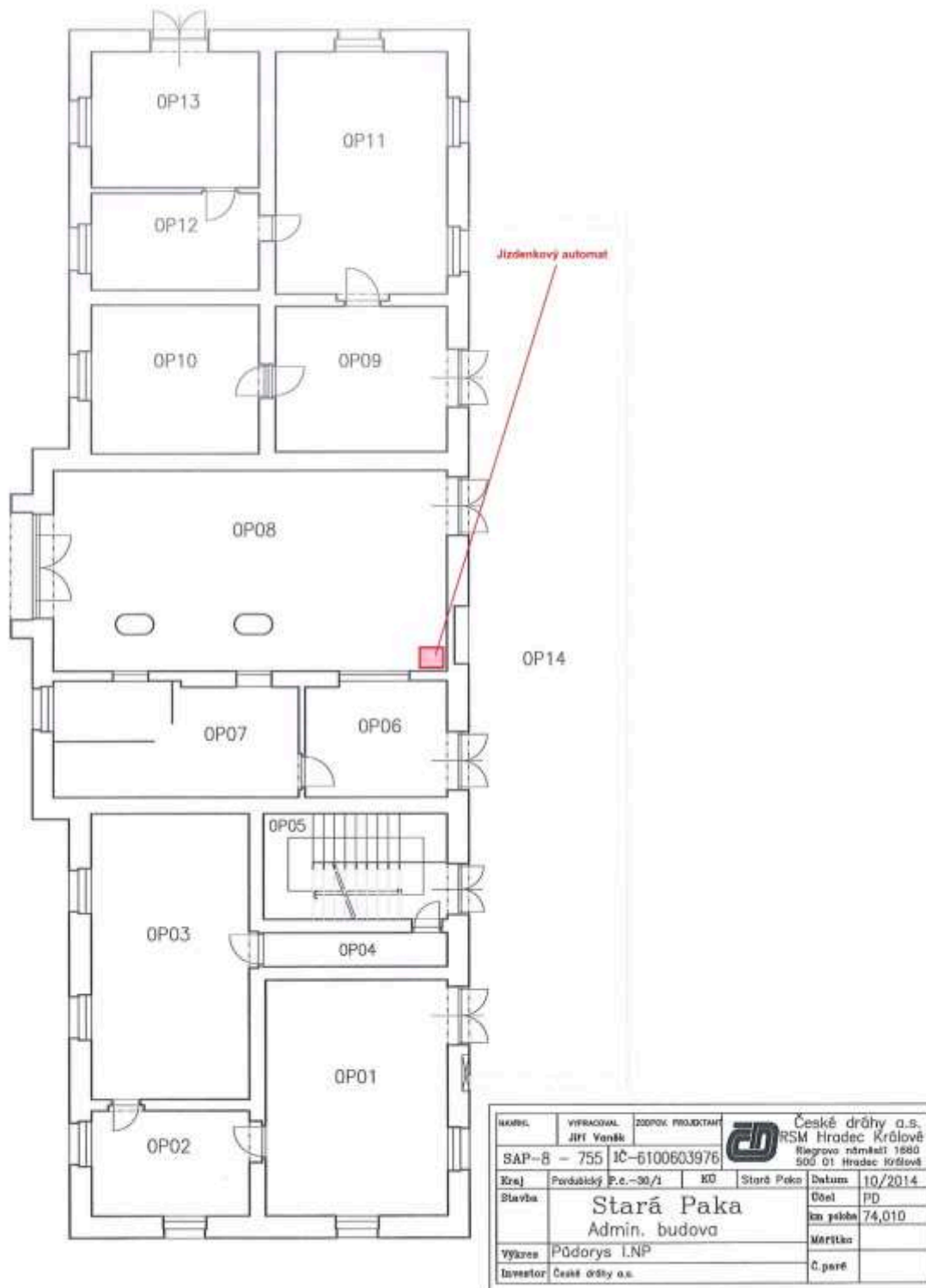

NUMER.	VYPRACOVAN.	ZODPOV. PROJEKTANT	České dráhy a.s.		
	JPT Vaněk		RSM Hradec Králové		
SAP-8 - 755	IC-6100603976		Riegrova náměstí 1880		
			500 01 Hradec Králové		
Kraj	Podatelství	P.e.-30/1	KD	Stará Paka	Datum
					10/2014
Stavba	Stará Paka				Účel
	Admin. budova				PD
					km psobí
					74,010
Výkres	Půdorys LNP				Měřítko
Investor	České dráhy a.s.				Č.papír



Objekt	Hradec Králové		id	5000095568
	Výpravní budova		nap	9 - 185
	1. nadzemní podlaží		km	22.431
Datum	únor 2021			

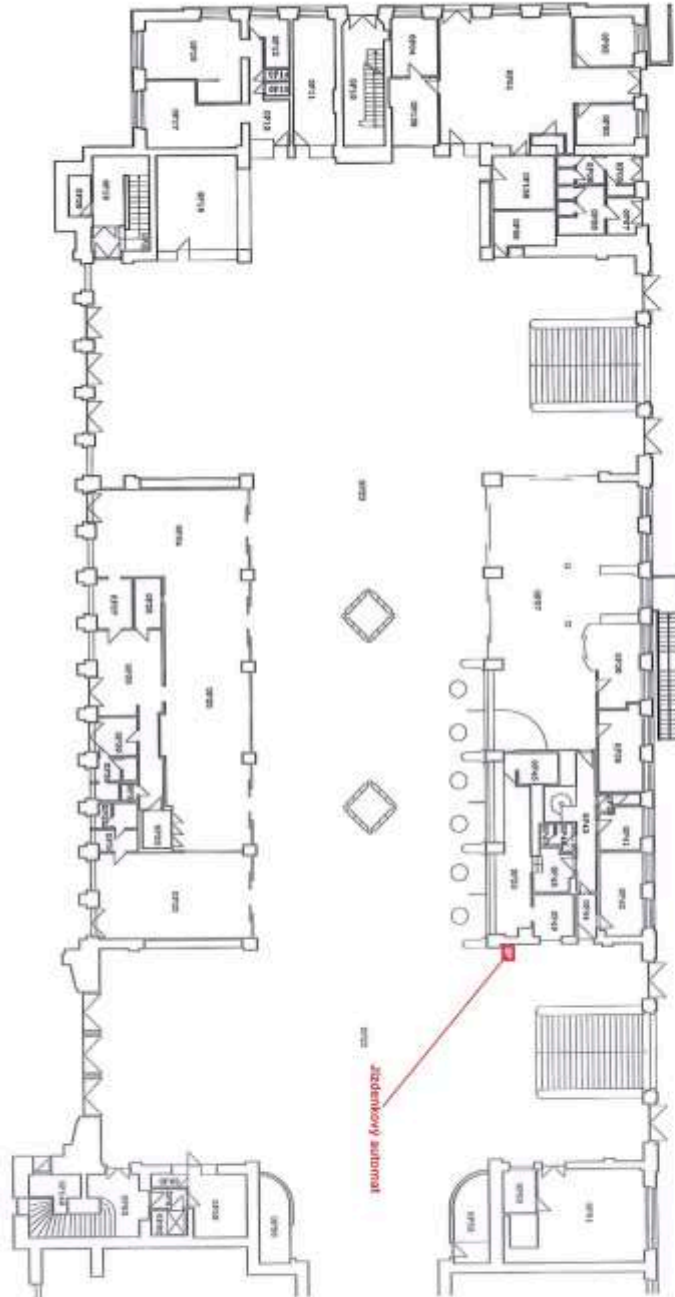

Ověřovací doložka změny datového formátu dokumentu podle § 69a zákona č. 499/2004 Sb.

Doložka číslo: 2179586

Původní datový formát: application/pdf

UUID původní komponenty: 8d46f8ae-8824-4824-8fb4-919e982ab7d8

Jméno a příjmení osoby, která změnu formátu dokumentu provedla:

System ERMS (zpracovatel dokumentu Dušan PODLOUCKÝ)

Subjekt, který změnu formátu provedl: Správa železnic, státní organizace

Datum vyhotovení ověřovací doložky: 13.12.2021 11:58:09



45a3f8b5-c23a-4949-88bd-d37fdab29469