

VÝPIS Z KATASTRU NEMOVITOSTÍ

prokazující stav evidovaný k datu 31.03.2015 09:35:02

Vyhотовeno bezúplatně dálkovým přístupem pro účel: Správa majetku, č.j.: 0001 pro Ústecký kraj Elektronicky podepsáno

Okres: CZ0423 Litoměřice

Obec: 565156 Libochovany

Území: 683108 Libochovany

List vlastnictví: 90

v kat. území jsou pozemky vedeny ve dvou číselných řadách (St. = stavební)

15.4.2015 14:25:16

Vlastník, jiný oprávněný	Identifikátor	Podíl
vlastnické právo Česká republika	00000001-001	
právo hospodařit s majetkem státu Správa železniční dopravní cesty, státní organizace, Dlážděná 1003/7, Nové Město, 11000 Praha 1	70994234	

ČÁSTEČNÝ VÝPIS

Nemovitosti

Pozemky

Parcela

Výměra[m2] Druh pozemku

Způsob využití

Způsob ochrany

1330/3	315	ostatní plocha	ostatní komunikace	rozsáhlé chráněné území
1334	1156	ostatní plocha	ostatní komunikace	rozsáhlé chráněné území
1411/10	659	ostatní plocha	ostatní komunikace	rozsáhlé chráněné území
1411/12	274	ostatní plocha	ostatní komunikace	rozsáhlé chráněné území
1411/13	50	ostatní plocha	ostatní komunikace	rozsáhlé chráněné území
1411/16	30	ostatní plocha	ostatní komunikace	rozsáhlé chráněné území
1411/17	41	ostatní plocha	ostatní komunikace	rozsáhlé chráněné území
1441/2	48	ostatní plocha	ostatní komunikace	rozsáhlé chráněné území

Jiná práva - Bez zápisu

Omezení vlastnického práva - Bez zápisu

Jiné zápisy - Bez zápisu

Změny a upozornění - Bez zápisu

Nabývací tituly a jiné podklady zápisu

Poznámka

Ohlášení práva hospodařit s majetkem státu (§20 zák.č.77/2002 Sb.) dle žádosti ze dne 20.8.2003.

Pro: Česká republika

Z-11654/2004-506

Správa železniční dopravní cesty, státní organizace, Dlážděná
1003/7, Nové Město, 11000 Praha 1

RČ/IČO: 00000001-001

70994234

Vztah bonitovaných půdně ekologických jednotek (BPEJ) k parcelám - Bez zápisu

VÝPIS Z KATASTRU NEMOVITOSTÍ

prokazující stav evidovaný k datu 31.03.2015 09:35:02

Okres: CZ0423 Litoměřice

Obec: 565156 Libochovany

území: 683108 Libochovany

List vlastnictví: 90

v kat. území jsou pozemky vedeny ve dvou číselných řadách (St. = stavební parcela)

ovitosti jsou v územním obvodu, ve kterém vykonává státní správu katastru nemovitostí ČR:
astrální úřad pro Ústecký kraj, Katastrální pracoviště Litoměřice, kód: 506.

otovil:
ký úřad zeměměřický a katastrální - SCD

Vyhotoveno: 31.03.2015 10:13:11

k.ú. Libochorany p.č. 1330/3

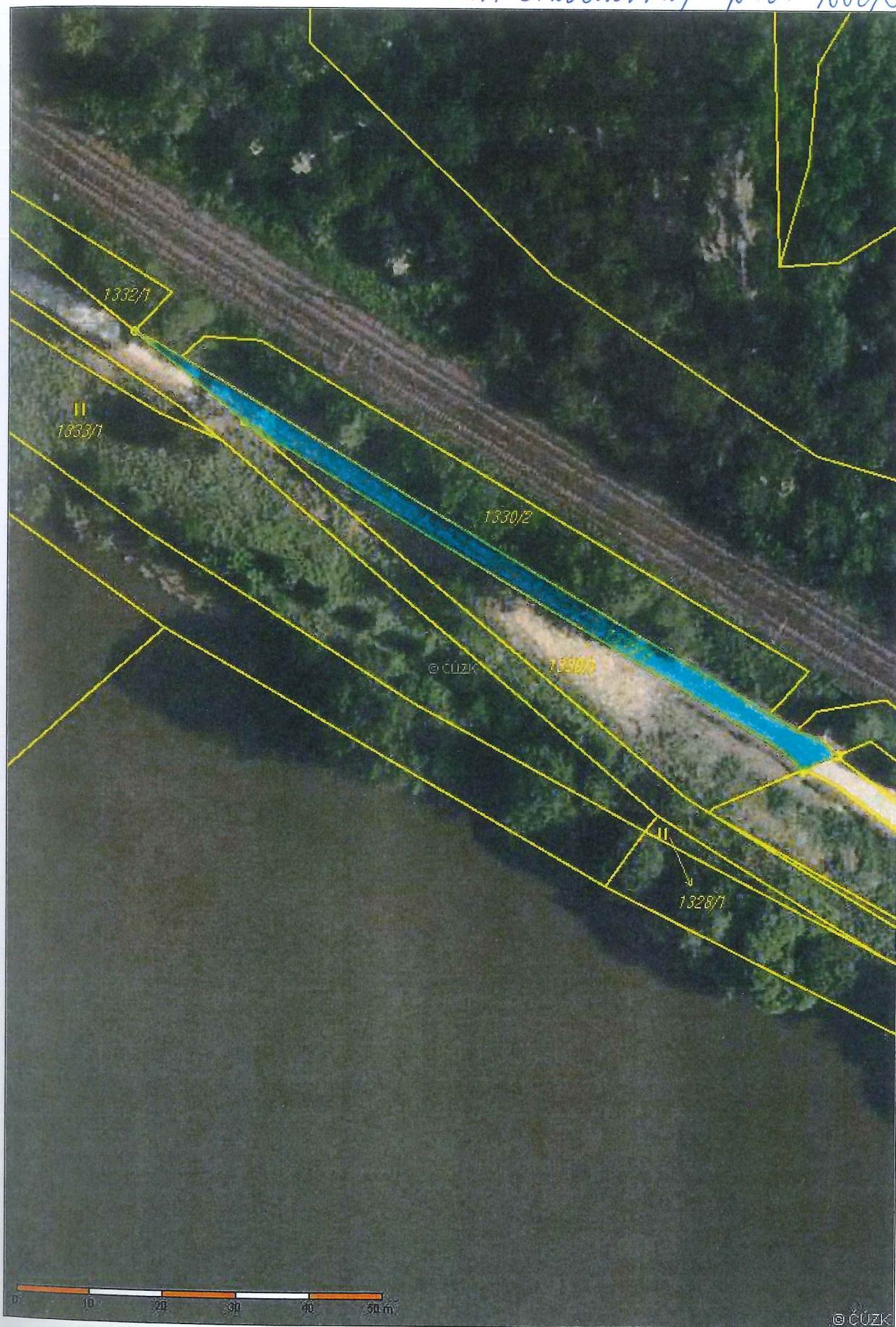

k.ú. Libochovany p.č. 1334



k.ú. Libodvorský p.č. 1441/10, 1441/2

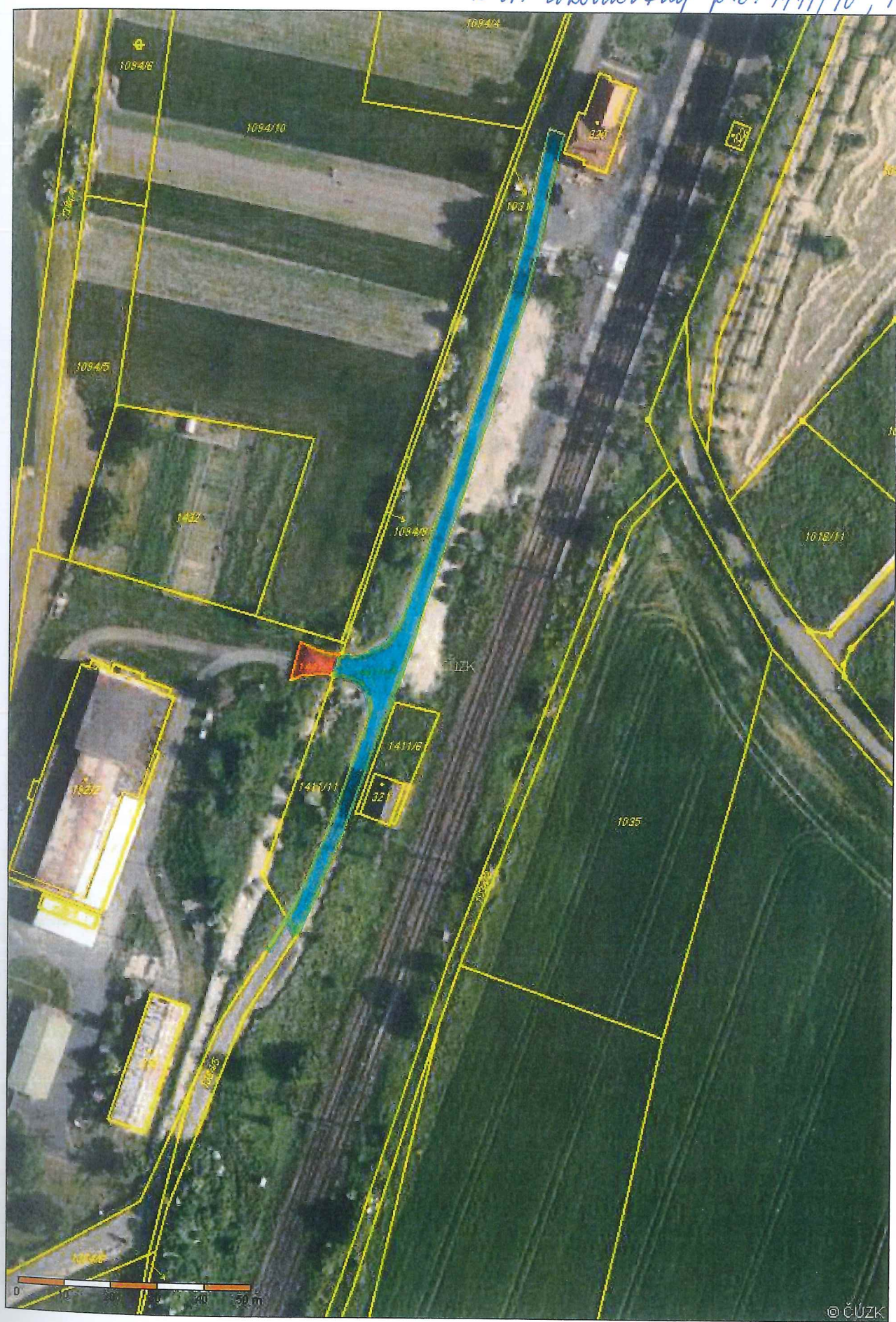

k.ú. Libochovany p.č. 1411/12



k.ú. Liboňovany p.č. 1411/13, 1411/16



k.u. Lihodvovský p.č. 1411/17



VÝPIS Z KATASTRU NEMOVITOSTÍ

Elektronicky podepsáno

prokazující stav evidovaný k datu 31.03.2015 09:15:02

Vyhotoveno bezúplatně dálkovým přístupem pro účel: Správa majetku, č.j.: 0001 pro Ústecký kraj

Okres: CZ0423 Litoměřice

Obec: 565857 Velké Žernoseky

území: 779458 Velké Žernoseky

List vlastnictví: 235

V kat. území jsou pozemky vedeny ve dvou číselných řadách (St. = stavební parcela)

Vlastník, jiný oprávněný	Identifikátor	Podíl
Vlastnické právo Česká republika	00000001-001	

Právo hospodařit s majetkem státu

Správa železniční dopravní cesty, státní organizace, 70994234
Dlážděná 1003/7, Nové Město, 11000 Praha 1

ČÁSTEČNÝ VÝPIS

Nemovitosti

Pozemky

Parcela	Výměra [m ²]	Druh pozemku	Způsob využití	Způsob ochrany
85/2	8	ostatní plocha	ostatní komunikace	rozsáhlé chráněné území
1316/37	35	ostatní plocha	ostatní komunikace	rozsáhlé chráněné území
1316/38	15	ostatní plocha	ostatní komunikace	rozsáhlé chráněné území
1316/39	8	ostatní plocha	ostatní komunikace	rozsáhlé chráněné území
1316/40	90	ostatní plocha	ostatní komunikace	rozsáhlé chráněné území
1316/41	32	ostatní plocha	ostatní komunikace	rozsáhlé chráněné území
1316/42	57	ostatní plocha	ostatní komunikace	rozsáhlé chráněné území
1316/43	17	ostatní plocha	ostatní komunikace	rozsáhlé chráněné území

Jiná práva - Bez zápisu

Omezení vlastnického práva - Bez zápisu

Jiné zápisy - Bez zápisu

Obavy a upozornění - Bez zápisu

Nabývací tituly a jiné podklady zápisu

stina

Ohlášení práva hospodařit s majetkem státu (§20 zák.č.77/2002 Sb.) dle žádosti ze dne 20.8.2003.

Pro: Česká republika

Z-11654/2004-506

Správa železniční dopravní cesty, státní organizace, Dlážděná 1003/7, Nové Město, 11000 Praha 1

RČ/IČO: 00000001-001

70994234

Vztah bonitovaných půdně ekologických jednotek (BPEJ) k parcelám - Bez zápisu

Nemovitosti jsou v územním obvodu, ve kterém vykonává státní správu katastru nemovitostí ČR
Katastrální úřad pro Ústecký kraj, Katastrální pracoviště Litoměřice, kód: 506.

VÝPIS Z KATASTRU NEMOVITOSTÍ

prokazující stav evidovaný k datu 31.03.2015 09:15:02

Okres: CZ0423 Litoměřice

Obec: 565857 Velké Žernoseky

Kat.území: 779458 Velké Žernoseky

List vlastnictví: 235

V kat. území jsou pozemky vedeny ve dvou číselných řadách (St. = stavební parcela)

Nemovitosti jsou v územním obvodu, ve kterém vykonává státní správu katastru nemovitostí ČR:
Katastrální úřad pro Ústecký kraj, Katastrální pracoviště Litoměřice, kód: 506.

Vyhotovil:

Český úřad zeměměřický a katastrální - SCD

Vyhotoveno: 31.03.2015 09:30:53

k.ú. Velké Žernoseky



k.ú. Velké Žernoseky



k.ú. Volké Žernoseky



k.ú. Volké Žernoseky



k.ú. Volké Žernoseky



11/24/0152/02

Publikace dat ISKN Tisk - 0s :921ms, 43 prvků.

k.ú. Volko Žeroseky



trace dat ISKN Tisk - 1s :234ms, 54 prvků.

k.ú. Volkó Žoravosky



DOLOŽKA

podle ust. 23. odst. 1 zákona č. 129/2000 Sb., o krajích (krajské zřízení), ve znění
pozdějších předpisů

Ústecký kraj tímto potvrzuje, že:

*podmínka pro platné uzavření Dodatku č. 2 k Nájemní smlouvě č. 11/SML0152 uzavřené
mezi Ústeckým krajem a státní organizací Správa železniční dopravní cesty s.o., byla
splněna usnesením Rady Ústeckého kraje č. 132/84R/2015 ze dne 10. 6. 2015 rozhodnutím
o uzavření dodatku č. 2 k nájemní smlouvě.*

V Ústí nad Labem dne

12. 06. 2015

...
Oldřich Bubeníček
hejtman Ústeckého kraje



	Datum	Jméno a příjmení	Funkce a odbor	Podpis
Zpracovatel		SŽSC, s.o.		
Zpracovatel	12.6.2015	Helena Vondráčková	Referent MAJ	
Vedoucí odboru	12. 06. 2015	Mgr. Ing. Jindřich Šimák	Vedoucí odboru MAJ	
Číslo příslibu / správce rozpočtu		15/RP050002		
Právně posouzeno		standardní smlouva		
Odkaz na usnesení orgánu kraje	Usnesení Rady Ústeckého kraje č.: 132/84R/2015 ze dne 10.6.2015			