

DODATEK ke smlouvě o dílo Č. 1
č. j. KRPP-105891-15/ČJ-2021-0300VZ-VZ
ke smlouvě o dílo č.j. KRPP-105891-13/ČJ-2021-0300VZ-VZ

Objednatel:

Název: Česká republika – Krajské ředitelství policie Plzeňského kraje
Sídlo: Nádražní 2, Východní předměstí, Plzeň 3, PSČ 306 28
Zastoupená: plk. Ing. Bc. Petrem Nováčkem, náměstkem ředitele Krajského ředitelství policie Plzeňského kraje pro ekonomiku
Kontaktní adresa: Krajské ředitelství policie Plzeňského kraje, Nádražní 2, 306 28 Plzeň
IČO: 75151529
DIČ: CZ75151529
Bankovní spojení: Česká národní banka
Číslo účtu: 107-8246881/0710
ID DS: 5ixai69

jako „objednatel“

a

Společnost: Jiří Slunečko
Sídlo: Sokolovská 1260/163, Praha 8, 180 00
Zastoupený: 
IČO: 70721521
DIČ: 
ID datové schránky: 
Bankovní spojení: 
Číslo účtu: 
Telefon: 
E-mail: 

Zapsán v živnostenském rejstříku u Městského soudu v Praze 8 pod č. j. ŽO/F/08/0583 ze dne 4.2.2002

jako „zhotovitel“

uzavírají dle § 2586 a násl. zákona č. 89/2012 Sb., občanského zákoníku, tento

D O D A T E K č. 1

Článek I.

Dohoda smluvních stran

V souladu s článkem XI. odst. 1 smlouvy vedené pod č. j. KRPP-105891-13/ČJ-2021-0300VZ-VZ (dále jen „Smlouva“) se smluvní strany dohodly na uzavření tohoto Dodatku č. 1 (dále jen „Dodatek“) z důvodů:

- a) úpravy smluvní ceny za provedení díla z důvodu rozšíření objemu prací, jehož potřeba vyvstala v průběhu provádění díla;

- b) prodloužení termínu plnění z důvodu nedostatku materiálu na trhu v souvislosti s pandemií COVID-19

Článek II.

Změny a doplnění

1. Původní text článku III. Odstavec 2. Smlouvy se v plném rozsahu ruší a nahrazuje se novým v následujícím znění:

„Zhotovitel se zavazuje dokončit a předat dílo objednateli nejpozději do 30. ledna 2022.“

2. Původní text článku IV. Odstavec 1. Smlouvy se v plném rozsahu ruší a nahrazuje se novým v následujícím znění:

„V souladu s ustanoveními zákona č. 526/1990 Sb., o cenách, a ustanoveními § 2620 a násl. zákona č. 89/2012 Sb., občanského zákoníku se smluvní strany dohody na následující ceně díla:

Cena bez DPH: 1 568 157,86 Kč

DPH 21%: 329 313,15 Kč

Cena včetně DPH: 1 897 471,01 Kč

slovy: jeden milion osm set devadesát sedm tisíc čtyř set sedmdesát jednorunčeských 1/100

III.

Ostatní ustanovení Smlouvy zůstávají i nadále v platnosti beze změny.

IV.

Tento dodatek nabývá platnosti dnem jeho podepsání oprávněnými osobami za obě smluvní strany a účinnosti dnem uveřejnění v registru smluv dle zákona č. 340/2015 Sb.

Dodatek je sepsán ve třech stejnopisech (2 strany dodatku a 2 strany přílohy), z nichž dvě obdrží objednatel a jeden zhotovitel. Přílohy k tomuto dodatku jsou jeho nedílnou součástí.

Přílohy: *Změnový list 1 + položkový rozpočet*

30. 11. 2021

V Plzni dne

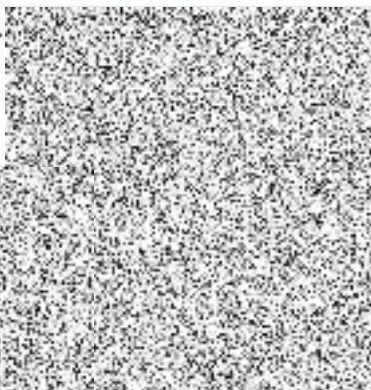

30. 11. 2021

V Plzni dne



akce : STAVEBNÍ OPRAVY - SOCIÁLNÍHO ZÁZEMÍ				
RZ HRACHOLUSKY Č.EV. 155				
Odpočty a přípočty v době výstavby/realizace :				
	množství	jedn.cena	cena celkem	poznámka :
- oddíly				
Bourání příček cihelných tl. 10 cm m2	20,35	960	19536	cena dle SOD (960,00-ne), množství odpovídá / cena z SOD
Odkopávky - hloubení druhé beton.vrstvy a podloží	6,08	1590	9667,2	cena vč. příplatku-lepivost+stisněné podmínky , množství řešeno dle dohody na KD tl.240mm / cena z SOD
Zásyp ruční se zhuťněním - 3x vrstva - provedení	5,62	375	2107,5	cena za provedení podkladních vrstve
Zásyp ruční se zhuťněním - 3x vrstva - materiál	5,62	404	2270,48	pouze cena materiálu - šterk
Příčky z desek Ytong tl. 10 cm, desky P 2 - 500, 599 x 249 x 100 mm	19,13	1450	27738,5	cena dle SOD / cena z SOD
Montáž výztužné sítě (perlínky) do stěrky-stropy - venkovní omítka m2	33	202,7	6689,1	nebylo řešeno v SOD - navíc, cena dle propočtu
Úprava aktivovaným štukem tl. 2 - 3 mm - venkovní omítka	33	360	11880	cena dle SOD - nebylo řešeno v SOD / cena z SOD
Penetrace stropu - pod tmel/tkaninu a pod akt.štuk - venkovní omítka	33	56	1848	cena dle SOD - nebylo řešeno v SOD / cena z SOD
Odsekání vnitřní dlažby podlah nad 2 m2	0		0	v PD řešeno odstranění beton.mazaniny vč. keram.dlažby
Vodorovná doprava suti po suchu do 50 m	39,8	150	5970	cena dle SOD / cena z SOD
Nakládání suti na dopravní prostředky	39,8	250	9950	cena dle SOD / cena z SOD
Uložení suti na skládku bez zhuťnění	39,8	450	17910	cena dle SOD / cena z SOD
Poplatek za skládku	39,8	450	17910	cena dle SOD / cena z SOD
Odvoz suti a vybour. hmot na skládku do 1 km	39,8	450	17910	cena dle SOD / cena z SOD
Příplatek k odvozu za každý další 1 km	716,4	35	25074	cena dle SOD / cena z SOD
Penetrace podkladu univerzální 1x - venkovní omítka	35	36	1260	cena dle SOD - vnitřní / cena z SOD
Malba tekutá standard, bílá, 2 x	35	56	1960	cena dle SOD - vnitřní / cena z SOD
mezisoučet			179680,78	
individuální mimostaveništní doprava – 2,0 %			3593,62	nastala-doprava šterku apod.
kompletační činnost zhotovitele – revize – 0,5 %				není řešena
zařízení staveniště – 1,5 %				není řešena
mezisoučet			3593,62	
základ daně			183274,4	
sazba dph 21,0%			38487,62	
celkový součet			221762,02	