

**Kupní smlouva**  
**na „Dodání dispečerských křesel“**  
**Smluvní strany**

**Objednatel:**

**Česká republika – Krajské ředitelství policie hlavního města Prahy**

se sídlem: Kongresová 1666/2, 140 21 Praha 4 - Nusle  
zastoupený: **plk. Ing. Pavlem Dombrovským**  
náměstkem ředitele Krajského ředitelství policie hl. m. Prahy  
pro ekonomiku  
adresa: Česká republika – Krajské ředitelství policie hlavního města  
Prahy  
poštovní přihrádka 122  
110 01 Praha 1  
IČO: 75151472  
DIČ: CZ75151472

bankovní spojení:

číslo účtu:

telefon:

fax:

e-mail:

*(dále jen jako "objednatel") na straně jedné*

a

**Dodavatel:**

**PROWORK spol. s r. o.**

se sídlem: Jungmannova 1119/2a, 794 01 Krnov

zastoupený:

IČO: 623 62 496

DIČ: CZ62362496

bankovní spojení:

číslo účtu:

tel:

e-mail:

zapsán:

v Obchodním rejstříku vedeného u Krajského soudu v Ostravě,  
oddíl C, vložka 13180

*(dále jen jako „dodavatel“) na straně druhé*

uzavírají dle § 2079 a násl. zákona č.89/2012 Sb., Občanský zákoník, ve znění  
pozdějších předpisů (dále jen „Občanský zákoník“)

## tuto kupní smlouvu

### Čl. I.

#### Předmět smlouvy

1. Předmětem této smlouvy je dodání 46 kusů **dispečerských křesel** (specifikace předmětu plnění je uvedena v příloze č. 1 této kupní smlouvy), na základě cenové nabídky k veřejné zakázce malého rozsahu, vyhlášené na webových stránkách profilu zadavatele: <https://nen.nipez.cz/profil/KRP> pod evidenčním číslem N006/21/V00030245 dne 03. 11. 2021.

### Čl. II.

#### Cena

- 2.1. Celková cena za celý objem zakázky činí:

**950 032,94 Kč bez DPH**  
**199 506,92 Kč – DPH 21%**  
**1 149 539,86 Kč včetně DPH**

slovy: jedenmilionstočtyřicetdevěttisícpětsettřicetdevět/86 korun českých včetně DPH

Tato cena zahrnuje veškeré náklady dodavatele spojené s předmětem plnění a je nejvyšší přípustná.

### Čl. III.

#### Práva a povinnosti smluvních stran

- 3.1. Práva a povinnosti dodavatele:

- a) dodat zboží dle čl. I této smlouvy, řádně a včas, v termínu, na kterém se s objednatelem dohodne, ve stanoveném místě, stanoveným způsobem a ve stanovené kvalitě se záruční **lhůtou 36 měsíců(křesla), 24 měsíců(ochranné potahy)**
- b) upozornit objednatele na překážky znemožňující provedení dodávek,
- e) nést odpovědnost za vadné a opožděné plnění a způsobené škody z tohoto plnění,
- f) dodržovat individuální pokyny objednatele,
- g) odstoupit od smlouvy při podstatném porušení povinností objednatele,
- h) požadovat od objednatele řádné a včasné zaplacení dohodnuté ceny.

### 3.2. Práva a povinnosti objednatele:

- a) poskytnout dodavateli potřebné spolupůsobení (součinnost) – poskytnout včas objednávku.
- b) převzít dodávku,
- c) oznámit dodavateli veškeré vady a požadovat jejich odstranění,
- d) zaplatit cenu za dodávku,
- e) odstoupit od smlouvy při podstatném porušení povinností dodavatele,
- f) požadovat od dodavatele náhradu za jeho vadné a opožděné plnění

## ČI. IV.

### Dodací podmínky

4.1. Dodavatel se zavazuje provést dodávku včetně daňového dokladu (faktury) ihned po podpisu kupní smlouvy a obdržení konkrétní objednávky nejpozději do **20. 12. 2021**. Za datum splnění dodávky se považuje den převzetí dodávky dle dodacího listu podepsaného pověřeným pracovníkem objednatele.

4.2. Objednatel nabývá vlastnictví převzetím dodávky od dodavatele; převzetí bude prokázáno podpisem pověřeného pracovníka na dodacím listu.

4.3.



4.4. U předávání zboží **musí být přítomen** pověřený zástupce dodavatele.

4.5. Dopravu do místa plnění zajišťuje dodavatel na své náklady a je součástí celkové nabídkové ceny.

## ČI. V.

### Fakturace a placení

5.1. Smluvní strany se dohodly, že dodavatel vystaví fakturu za plnění současně s dodáním zboží objednateli na základě konkrétní objednávky.

5.2. Smluvní strany se dohodly na splatnosti faktur 21 dnů ode dne doručení faktur objednateli. Faktura je uhrazena dnem připsání fakturované částky na účet dodavatele.

5.3. Faktura musí obsahovat náležitosti daňového dokladu dle § 29 zákona č. 235/2004 Sb., o dani z přidané hodnoty, ve znění pozdějších předpisů a § 435 Občanského zákoníku. Přílohu faktur musí tvořit kopie dodacího listu potvrzená pověřeným pracovníkem objednatele.

5.4. Adresa pro zaslání faktur: Krajské ředitelství policie hl. m. Prahy

## ČI. VI.

### Odpovědnost za vady díla a záruka za jakost

1. Dodavatel poskytuje na dodané zboží záruku v délce 24 měsíců, neuvádí-li výrobce vyšší. Dodavatel se zavazuje, že zboží bude po uvedené dobu způsobilé k použití pro obvyklý účel a zachová si obvyklé vlastnosti. Záruka se nevztahuje na vady, u nichž dodavatel prokáže, že byly způsobeny objednatelem, třetí osobou nebo vyšší mocí (nahodilou událostí) a nezpůsobil je dodavatel.
2. Je-li vadné plnění podstatným porušením, postupuje objednatel v souladu s § 2106 a násl. Občanského zákoníku. Volbu práva z vadného plnění provede objednatel v souladu s platným Občanským zákoníkem a současně s oznámením vady písemně. Za písemné oznámení se považuje jak listinná (dopisem, faxem), tak elektronická (e-mailem, datovou schránkou) podoba uplatnění práva z vadného plnění.
3. Reklamační vady v záruční době bude zajištěna garantem záruky.. Dodavatel je povinen započít reklamační úkony do 3 dnů od výzvy objednatele.
4. Nebude-li započata reklamační vady podle odstavce 6.3 nebo nedojde-li k odstranění požadované záruční vady v dohodnuté době, má objednatel právo na dodání nového materiálu za materiál reklamovaný, stejné kvality a stejného výrobce.

## ČI. VII.

### Podmínky odstoupení od smlouvy

7.1. Od smlouvy lze odstoupit, pokud dojde k podstatnému porušení smluvních vztahů a pokud tento úmysl oznámí oprávněná strana druhé straně do 10-ti dnů od vzniku podstatného porušení povinností.

7.2. Podstatným porušením smlouvy se rozumí, jestliže strana porušující smlouvu věděla nebo mohla vědět, že druhá strana při takovém porušení nebude mít zájem na takovém plnění smlouvy.

7.3. Za podstatné porušení se považuje zejména:

- a) prodlení dodavatele s dodáním zboží déle než 10 dnů a objednatel se přitom na tomto prodlení nijak nepodílel
- b) objednatel nesplní své finanční závazky vůči dodavateli a nebude schopen poskytnout takové záruky, že je splní v náhradním termínu.

7.4. Odstoupení je však přípustné teprve tehdy, když dodavatel dohodl s objednatelem písemně novou přiměřenou lhůtu ke splnění závazku a ta neúspěšně uplynula.

## Čl. VIII.

### Smluvní pokuty a úroky z prodlení

8.1. Smluvní strany se dohodly, že případné smluvní pokuty se budou řešit ve smyslu ustanovení §§ 2048 a 2051 a násl. občanského zákoníku, zákona č. 89/2012 Sb., ve znění pozdějších předpisů.

## Čl. IX.

### Závěrečná ustanovení

9.1. Smlouva nabývá platnosti dnem jejího oboustranného podpisu oprávněnými zástupci smluvních stran a účinnosti dnem uveřejnění v Registru smluv. Objednatel se zavazuje k jejímu uveřejnění.

9.2. Veškeré změny této smlouvy lze provádět pouze formou písemného dodatku potvrzeného oběma smluvními stranami.

9.3. K zániku smlouvy může dojít:

- a) dohodou smluvních stran,
- b) odstoupením jednou ze smluvních stran z důvodů uvedených ve smlouvě,

9.4. Práva a povinnosti smluvních stran v této smlouvě výslovně neupravená se řídí příslušnými ustanoveními občanského zákoníku a předpisů souvisejících.

Za objednatele:  
V Praze dne

Za dodavatele:  
V Krnově dne

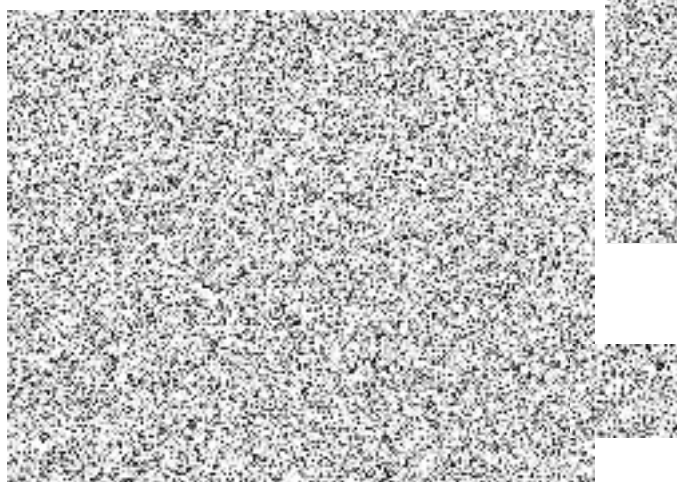

### Formulář nabídky

#### Dodavatel:

Název	PROWORK spol. s r.o.
IČ	62362496
Sídlo	Jungmannova 1119/2a, 794 01 Krnov

příloha č. 1 - KRPA-295106-3/ČJ-2021-0000VZ-Z

<b>Celková nabídková cena</b>	<b>Bez DPH</b>	<b>S DPH</b>
	<b>950 032,94 Kč</b>	<b>1 149 539,86 Kč</b>

Položka	Materiál	Výrobce	Označení	Množství (kusy)	Cena bez DPH		Sazba DPH		Cena s DPH	
					Jednotková	Za položku	%	Kč	Jednotková	Za položku
1	Dispečerské křeslo	Prowork	Bruto 7290N	46	20 652,89 Kč	950 032,94 Kč	21%	199 506,92 Kč	24 990,00 Kč	1 149 539,86 Kč

Celkovou nabídkovou cenu zaokrouhlit dle Vašeho účetního systému

