

**Dodatek č. 5**

ke Smlouvě o umístění zařízení číslo 2010-510256 ze dne 30. září 2010 (dále jen „Smlouva“).

Číslo zákazníka:

30138493

Smluvní strany:**Pronajímatel**

České Radiokomunikace a.s., Skokanská 2117/1, Břevnov, 169 00 Praha 6; IČO: 24738875, DIČ: CZ24738875, akciová společnost zapsána v obchodním rejstříku vedeném Městským soudem v Praze, oddíl B, vložka 16505, Bankovní spojení: Komerční banka a.s., pobočka Praha – Východ, č. ú.: 69903021/0100
Oprávněný zástupce:

NájemceObchodní firma nebo název právnické osoby / Příjmení: **ČESKÁ REPUBLIKA – Krajské ředitelství policie Moravskoslezského kraje**

Organizační složka státu

IČO / datum narození: 75151502

DIČ: CZ75151502

Sídlo/ místo podnikání/ bydliště:

Ulice, čp 30. dubna 1682/24

Město: Ostrava – Moravská Ostrava

PSČ: 702 00

Kraj: Moravskoslezský

Doručovací adresa (pokud se liší od adresy nájemce):

Bankovní spojení: ČNB

Číslo účtu / kód banky:

28933881 / 0710

Způsob platby: Bankovním převodem Složenkou**Oprávněný zástupce nájemce:**

Jméno, příjmení: Ing. Tomáš Rychtar, náměstek ředitele krajského ředitelství policie Moravskoslezského kraje pro ekonomiku

Adresa bydliště (pokud se liší od adresy nájemce):

Po vzájemné dohodě obou smluvních stran se tímto dodatkem upravuje Smlouva a její přílohy takto:

1. Předmětem tohoto dodatku č. 5 Smlouvy je výměna umístěného zařízení Nájemce ve stávající lokalitě **RO Praděd** (kód objektu 5220PRAD). Účastník ke dni 31. 12. 2021 demontuje své stávající umístěné zařízení a nahradí ho novým, níže uvedeným zařízením. Tato výměna zařízení nemá vliv na výši ceny nájemného za umístění zařízení, ani na výši ceny za ostatní služby v lokalitě RO Praděd, které se tímto dodatkem č. 5 nemění.

2. V odst. 4. Článku I. Smlouvy, ve znění pozdějších dodatků, se ruší písmeno a) a nahrazuje se novým, níže uvedeným zněním:

„a) RO Praděd, 1x rádiový modem RipEX-400SF, anténa OV 401.2, skříňka 60x60x20 cm, el. příkon 9,75W.“

3. V odst. 2. Článku II. Smlouvy, ve znění pozdějších dodatků, se mění roční částka za poskytnutí energetických kapacit v lokalitě RO Praděd takto:

„a) RO Praděd $0,00975 \cdot (9475 + 5632) = 147,29$ Kč/rok“

4. Příloha č. 1a) Smlouvy, ve znění pozdějších dodatků, se ruší a nahrazuje se novým zněním, které je nedílnou součástí tohoto dodatku č. 5 Smlouvy.

Tento dodatek č. 5 nabývá platnosti dnem podpisu oběma smluvními stranami, přičemž platí datum pozdějšího podpisu. V souladu s ust. § 6 zák. č. 340/2015 Sb., o zvláštních podmínkách účinnosti některých smluv, uveřejňování těchto smluv a o registraci smluv (zákon o registru smluv) nabývá tento dodatek účinnosti dnem jeho uveřejnění v registru smluv. Uveřejnění tohoto dodatku v registru smluv zajistí na své náklady Nájemce, a to do 14 dnů od jeho uzavření. Splnění tohoto závazku doloží Nájemce Pronajímateli bez zbytečného odkladu, nejpozději do 7 dnů od uveřejnění. V případě, že Nájemce nesplní svou povinnost uveřejnit tento dodatek v registru smluv v příslušné lhůtě uvedené shora, je Pronajímatel oprávněn tento dodatek uveřejnit v registru smluv sám, a to na náklady Nájemce. Tento dodatek je nedílnou součástí Smlouvy. Články a ustanovení Smlouvy, nedotčené tímto dodatkem, zůstávají zachovány beze změny. Dodatek je vyhotoven ve dvou stejnopisech, každá smluvní strana obdrží jedno vyhotovení.



V Praze dne - 3 - 12 - 2021

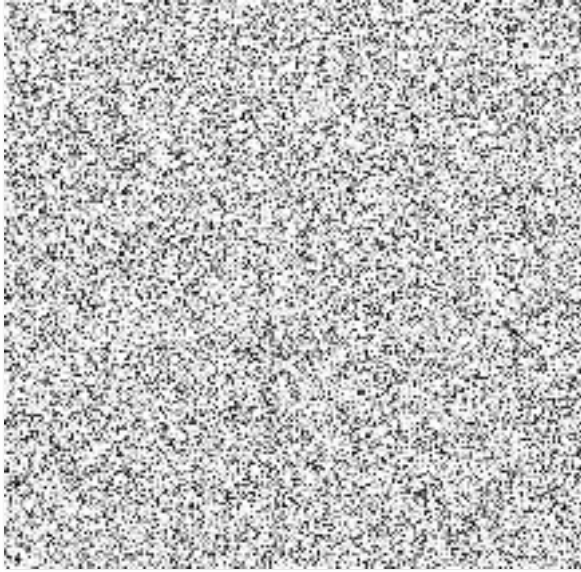

V Ostravě dne 1.2. - 11 - 2021

Za Nájemce
ČESKÁ REPUBLIKA – Krajské ředitelství policie
Moravskoslezského kraje

Ing. Tomáš Rychta
ředitelství policie M



ředitele krajského
ského kraje pro ekonomiku





Příloha č. 1a) ke Smlouvě o umístění zařízení číslo 2010-510256 ze dne 30. září 2010

Lokalita RO Praděd (5220PRAD)

1. Prohlášení nájemce o příkonu umíst'ovaného zařízení:

Pro přehled o energetické spotřebě a jako podklad pro daňové účely a stanovení uživatelské ceny za odběr elektrické energie umíst'ovaným zařízením, nájemce předkládá toto závazné prohlášení:

Druh zařízení	Příkon zařízení (kW)	Provoz (hod/rok)	Roční spotřeba (kWh)
1x rádiový modem RipEX-400SF	0,00975	8760	85,41

Nájemce si je plně vědom, že při uvedení nesprávných údajů platí v plné míře ustanovení Článku II., odst. 4. Smlouvy.

2. Výpočet roční předpokládané ceny za odebranou elektrickou energii:

příkon zařízení (kW)	x	Provoz (hod/rok)	x	Sazba* (Kč/kWh)	= roční předpokládaná cena
0,00975	x	8760	x	1,84	= 157,15 Kč

* pojmem sazba je míněna předpokládaná průměrná cena elektrické energie za 1 kWh, účtovaná pronajímateli dodavatelem elektrické energie

Pro roční vyúčtování bude postupováno dle Článku II., odst. 3. Smlouvy.

Ceny jsou uvedeny bez daně z přidané hodnoty, která se účtuje v souladu se zákonem o dani z přidané hodnoty v platném znění.

V Ostravě dne: 12 -11- 2021

.....

Ing. ... htar,
náměstek ředitelství policie
Moravskoslezského kraje pro ekonomiku

