





Dodatek č. 1 k Dohodě o pronájmu uzamykatelné poštovní přihrádky na poště

č. 982407-1836/2009

1. Česká pošta, s.p.

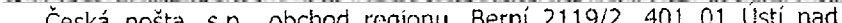
sídlo: Politických vězňů 909/4, 225 99 Praha 1
 zastoupena: 
 IČ: 47114983
 DIČ: CZ47114983
 bankovní spojení: 
 číslo účtu: 
 korespondenční adresa: Česká pošta, s.p., obchod regionu, Berní 2119/2, 401 01 Ústí nad Labem
 zapsán v obchodním rejstříku vedeném Městským soudem v Praze, oddíl A, vložka 7565
 (dále jen „ČP“)

a

2. Česká republika - Krajské ředitelství policie Libereckého kraje

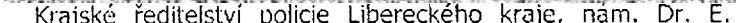
sídlo: nám. Dr. Edvarda Beneše 26, 460 32 Liberec
 zastoupena: plk. Mgr. Milanem Frankem
 IČ: 72050501
 DIČ: CZ72050501
 bankovní spojení: 
 číslo účtu: 
 korespondenční adresa: Krajské ředitelství policie Libereckého kraje, nám. Dr. E. Beneše 585/26, 460 32 Liberec
 přidělené ID CČK složky: 192892001
 (dále jen „adresát“)

I.

Předmětem tohoto Dodatku č. 1 je změna Přílohy č. 1 Dohody a změna bodu 2 Dohody. Příloha č. 1 se nahrazuje celá, původní text bodu 2. se ruší a nahrazuje se tímto textem:

2. Adresát za pronájem přihrádky bude hradit ČP cenu (příhrádečné) podle Poštovních podmínek České pošty, s. p., - Ceník, platných ke dni vystavení faktury. Ke dni podpisu této dohody celková cena za všechny zřízené poštovní přihrádky činí 2 130 Kč měsíčně. Příhrádečné se platí nejméně za 3 měsíce předem a je splatné nejpozději do konce předcházejícího měsíce. Příhrádečné je stanoveno za kalendářní měsíc a je

nedělitelné. Povinnost platit přihrádečné začíná následujícím kalendářním měsícem po přidělení přihrádky. Začíná-li užívání prvním dnem v měsíci, vybírá se přihrádečné již za tento měsíc. Povinnost platit přihrádečné končí uplynutím měsíce, ve kterém používání přihrádky skončilo.

II.

Ostatní ujednání Dohody se nemění a zůstávají nadále v platnosti.

III.

Dodatek č. 1 je platný a účinný dnem jeho podpisu oběma stranami Smlouvy.

IV.

Dodatek č. 1 je sepsán ve dvou vyhotoveních s platností originálu, z nichž každá ze stran obdrží po jednom výtisku.

V Ústí nad Labem dne 24 -03- 2010

19 -03- 2010
V Liberci dne

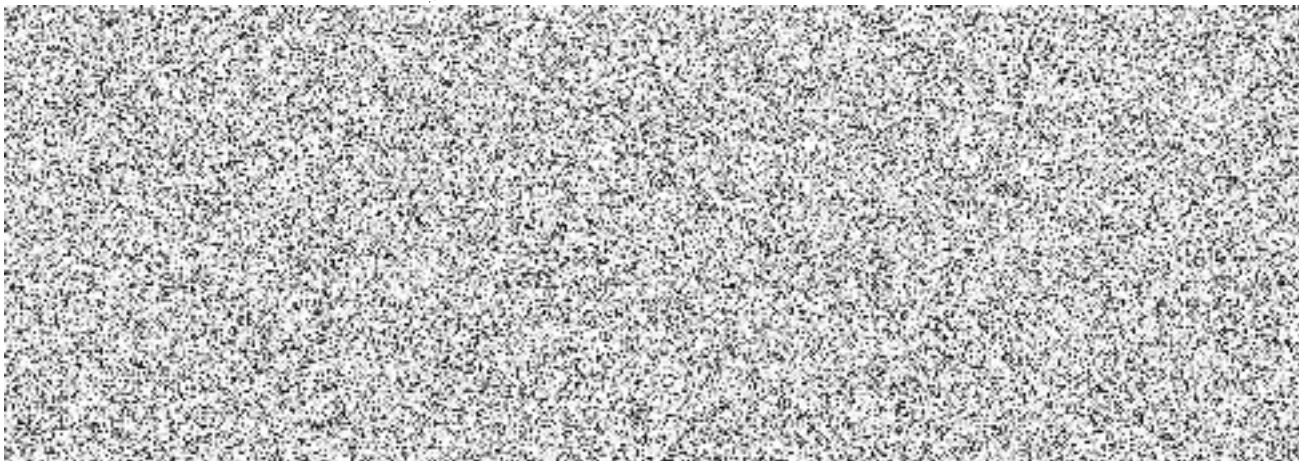

Příloha č. 1 k Dohodě o pronájmu zamykatelné poštovní přihrádky na poště č. 982407-1836/2009

Pošta	PSČ	číslo poštovní přihrádky	cena za přihrádku/měsíc	NÁZEV ÚTVARU	OBEC	ČÁST OBCE	ULICE	Č.p.	Č.o.	ID složky
Česká Lípa 1	470 01	77	110 Kč	Okresní ředitelství	Česká Lípa	Česká Lípa	Pod Holým vrchem	1734	0	1928920 03
Český Dub	463 43	8	50 Kč	Obvodní oddělení	Český Dub	Český Dub I	17. listopadu	51	0	1928920 04
Doksy	472 01	35	50 Kč	Obvodní oddělení	Doksy	Doksy	Máchova	144	0	1928920 05
Frydlant v Čechách	464 01	5	50 Kč	Obvodní oddělení	Frydlant	Frydlant	nám. T. G. Masaryka	99	0	1928920 06
Hejnice	463 62	1	50 Kč	Obvodní oddělení	Hejnice	Hejnice	Lázeňská	381	0	1928920 08
Hodkovice nad Mohelkou	463 42	2	50 Kč	Obvodní oddělení	Hodkovice n. Mohelkou	Hodkovice n. Mohelkou	nám. T. G. Masaryka	1	0	1928920 09
Hrádek nad Nisou	463 34	31	50 Kč	Obvodní oddělení	Hrádek nad Nisou	Hrádek nad Nisou	Václavská	405	0	1928920 10
Jablonec nad Nisou 1	466 01	231	110 Kč	Územní odbor policie	Jablonec nad Nisou	Jablonec nad Nisou	28. října	424	10	1928920 13
Jablonné v Podještědí	471 25	26	50 Kč	Obvodní oddělení	Jablonné v Podješt.	Jablonné v Podješt.	Alšova	433	0	1928920 14
Liberec 1	460 01	387	220 Kč	Územní odbor policie	Liberec	Liberec I	Pastýřská	375	3	1928920 16
Liberec 25	463 12	19	220 Kč	Obvodní oddělení, Vesec	Liberec	Liberec XXV-Vesec	Šumná	356	0	1928920 18
Liberec 30	463 11	24	220 Kč	Obvodní oddělení, Vrátnice	Liberec	Liberec XXX - Vrátnice	Tanvaldská	50	0	1928920 19
Liberec 7	460 07	2	220 Kč	Obvodní oddělení, Vápenka	Liberec	Liberec IX	Čerchovská	241	17	1928920 23
Mimoň	471 24	28	50 Kč	Obvodní oddělení	Mimoň	Mimoň III	Mírová	129	0	1928920 21
Nové Město pod Smrkem	463 65	1	50 Kč	Obvodní oddělení	Nové Město p. Smrkem	Nové Město p. Smrkem	Jindřichovická	145	0	1928920 22
Nový Bor	473 01	103	110 Kč	Obvodní oddělení	Nový Bor	Nový Bor	Tř. T. G. Masaryka	7	0	1928920 24
Rokytnice nad Jizerou 1	512 44	8	50 Kč	Obvodní oddělení	Rokytnice n. Jizerou	Dolní Rokytnice		359	0	1928920 25
Semily	513 01	42	50 Kč	SKPV	Semily	Semily	Vysocká	225	0	1928920 27
Semily	513 01	15	50 Kč	Územní odbor policie	Semily	Semily	Vysocká	225	0	1928920 27
Stráž pod Ralskem	471 27	32	50 Kč	Obvodní oddělení	Stráž pod Ralskem	Stráž pod Ralskem	Náměstí 5. května	67	0	1928920 29
Žandov u České Lípy	471 07	1	50 Kč	Obvodní oddělení	Žandov	Žandov	Náměstí	133	0	1928920 32
Liberec 1	460 32	320	220 Kč	Krajské ředitelství	Liberec		Náměstí Dr. E. Beneše	585	26	1928920 01

celkem/měsíc	2 130 Kč
--------------	----------

21. 11. 2009