

Celkové vybavení učebny fyziky 1

Stavba :

Objekt : Klvaňovo gymnázium a střední zdravotnická škola Kyjov, příspěvková organizace

P.č.	Název položky	MJ	množství	cena
1	Vnitřní vybavení	soub.	1,00	237 301,00
2	Stavební část	soub.	1,00	140 815,00
3	Položky elektro	soub.	1,00	54 537,00
4	Položky voda	soub.	1,00	6 929,00

Rekapitulace

CELKEM OBJEKT bez DPH	439 582,00 Kč
DPH 21%	92 312,22 Kč
Celkem včetně DPH	531 894,22 Kč



Vnitřní vybavení

Stavba :

Objekt : Klvaňovo gymnázium a střední zdravotnická škola Kyjov, příspěvková organizace

P.č.	Název položky	MJ	množství	cena / MJ	celkem bez DPH
1	Učitel'ská katedra	ks	1,00	20 920,00	20 920,00
	<p>Učitel'ský stůl pro psaní s rozměry 570xh70xv76cm, s Jackelová konstrukce 40x20mm s komaxitovou úpravou. Zadní deska a krytování z laminované dřevotřísky tl.18mm s olepenými 0,5mm ABS hranami technologií PUR, vložená do uzavřené kovové konstrukce, chráněno ze všech čtyř stran. Pracovní deska kompaktní rezistent tl. 12mm, hrana ve tvaru bombátka. Sokl pro počítač - tower. Korpus je z laminované dřevotřísky tl. 18mm, ohraněný hranou ABS 0,5mm. Zásuvka z laminované dřevotřísky tl. 18mm s olepenými 0,5mm ABS hranami technologií PUR, čelo zásuvky z laminované dřevotřísky tl. 18mm s olepenými 2mm ABS hranami technologií PUR. Zásuvka 230V s přepětovou ochranou, tři zásuvky 230V, zás. RJ45. Montáž na místě.</p>				
2	Učitel'ský stůl na pokusy	ks	1,00	128 440,00	128 440,00
	<p>Demonstrační učitel'ský stůl s rozměry 5170xh70xv90cm z jackelové konstrukce 40x20mm s komaxitovou úpravou. Krytování rozvodů médií z laminované dřevotřísky tl.18mm s olepenými hranami ABS 0,5mm technologií PUR. Desky vloženy do kovové konstrukce, chráněny ze všech čtyř stran. Pracovní deska s uzamykatelným výklopem pro média kompaktní rezistent tl. 12mm. Demonstrační učitel'ský stůl s rozměry 599xh70xv90cm z jackelové konstrukce 40x20mm s komaxitovou úpravou. Krytování boků stolu a rozvodů médií z laminované dřevotřísky tl. 18mm s olepenými hranami ABS 0,5mm technologií PUR, desky vloženy do uzavřené kovové konstrukce, chráněny ze všech čtyř stran. Pracovní deska s pracovní deskou kompaktní rezistent tl. 12mm, hrana ve tvaru bombátka. Tři skříňky se třemi zásuvkami s centrálním zámkem. Korpus a zásuvky z laminované dřevotřísky tl. 18mm olepené 0,5mm ABS hranou technologií PUR, čela zásuvek olepené 2mm ABS hranou technologií PUR. Zásuvky na plnovýsuvcech pro vyšší zátěž s centrálním zámkem.</p> <p>Skříňka do učitel'ského stolu pro školní zdroj. Korpus a zásuvka z laminované dřevotřísky tl. 18mm, olepené 0,5mm ABS hranou technologií PUR, s uzamykatelnou zásuvkou pro školní zdroj s plynulou regulací 0-24V a ve spodní části s prostorem na pomůcky s uzamykatelnými dvířky. Čelo zásuvky a dvířka olepeny 2mm ABS hranou technologií PUR. Školní zdroj s plynulou regulací napětí 0-24V stejnosměrného a střídavého proudunvčetně, plynulá regulace napětí 0-24V/12A pro střídavý a stejnosměrný proud s ručičkovými ukazateli nastaveného napětí a odebíraného proudu. Výstup chráněn jištěním. Tento zdroj umožňuje plynule nastavit jakékoliv napětí v rozsahu 0-24V. Elektropanel kovový SS,ST, 2x230V. Multimediální stůl o rozměrech 558xh70xv90cm se skládací pracovní deskou z kompaktní rezistent s prostorem pro vizualizer. Spodní část stolu s uzamykatelnými dvířky pro audio/video techniku. Konstrukce jackel 40x20mm, s komaxitovou úpravou. Krytování z laminované dřevotřísky tl. 18mm s olepenými 0,5mm hranami ABS technologií PUR, krycí desky a dvířka chráněny ze všech čtyř stran kovem. 5x zásuvka 230V. Montáž na místě.</p>				
3	Vozík	ks	1,00	14 500,00	14 500,00

		Vozík na pomůcky, rozměr š110xh50xv85cm, konstrukce jekl 30x30/40x20mm opatřený komaxitem, na kolečkách, z toho dvě brzděné, horní deska a police kompak rezistant tl.12mm, hrany ve tvaru bombátka. Montáž na místě.				
4	Stolek		ks	1,00	14 310,00	14 310,00
		Stolek na pomůcky, rozměr š90xh50xv75cm, konstrukce jekl 30x30/40x20mm opatřený komaxitem, horní deska a police kompak rezistant tl.12mm, hrany ve tvaru bombátka. Montáž na místě.				
5	Skříňka s umyvadlem		ks	1,00	33 321,00	33 321,00
		Skříňka o rozměrech š60xh60xv90cm s přípravou se zápuštným umyvadlem. Boky z laminované dřevotřísky tl. 18mm s olepenými 0,5mm ABS hranami technologií PUR, dno z laminované dřevotřísky tl. 18mm olepené 0,5mm ABS hranou. Dvířka z laminované dřevotřísky tl. 18mm olepené 2mm ABS hranou technologií PUR. Pracovní deska kompak rezistant tl. 12mm s hranou ve tvaru bombátka. Osazena pákovou baterií. Obkladová deska kompak rezistant tl. 12mm. Ohřívač vody tlakový 10l, zás. 230V. Zapojení. Montáž na místě.				
6	Stupínek		ks	1,00	13 780,00	13 780,00
		Obložení stupínku deskami tl. Min 22mm.				
11	Doprava		ks	1,00	12 030,00	12 030,00

Rekapitulace

CELKEM OBJEKT bez DPH						237 301
-----------------------	--	--	--	--	--	---------

Ostatní práce

Stavba :

Objekt : Klvaňovo gymnázium a střední zdravotnická škola Kyjov, příspěvková organizace

P.č.	Název položky	MJ	množství	cena / MJ	celkem bez DPH
Díl:					
1	Odsekání obkladů	m ²	2,10	430,00	903,00
2	Začistění stěny po obkladech	m ²	2,10	690,00	1 449,00
3	Demontáž podlahové krytiny	m ²	64,50	96,00	6 192,00
4	Demontáž tabule	soub.	1,00	1 740,00	1 740,00
5	Demontáž vybavení	soub.	1,00	8 820,00	8 820,00
6	1xvrstva deska DTD Pero-drážka 1x18mm	m ²	64,50	486,00	31 347,00
7	Pokládka podlahové krytiny, celoplošně lepeno a svářeno, podlahová krytina tl. 2,0mm, nášlapná vrstva min. 0,6mm	m ²	64,50	420,00	27 090,00
8	Soklování	m2	34,70	129,00	4 476,30
9	Hliníková lišta vrtaná 40x20mm	m	8,00	410,00	3 280,00
10	Likvidace odpadu na skládce vč. Skládkovného	soub.	1,00	23 850,00	23 850,00
11	Mimostaveništní doprava	soub.	1,00	9 859,70	9 859,70
12	Malba stropu a stěn	m ²	152,00	64,00	9 728,00
13	Malba soklu - email	m ²	50,00	199,60	9 980,00
14	Montáž tabule	ks	1,00	2 100,00	2 100,00

Rekapitulace

CELKEM OBJEKT bez DPH				140 815,00
------------------------------	--	--	--	-------------------

Zařízení silnoproudé elektrotechniky

Stavba :

Objekt : Klvaňovo gymnázium a střední zdravotnická škola Kyjov, příspěvková organizace

P.č.	Název položky	MJ	množství	cena / MJ	celkem (Kč)
Díl: Elektromontáže					
1	Trubka ohebná do podlahy, pr.25 mm	m	20,00	18,00	360,00
2	Trubka ohebná do podlahy, pr.50 mm	m	6,00	48,00	288,00
3	Lišta vkladací z PVC LHD 40x20	m	46,00	37,00	1 702,00
4	Lišta vkladací z PVC LH 100x40	m	2,00	98,00	196,00
5	Rozvodnice plastová IP40 COMBI-24N	kus	1,00	1 760,00	1 760,00
6	Zámek se dvěma klíčky rozvodnivi	ks	1,00	549,00	549,00
7	Ukončení vodičů v rozvaděči + zapojení do 6 mm ²	kus	6,00	820,00	4 920,00
8	Jistič vzduch. 1pólový do 25A IJV-IJM-P1	kus	6,00	180,00	1 080,00
9	Jistič do 63A 3pólový charakter. C LPN-6C-3	kus	1,00	620,00	620,00
10	Proudový chránič OLI-25B-3N-030AC	kus	1,00	1 110,00	1 110,00
11	Vypínač 40/3 40A	kus	1,00	850,00	850,00
12	Ukončení celoplast. kabelů zákl./pás.do 5x4 mm ²	kus	2,00	900,00	1 800,00
13	Montáž rozvodnic do váhy 20 kg	kus	1,00	1 650,00	1 650,00
14	Kabel silový s Cu jádrem 750V CYKY 3 J x 2,5 mm ²	m	52,00	29,00	1 508,00
15	Kabel silový s Cu jádrem 750V CYSY 5 G x 2,5 mm ²	m	2,00	62,00	124,00
16	Kabel silový s Cu jádrem 750V CYKY 5 J x 4 mm ²	m	17,00	65,00	1 105,00
17	Vodič CAY6 H07V-K zelenožlutý	m	17,00	25,00	425,00
18	Demontáž/montáž krytu ocelopl. rozvaděče nad 70 cm	kus	1,00	1 240,00	1 240,00
19	Práce ve stáv.rozvodnici, doplnění, vyhledání	hod	3,00	520,00	1 560,00
20	Vypnutí vedení a zajištění tabulkou proti zapnutí	kus	1,00	850,00	850,00
21	Práce - zapojení přístrojů a instalace	hod	24,00	520,00	12 480,00
22	Sfázování žilových kabelů a vedení s prozvoněním	kus	1,00	850,00	850,00
23	Pomocný materiál	kus	1,00	4 000,00	4 000,00
24	Revize	ks	1,00	7 500,00	7 500,00
25	Režijní náklady spojené s realizací	ks	1,00	4 500,00	4 500,00
M21 Elektromontáže					53 027,00
Díl: Montáž sdělovací tech.					
1	Instalační kabel UTP CAT-drát 4x2-Cu,AWg24měděný vodič	m	20,00	11,00	220,00
2	Drobný instalační materiál, propojovací kabeláž, konektory	soub.	1,00	250,00	250,00
3	Zapojení techniky	hod	2,00	520,00	1 040,00
M22 Montáž sdělovací tech.					1 510,00

Rekapitulace

Stavební díl	Dodávka	Montáž	HZS
M21 Elektromontáže	15 677,00	37 350,00	53 027,00
M22 Montáž sdělovacích technik	470,00	1 040,00	1 510,00
CELKEM OBJEKT bez DPH	15 677,00	38 390,00	54 537,00

Zařízení vodoinstalace

Stavba :

Objekt : Klvaňovo gymnázium a střední zdravotnická škola Kyjov, příspěvková organizace

P.č.	Název položky	MJ	množství	cena / MJ	celkem bez DPH
Díl: Vodoinstalace					
1	Potrubí do pr. 20mm studená voda	m	1,50	260,00	390,00
2	Potrubí do pr. 20mm teplá voda	m	1,50	280,00	420,00
3	Tepelná izolace	m	1,50	35,00	52,50
4	Kulový kohout rohový	ks	2,00	150,00	300,00
5	Napojení na stávající rozvody vody plast DN20	soub	1,00	790,00	790,00
6	Zkoušky tlakové+proplach a dezinfekce	soub	1,00	800,00	800,00
7	Vypuštění a napuštění systému rozvodů vody	soub	1,00	800,00	800,00
8	Demontáž armatur (závitových-uzavírací)do DN20	ks	1,00	210,00	210,00
9	Montáž stojánkové pákové baterie a armatur	ks	1,00	260,00	260,00
10	Stavební přípomoc-drážky pro rozvody vody- stěny	m	1,50	370,00	555,00
11	Vyspravení stěn maltou MVC	m ²	0,45	550,00	247,50
Díl: Kanalizace					
1	Demontáž vodovodního potrubí,včetně izolace a likvidace materiálu-plast do Ø50	m	1,00	250,00	250,00
2	Demontáž kanalizačního potrubí PPs do DN50	m	1,00	250,00	250,00
3	Demontáž plastového sifonu dřez,umyvadlo	ks	1,00	120,00	120,00
4	Demontáž armatur (závitových-uzavírací)do DN20	ks	1,00	220,00	220,00
5	Montáž dřezů a zápachové uzávěrky	ks	1,00	250,00	250,00
6	Kanalizační potrubí PPs do DN50	m	1,00	260,00	260,00
7	Zednické práce - přípomoci	soub.	1,00	754,00	754,00

Rekapitulace

CELKEM OBJEKT bez DPH					6 929
------------------------------	--	--	--	--	--------------

Celkové vybavení učebny fyziky 2

Stavba :

Objekt : Klvaňovo gymnázium a střední zdravotnická škola Kyjov, příspěvková organizace

P.č.	Název položky	MJ	množství	cena
1	Vnitřní vybavení	soub.	1,00	596 400,00
2	Stavební práce	soub.	1,00	327 544,00
3	Položky elektro	soub.	1,00	136 675,00
4	Položky voda	soub.	1,00	6 929,00
5	Schodolez	soub.	1,00	354 560,00

Rekapitulace

CELKEM OBJEKT bez DPH	1 422 108,00 Kč
DPH 21%	298 642,68 Kč
Celkem včetně DPH	1 720 750,68 Kč

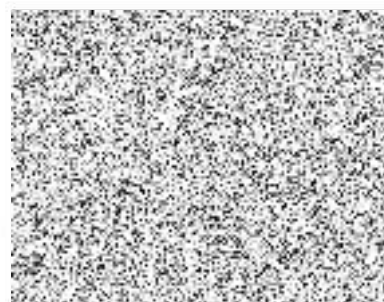

Vnitřní vybavení učebny fyziky 2

Stavba :

Objekt : Klvaňovo gymnázium a střední zdravotnická škola Kyjov, příspěvková organizace

P.č.	Název položky	MJ	množství	cena / MJ	celkem bez DPH
1	Učitelská katedra	ks	1,00	20 920,00	20 920,00
	<p>Učitelský stůl pro psaní s rozměry š70xh70xv76cm, s Jackelová konstrukce 40x20mm s komaxitovou úpravou. Zadní deska a krytování z laminované dřevotřísky tl.18mm s olepenými 0,5mm ABS hranami technologií PUR, vložená do uzavřené kovové konstrukce, chráněno ze všech čtyř stran. Pracovní deska kompaktní rezistent tl. 12mm, hrana ve tvaru bombátka. Sokl pro počítač - tower. Korpus je z laminované dřevotřísky tl. 18mm, ohraněný hranou ABS 0,5mm. Zásuvka z laminované dřevotřísky tl. 18mm s olepenými 0,5mm ABS hranami technologií PUR, čelo zásuvky z laminované dřevotřísky tl. 18mm s olepenými 2mm ABS hranami technologií PUR. Zásuvka 230V s přepětovou ochranou, tři zásuvky 230V, zás. RJ45. Montáž na místě.</p>				
2	Učitelský stůl na pokusy	ks	1,00	100 420,00	100 420,00
	<p>Demonstrační učitelský stůl s rozměry š190xh70xv90cm z jackelové konstrukce 40x20mm s komaxitovou úpravou. Krytování rozvodů médií z laminované dřevotřísky tl.18mm s olepenými hranami ABS 0,5mm technologií PUR. Desky vloženy do kovové konstrukce, chráněny ze všech čtyř stran. Pracovní deska s uzamykatelným výklopem a zásuvem pro média kompaktní rezistent tl. 12mm. Demonstrační učitelský stůl s rozměry š100xh70xv90cm z jackelové konstrukce 40x20mm s komaxitovou úpravou. Krytování boků stolu a rozvodů médií z laminované dřevotřísky tl. 18mm s olepenými hranami ABS 0,5mm technologií PUR, desky vloženy do uzavřené kovové konstrukce, chráněny ze všech čtyř stran. Pracovní deska s pracovní deskou kompaktní rezistent tl. 12mm, hrana ve tvaru bombátka. Dvě skříňky se třemi zásuvkami s centrálním zámkem. Korpus a zásuvky z laminované dřevotřísky tl. 18mm olepené 0,5mm ABS hranou technologií PUR, čela zásuvek olepené 2mm ABS hranou technologií PUR. Zásuvky na plnovýsuvcech pro vyšší zátěž s centrálním zámkem.</p> <p>Skříňka na pomůcky. Korpus z laminované dřevotřísky tl. 18mm, olepené 0,5mm ABS hranou technologií PUR. Dvě police přestavitelné, vrtáno průběžně po celé výšce skříňky. Dvířka olepené 2mm ABS hranou technologií PUR, uzamykatelná. Skříňka na repro otevřená s polici. Korpus z laminované dřevotřísky tl. 18mm, olepené 0,5mm ABS hranou technologií PUR, police přestavitelná, vrtáno průběžně po celé výšce skříňky. Skříňka do učitelského stolu pro školní zdroj. Korpus a zásuvka z laminované dřevotřísky tl. 18mm, olepené 0,5mm ABS hranou technologií PUR, s uzamykatelnou zásuvkou pro školní zdroj s plynulou regulací 0-24V a ve spodní části s prostorem na pomůcky s uzamykatelnými dvířky. Čelo zásuvky a dvířka olepeny 2mm ABS hranou technologií PUR. Školní zdroj s plynulou regulací napětí 0-24V stejnosměrného a střídavého proudunvčetně ovládání zásuvek žáků 230V, plynulá regulace napětí 0-24V/12A pro střídavý a stejnosměrný proud s ručičkovými ukazateli nastaveného napětí a odebíraného proudu. Samostatně okruh pro učitelské pracoviště a samostatně zapinaný okruh pro žákovské pracoviště. Výstup chráněn jističem. Tento zdroj umožňuje plynule nastavit jakékoliv napětí v rozsahu 0-24V. Elektropanel kovový SS,ST, 2x230V. Montáž na místě.</p>				
3	Stůl na pomůcky	ks	2,00	16 200,00	32 400,00

-18-

		Stůl s rozměry š100xh60xv90cm z jackelové konstrukce 40x20mm s komaxitovou úpravou. Krytování boků stolu z laminované dřevotřísky tl. 18mm s olepenými hranami ABS 0,5mm technologií PUR, desky vloženy do uzavřené kovové konstrukce, chráněny ze všech čtyř stran. Police a dno z laminované dřevotřísky tl. 18 mm, s olepenými hranami ABS 0,5mm technologií PUR. Pracovní deska s pracovní deskou kompaktní rezistent tl. 12mm, hrana ve tvaru bombátka. Montáž na místě.				
4	Žákovský stůl dvoumístný		ks	10,00	17 700,00	177 000,00
		Žákovský přírodovědný stůl s rozměry š120xh60xv76cm z jackelové konstrukce 40x20mm, s komaxitovou úpravou. Krytování rozvodů médií z laminované dřevotřísky tl. 18mm, s olepenými 0,5mm hranami ABS technologií PUR, zadní deska 1/2 vložena do uzavřené kovové konstrukce, deska chráněná ze všech čtyř stran. Pracovní deska s uzamykatelným výklapem pro média kompaktní rezistent tl. 12mm, hrany ve tvaru bombátka. S kovovým panelem SS, ST, 2x230V. Montáž na místě.				
5	Žákovský stůl trojmístný		ks	5,00	21 640,00	108 200,00
		Laboratorní žákovský stůl s rozměry š180xh60xv76cm z jackelové konstrukce 40x20mm s komaxitovou úpravou. Žáda stolu do 1/2 výšky, krytování rozvodů médií z laminované dřevotřísky tl. 18mm, s olepenými hranami ABS 0,5mm technologií PUR, záda vložena do uzavřené kovové konstrukce chráněná ze všech čtyř stran kovem. Pracovní deska s uzamykatelným výklapem s prostorem pro média kompaktní rezistent tl. 12mm, hrany ve tvaru bombátka. S kovovým panelem SS, ST, 2x230V. Montáž na místě.				
6	Učitelská otočná židle na kolečkách s područkami		ks	1,00	3 860,00	3 860,00
		Čalouněná kancelářská židle - křeslo. Nosnost 130 kg, šířka sedáku 51cm, výška sedáku 44-55cm, celková výška s opěradlem 106-119cm. Výškově stavitelný opěrák, nylonový černý kříž. Závislé naklápění sedáku a opěráku, zajištění v pěti polohách, nastavení odporu naklápění opěráku v závislosti na váze uživatele (manuální), antišokový systém zabráňující samovolnému navracení opěráku při odjištění funkce naklápění. Kolečka pr. 50mm.				
7	Židle školní žákovská stohovatelná - plochoovál		ks	35,00	880,00	30 800,00
		Kovová konstrukce z odlehčeného plochooválného profilu 38x20 mm, lakovaná práškovými barvami (komaxit), nohy stolu jsou ukončeny plastovými koncovkami s filcovými podložkami, které tlumí hluk a nepoškozují podlahu. Sedák a opěrka jsou vyrobené ze 7-vrstvé celobukové tvarované překližky, povrchově upravené kvalitními polyuretanovými laky. Sedáky a opěrky jsou přinýtované ke konstrukci ocelovými nýty průměru 5 mm. Židle jsou stohovatelné.				
8	Skříňka s umyvadlem		ks	1,00	34 410,00	34 410,00
		Skříňka o rozměrech š60xh50xv90cm s přípravou se zápusťným umyvadlem. Boky z laminované dřevotřísky tl. 18mm s olepenými 0,5mm ABS hranami technologií PUR, dno z laminované dřevotřísky tl. 18mm olepené 0,5mm ABS hranou. Dvířka z laminované dřevotřísky tl. 18mm olepené 2mm ABS hranou technologií PUR. Pracovní deska kompaktní rezistent tl. 12mm s hranou ve tvaru bombátka. Osazena pákovou baterií. Obkladová deska kompaktní rezistent tl. 12mm. Ohříváč vody tlakový 10l, zás. 230V. Zapojení. Montáž na místě.				
9	Okladová lišta zadní stěny		ks	1,00	1 980,00	1 980,00
		Pás vysoký 200mm z laminované dřevotřísky tl. 18mm olepený 2mm ABS hranou technologií PUR.				
8	Skříň vysoká		ks	8,00	6 400,00	51 200,00

		Rozměry š40xh50xv200cm. Korpus z laminované dřevotřísky tl. 18mm olepený hranou ABS 0,5mm technologií PUR, uzamykatelná plná dvířka ohraněná hranou ABS 2,0mm technologií PUR. Záda bílý sololak, s 6ti policemi-prostřední pevná pro uzamčení. Pět polic přestavitelných, vrtáno průběžně. Stavitelní nožičky se soklem.				
8	Skříň vysoká úzká		ks	1,00	4 690,00	4 690,00
		Rozměry š80xh50xv200cm. Korpus z laminované dřevotřísky tl. 18mm olepený hranou ABS 0,5mm technologií PUR, uzamykatelná plná dvířka ohraněná hranou ABS 2,0mm technologií PUR. Záda bílý sololak, s 6ti policemi-prostřední pevná pro uzamčení. Pět polic přestavitelných, vrtáno průběžně. Stavitelní nožičky se soklem.				
10	Doprava		ks	1,00	13 710,00	13 710,00
11	Stupínek		ks	1,00	16 810,00	16 810,00
		Kovová konstrukce z jeklu 40x20mm zakrytování deskami tl. 25mm, hloubka stupínku 200 cm, přes šířku učebny, výška 17 cm				

Rekapitulace

CELKEM OBJEKT bez DPH				596 400
------------------------------	--	--	--	----------------

Stavební práce

Stavba :
 Objekt : Klvaňovo gymnázium a střední zdravotnická škola Kyjov, příspěvková organizace

P.č.	Název položky	MJ	množství	cena / MJ	celkem bez DPH
Díl:					
1	Odsekání obkladů	m ²	2,10	430,00	903,00
2	Začistění stěny po obkladech	m ²	2,10	690,00	1 449,00
3	Demontáž podlahové krytiny	m ²	67,20	96,00	6 451,20
4	Demontáž stávajících parket a prken, část zásypu	m ²	67,20	852,00	57 254,40
	Demontáž tabule	soub.	1,00	1 740,00	1 740,00
	Demontáž vybavení	soub.	1,00	8 820,00	8 820,00
5	Zhotovení podloží z trámů pod desky	m ²	67,20	820,00	55 104,00
6	2x vrstva deska DTD Pero-drážka 2x18mm	m ²	67,20	1 010,00	67 872,00
7	Pokládka podlahové krytiny, celoplošně lepeno a svářeno, podlahová krytina tl. 1,7mm, nášlapná vrstva min. 1,7mm, homogenní materiál, čtverce 608x608mm	m ²	67,20	925,00	62 160,00
8	Soklování	m	34,70	112,00	3 886,40
	Hliníková lišta vrtaná 40x20mm	m	7,00	410,00	2 870,00
9	Likvidace odpadu na skládce vč. Skládkovného	soub.	1,00	23 850,00	23 850,00
10	Mimostaveništní doprava	soub.	1,00	10 560,00	10 560,00
	Malba stropu a stěn	m ²	196,00	64,00	12 544,00
	Malba soklu - email	m ²	50,00	199,60	9 980,00
11	Montáž tabule	ks	1,00	2 100,00	2 100,00

Rekapitulace

CELKEM OBJEKT bez DPH		327 544
------------------------------	--	----------------

Zařízení silnoproudé elektrotechniky

Stavba :

Objekt : Klvaňovo gymnázium a střední zdravotnická škola Kyjov, příspěvková organizace

P.č.	Název položky	MJ	množství	cena / MJ	celkem (Kč)
Díl:	Elektromontáže				
1	Trubka ohebná do podlahy, pr.25 mm	m	138,00	18,00	2 484,00
2	Trubka ohebná do podlahy, pr.50 mm	m	6,00	48,00	288,00
3	Lišta vkladací z PVC LHD 40x20	m	32,00	37,00	1 184,00
4	Lišta vkladací z PVC LH 100x40	m	2,00	98,00	196,00
5	Rozvodnice plastová IP40 COMBI-24N	kus	1,00	1 760,00	1 760,00
6	Zámek se dvěma klíčky rozvodnicí	ks	1,00	549,00	549,00
7	Ukončení vodičů v rozvaděči + zapojení do 6 mm ²	kus	7,00	820,00	5 740,00
8	Jistič vzduch, 1pólový do 25A IJV-IJM-P1	kus	8,00	180,00	1 440,00
9	Jistič do 63A 3pólový charakter. C LPN-6C-3	kus	1,00	620,00	620,00
10	Proudový chránič OLI-25B-3N-030AC	kus	1,00	1 110,00	1 110,00
11	Instalační stykač 230V/25A	kus	6,00	620,00	3 720,00
12	Vypínač 40/3 40A	kus	1,00	850,00	850,00
13	Ukončení celoplast. kabelů zákl./pás.do 5x4 mm ²	kus	2,00	900,00	1 800,00
14	Montáž rozvodnic do váhy 20 kg	kus	1,00	1 650,00	1 650,00
15	Krabice s víčkem s nehořlavou podložkou	ks	20,00	85,00	1 700,00
16	Krabice s víčkem	ks	4,00	65,00	260,00
17	Kabel silový s Cu jádrem 750V CYSY 2 Ox 1,5 mm ²	m	2,00	21,00	42,00
18	Kabel silový s Cu jádrem 750V CYKY 3 J x 2,5 mm ²	m	182,00	29,00	5 278,00
19	Kabel silový s Cu jádrem 750V CYSY 5 G x 2,5 mm ²	m	72,00	62,00	4 464,00
20	Kabel silový s Cu jádrem 750V CYKY 5 J x 4 mm ²	m	17,00	65,00	1 105,00
21	Vodič CAY6 H07V-K zelenožlutý	m	17,00	25,00	425,00
22	Demontáž/montáž krytu ocelopl. rozvaděče nad 70 cm	kus	1,00	1 240,00	1 240,00
23	Práce ve stáv.rozvodnici, doplnění, vyhledání	hod	3,00	520,00	1 560,00
24	Vypnutí vedení a zajištění tabulkou proti zapnutí	kus	1,00	850,00	850,00
25	Práce - zapojení přístrojů a instalace	hod	62,00	520,00	32 240,00
26	Sfázování žilových kabelů a vedení s prozvoněním	kus	1,00	850,00	850,00
27	Pomocný materiál	kus	1,00	12 400,00	12 400,00
28	Revize	ks	1,00	10 000,00	10 000,00
29	Drážkování	m	56,00	560,00	31 360,00
30	Režijní náklady spojené s realizací	ks	1,00	8 000,00	8 000,00
	M21 Elektromontáže				135 165,00
Díl:	Montáž sdělovací tech.				
1	Instalační kabel UTP CAT-drát 4x2-Cu,AWg24měděný vodič	m	20,00	11,00	220,00
2	Drobný instalační materiál, propojovací kabeláž, konektory	soub.	1,00	250,00	250,00
3	Zapojení techniky	hod	2,00	520,00	1 040,00
	M22 Montáž sdělovací tech.				1 510,00

Rekapitulace

Stavební díl	Dodávka	Montáž	HZS
M21 Elektromontáže	39 875,00	95 290,00	135 165,00
M22 Montáž sdělovacích technik	470,00	1 040,00	1 510,00
CELKEM OBJEKT bez DPH	39 875,00	96 330,00	136 675,00

Zařízení vodoinstalace

Stavba :

Objekt : Klvaňovo gymnázium a střední zdravotnická škola Kyjov, příspěvková organizace

P.č.	Název položky	MJ	množství	cena / MJ	celkem bez DPH
Díl: Vodoinstalace					
1	Potrubí do pr. 20mm studená voda	m	1,50	260,00	390,00
2	Potrubí do pr. 20mm teplá voda	m	1,50	280,00	420,00
3	Tepelná izolace	m	1,50	35,00	52,50
4	Kulový kohout rohový	ks	2,00	150,00	300,00
5	Napojení na stávající rozvody vody plast DN20	soub	1,00	790,00	790,00
6	Zkoušky tlakové+proplach a dezinfekce	soub	1,00	800,00	800,00
7	Vypuštění a napuštění systému rozvodů vody	soub	1,00	800,00	800,00
8	Demontáž armatur (závitových-uzavírací)do DN20	ks	1,00	210,00	210,00
9	Montáž stojánkové pákové baterie a armatur	ks	1,00	260,00	260,00
10	Stavební přípomoc-drážky pro rozvody vody- stěny	m	1,50	370,00	555,00
11	Vyspravení stěn maltou MVC	m ²	0,45	550,00	247,50
Díl: Kanalizace					
1	Demontáž vodovodního potrubí,včetně izolace a likvidace materiálu-plast do Ø50	m	1,00	250,00	250,00
2	Demontáž kanalizačního potrubí PPs do DN50	m	1,00	250,00	250,00
3	Demontáž plastového sifonu dřez,umyvadlo	ks	1,00	120,00	120,00
4	Demontáž armatur (závitových-uzavírací)do DN20	ks	1,00	220,00	220,00
5	Montáž dřezů a zápachové uzávěrky	ks	1,00	250,00	250,00
6	Kanalizační potrubí PPs do DN50	m	1,00	260,00	260,00
7	Zednické práce - přípomoci	soub.	1,00	754,00	754,00

Rekapitulace

CELKEM OBJEKT bez DPH					6 929
------------------------------	--	--	--	--	--------------

Schodolez

Stavba :

Objekt : Klvaňovo gymnázium a střední zdravotnická škola Kyjov, příspěvková organizace

P.č.	Název položky	MJ	množství	cena / MJ	celkem bez DPH
1	Schodolez pásový	ks	1,00	348 560,00	348 560,00
	Pásový schodolez, který je určen pro přepravu mechanických i elektrických invalidních vozíků, čtyřkolek, kočárků apod. do hmotnosti 200 kg. Obsluha doprovodnou osobou, pro použití ve veřejných budovách - školy, snadná ovladatelnost při překonávání jakékoliv výškové schodišťové bariéry. Nosnost: 200kg, Rozměry schodolezu min.: 1250 x 750 x 1290 mm, Rychlost: 6,4 m/min. (nahoru) 9,5 m/min. (dolů), pro úhel schodiště do 35°, Nájezdový úhel vozíku na rampu: 9°, Brzda: elektromagnetická, Baterie: 2 x 12V/24V				
11	Doprava	ks	1,00	6 000,00	6 000,00

Rekapitulace

CELKEM OBJEKT bez DPH			354 560
------------------------------	--	--	----------------