

Číslo smlouvy povinného: 985/00066001/2021 - BN/ZO/VB

Externí číslo: S-2782/KSÚS/2021

Číslo stavby oprávněného: IE-12-6009305/VB/007

Smlouva o věcném břemenu služebnosti

Níže psaného dne, měsíce a roku uzavírají a podpisem již uzavřely podle § 509 a § 1257-1266 a 1299-1302, zákona č. 89/2012 Sb., občanský zákoník v kontextu s § 25 odst. 6 písm. d) a § 36 odst. 3 zákona č. 13/1997 Sb., o pozemních komunikacích, ve znění pozdějších předpisů, k provedení ustanovení § 25 odst. 4 zákona č. 458/2000 Sb., o podmínkách podnikání a o výkonu státní správy v energetických odvětvích a o změně některých zákonů (dále jen „energetický zákon“)

Středočeský kraj

IČ: 70891095

se sídlem v Praze 5 – Smíchově, Zborovské ul.č. 11, PSČ 150 21

zastoupený

Krajskou správou a údržbou silnic Středočeského kraje,

příspěvková organizace

se sídlem Zborovská 11, 150 21 Praha

IČ: 00066001 DIČ: CZ00066001

vedená u Městského soudu v Praze pod sp. zn. Pr 1478

zastoupená

_____, ředitelem Krajské správy a údržby silnic Středočeského kraje, příspěvkové organizace,

Bankovní spojení: Komerční banka a.s., č. účtu 7730161/0100

(dále jen povinný)

a

ČEZ Distribuce, a.s.

se sídlem Děčín, Děčín IV-Podmokly, Teplická 874/8, PSČ 405 02

zapsaná v OR vedeném Krajským soudem v Ústí nad Labem, oddíl B, vložka 2145

ČEZ Distribuce, a.s. je držitelem licence elektřiny č.121015583

IČ: 24729035, DIČ: CZ24729035

bankovní spojení: č.ú. 35-4544580267/0100, KB Praha

pro smluvní jednání zastoupena na základě pověření evidenční č. POV/OÚ/87/0005/2017

Ing. Anna Dospivová, vedoucím odboru Obnova DS

a

v technických záležitostech zastoupená na základě plné moci

společností **ELEKTROŠTIKA, s.r.o.**, IČ: 48041122, DIČ: CZ48041122

se sídlem U Družstva Ideál 13, 140 00 Praha 4

jednající **_____**, jednatel

(dále jen oprávněný)

tuto

smlouvu o věcném břemenu služebnosti

I.

1.1 **Středočeský kraj** (dále jen povinný) je výlučným vlastníkem pozemku p.č. 662 zapsaného v katastru nemovitostí vedeném Katastrálním úřadem pro Středočeský kraj, Katastrální pracoviště Benešov pro obec Zvěstov a k.ú. Bořkovice, na listu vlastnictví č. 96, a to na základě rozhodnutí Ministerstva dopravy a spojů České republiky čj. 3796/01/1 KN ze dne 10.9.2001 podle ust. § 1 zákona č. 157/2000 Sb (dále jen povinné pozemky). Správcem těchto pozemků je Krajská správa a údržba silnic Středočeského kraje, příspěvková organizace (dále jen KSÚS).

II.

2.1 Oprávněný je vlastníkem a provozovatelem stavby:

„Roudný – kNN, NN – č.p.14; číslo stavby: IF-12-6009305“

2.2 Skutečná poloha této stavby je vyznačena v geometrickém plánu č.162-1363/2020 vyhotoveném společností BELZA – GEO s.r.o., Bezručova 540, 250 82 Úvaly, ověřeném úředně oprávněným zeměměřičkým inženýrem Ing.Michalem Cee, dne 27.1.2021, pod č.40/2021 a schváleným Katastrálním úřadem pro Středočeský kraj, Katastrální pracoviště Benešov, dne 5.2.2021 pod č. PGP-211/2021-201, který je nedílnou přílohou této smlouvy.

III.

3.1. Povinný zřizuje k povinným pozemkům ve prospěch oprávněného věcné břemeno služebnosti, spočívající v oprávnění uložit tuto stavbu „Roudný – kNN, NN – č.p.14“ v obci Zvěstov a k.ú. Bořkovice a tuto provozovat v rozsahu vyznačeném v geometrickém plánu tak, jak specifikován sub II. této smlouvy, a to na dobu existence stavby.

3.2 Povinnému vzniká právo v případě plánované opravy či rekonstrukce dotčené silnice na úpravu nebo přeložení zařízení oprávněného na jeho náklady v termínu, který obě strany dohodnou, vyjma nákladů, které je povinen hradit povinný dle § 36 odst.7 zákona č.13/1997 Sb., o pozemních komunikacích, v platném znění a na uvedení nemovitosti do stavu dle vzorových listů, čímž se rozumí, obnovení vozovek, jejich vrstev a krytové vrstvy dle vyjádření správce silnice.

3.3 Toto věcné břemeno může být vykonáváno jen za maximálního šetření předmětného pozemku, přičemž se musí především dbát toho, aby při výkonu tohoto práva byly použity všechny techniky a pomocné prostředky, které co možná nejméně omezí činnost povinného na jeho pozemku.

3.4 Oprávněný pro sebe přijímá výše uvedená práva odpovídající věcnému břemenu a povinný bere na sebe povinnost tato práva strpět.

3.5 Oprávněný zpřístupní dokumentaci inženýrské sítě v ujednaném rozsahu, a není-li ujednáno, v rozsahu nutném k ochraně oprávněných zájmů povinného.

IV.

4.1 Záloha na věcné břemeno služebnosti byla uhrazena na základě smlouvy o budoucí smlouvě o zřízení věcného břemene služebností Reg.č.3189/00066001/2019 - BN/ZO/BS ze dne 24.2.2020, ve výši 204 000,- Kč (slovy: dvě stě čtyřtisíc korun českých) + 21% DPH, I.č.36200197.

Záloha – 510 m x 400,- = 204 000,- + 21% DPH (42 840,-) = 246 840,- Kč

Skutečné provedení stavby – 488 m x 400,- = 195 200,- + 21% DPH(40 992,-) = 236 192,- Kč

Rozdíl – 22 m x 400,- = 8 800,- + 21% DPH (1 848,-) = 10 648,- Kč

Tento rozdíl bude vrácen na účet ČEZu, po podpisu této smlouvy oběma stranami.

V.

5.1 Povinný prohlašuje, že je si plně vědom veškerých omezení, která jsou s poloháním a provozováním zařízení stavby spojena a že nebude bránit vstupu na pozemky uvedené sub I. této smlouvy při nezbytných provozních úkonech oprávněného.

VI.

6.1 Veškerá ostatní práva a povinnosti týkající se vstupu a vjíždění na dotčené pozemky jsou upraveny zákonem č. 458/2000 Sb., zákon o podmínkách podnikání a o výkonu státní správy v energetických odvětvích (energetický zákon) a zákonem č. 13/1997 Sb., o pozemních komunikacích, ve znění pozdějších předpisů.

VII.

7.1 Podle této smlouvy o zřízení věcného břemene služebnosti bude proveden jeho vklad do katastru nemovitostí, kde bude zapsáno věcné břemeno spočívající v oprávnění uložení zařízení a provozování stavby „Roudný – kNN, NN – č.p.14“ včetně jejího příslušenství.

7.2 Účastníci této smlouvy se dohodli, že návrh na vklad věcného břemene služebnosti dle této smlouvy podá oprávněný a uhradí náklady spojené se vkladem do katastru nemovitostí.

VIII.

8.1 Tato smlouva se vyhotovuje ve čtyřech stejnopisech, z nichž každý má platnost originálu. Povinný si ponechá dva stejnopisy, oprávněný si ponechá jeden stejnopis a jeden stejnopis bude předán Katastrálnímu úřadu pro Středočeský kraj, Katastrální pracoviště Benešov s návrhem na zahájení řízení o provedení vkladu věcného břemene do katastru nemovitostí ve prospěch oprávněného z této smlouvy.

IX.

9.1 Oprávněný není oprávněn postoupit práva a závazky z této smlouvy bez předchozího souhlasu druhé smluvní strany.

9.2 Účastníci této smlouvy po jejím přečtení prohlašují, že skutečnosti v ní uvedené odpovídají pravdě, že její sepsání a podepsání je výrazem jejich pravé a svobodné vůle zřídít věcné břemeno k tíži vlastníka pozemku p.č. 662 v obci Zvěstov a k.ú. Bořkovice, na listu vlastnictví č.96 ve prospěch oprávněného, a že plně souhlasí s jejím obsahem. Tato shodná konstatování stvrzují svými podpisy připojenými pod tuto smlouvu.

Smlouva byla schválena usnesením Rady Středočeského kraje č.054-29/2021/RK ze dne 15.7.2021 a Finanční kontrolou ze dne 27.7.2021.

Přílohy: Geometrický plán č.162-1363/2021

7.9.-09-2021

V Praze dne

Oprávněný:

 **DISTRIBUCE**
CEZ Distribuce, a. s.
Dělné - Dělné IV Párnokly
Teplická 874/3, PSČ 405 02
IČO: 247 29 035

276



Na základě pověření

14.-10-2021

V Praze dne

Povinný:

Ředitel Krajské správy a údržby silnic
Středočeského kraje



Ředitel Krajské správy a údržby silnic
Středočeského kraje

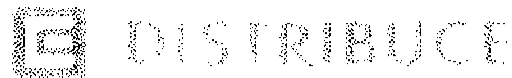

ČEZ Distribuce, a. s., Děčín, Děčín IV- Podmokly, Teplická 874/8, PSČ 405 02

POVĚŘENÍ

EVIDENČNÍ Č.: POV/OÚ/87/0006/2017

ČEZ Distribuce, a. s.

se sídlem Děčín, Děčín IV- Podmokly, Teplická 874/8, PSČ 405 02,

IČO: 24729035, DIČ: CZ24729035,

zapsaná v obchodním rejstříku vedeném Krajským soudem v Ústí nad Labem, pod sp. zn. B 2145,

zastoupená předsedou představenstva Ing. Richardem Vidličkou, MBA

a místopředsedou představenstva Ing. Vladimírem Budinským, MBA

(dále jen „zmocnitel“),

**pověřuje
svého zaměstnance**

Ing. Jiří Duspiva

datum narození: 17. 6. 1964

(dále jen „zmocněnec“)

k tomu, aby za zmocnitele jednal a prováděl právní jednání a jiná jednání a úkony vůči územním samosprávným celkům a vyšším územně samosprávným celkům (obce, města, kraje) a jejich orgánům, státním a správním orgánům a úřadům, soudům, orgánům policie, organizačním složkám státu a jakýmkoliv jiným subjektům (právnickým a fyzickým osobám), zejména v oblasti správního řízení, zvláště pak v oblasti územního a stavebního řízení, dle stavebně-právních předpisů, katastrálních předpisů a jiných souvisejících právních předpisů.

Zmocněnec je v rámci daného zmocnění oprávněn za zmocnitele činit zejména vůči příslušným státním a jiným orgánům návrhy a ohlášení (např. ohlášení nových staveb k zápisu do katastru nemovitostí či návrhy na vklad práva do katastru nemovitostí k budovám) a jiná podání, podávat návrhy na vklad věcných práv, jejich změn či zánik do katastru nemovitostí, brát tyto návrhy a jiná podání zpět, přijímat doručované písemnosti a podávat vůči nim opravné prostředky, jakož se i těchto opravných prostředků vzdávat. Zmocněnec je rovněž oprávněn za zmocnitele řešit požadavky pro povolování činností v ochranných pásmech zařízení distribuční soustavy a podávat za zmocnitele stanoviska k územním a stavebním řízením, zejména na území, na kterém zmocnitel vykonává licencovanou činnost na distribuci elektřiny, podávat závazná stanoviska k žádostem o připojení, zvýšení rezervovaného příkonu/výkonu a k žádostem o přeložky zařízení distribuční soustavy. Zmocněnec je v rámci daného zmocnění oprávněn též jednat s vlastníky dotčených nemovitých věcí a jinými subjekty (např. státními a správními orgány a úřady, organizačními složkami státu, dotčenými orgány či účastníky řízení), řešit jejich požadavky a stížnosti, uzavírat s nimi všechny typy smluv, které souvisí se zajištěním výstavby a provozu energetického zařízení, jako např. smlouvy o připojení odběrného místa k distribuční soustavě, smlouvy o realizaci přeložky distribučního zařízení, smlouvy o zřízení věcného břemene - služebnosti, kupní, nájemní, včetně smluv o uzavření budoucích smluv k těmto smlouvám, činit právní jednání k jejich změně i zániku, podávat a podepisovat návrhy na vydání územního rozhodnutí a stavebního povolení, uplatňovat žádosti o vydání kolaudačního souhlasu a uzavírat další typy smluv, které souvisí se zajištěním výstavby energetického zařízení, vč. smluv o právu provést stavbu, smluv o dílo, smluv o realizaci přeložky, jakož i jiné typy smluv související s účelem tohoto pověření.

Zmocnitel si pro platné uzavírání veškerých smluvních závazkových vztahů zmocněncem, jakož i pro jiná jím činěná právní jednání v rámci tohoto zmocnění, v případech kdy to výslovně není stanoveno zákonem, výhradně vyměňuje písemnou či jinou zákonem vyžadovanou formu, je-li zákonem vyžadována forma přísnější, s vyloučením možnosti změn těchto smluvních závazkových vztahů a jiných právních jednání k účelu danému tímto zmocněním v jiné, než písemné či jiné zákonem vyžadované formě, je-li zákonem vyžadována forma přísnější, přičemž v rámci závazkových smluvních vztahů činěných zmocněncem za zmocnitele se vylučuje možnost přijetí nabídky s dodatkem či odchylkou.

Toto pověření není časově ani územně omezeno.

Pověřený zaměstnanec není oprávněn toto pověření převést, a to ani z části, na třetí osobu.

V Děčíně dne 30. 1. 2017

ČEZ Distribuce, a. s.
Ing. Richard Vidlička, MBA
předseda představenstva

ČEZ Distribuce, a. s.
Ing. Vladimír Budinský, MBA
místopředseda představenstva

Potvrzuji svým podpisem, převzetí předmětného zmocnění, jehož obsah jsem vzal na vědomí, jakož i převzetí práv a povinností z jeho obsahu plynoucích.

V Praze dne 31. 1. 2017

.....
podpis zmocněného zaměstnance

OVĚŘENÍ - LEGALIZACE
Běžné číslo ověřovací knihy: O-IV-403-782/2017
Ověřuji, že podpisy na této listině přede mnou uznaly za vlastní tyto osoby, jejichž totožnost byla zjištěna z úředních průkazů:
Ing. Richard Vidlička, nar. 19.6.1966, pobytem Šestajovice, okr. Praha-východ, Na Výsluní 561
Ing. Vladimír Budinský, nar. 25.11.1959, pobytem Louny, Cítořibská 2625
.....
.....
V Praze dne 30. ledna 2017



DISTRIBUCE PLNÁ MOC

EVIDENČNÍ Č.: PM - 097/2021

ČEZ Distribuce, a. s.

se sídlem Děčín, Děčín IV- Podmokly, Teplická 374/3, PSČ 405 02,

IČO: 24729035, DIČ: CZ24729035,

zapsaná v obchodním rejstříku vedeném Krajským soudem v Ústí nad Labem pod sp. zn. B 2145,

zastoupená předsedou představenstva Ing. Martinem Zmelikem, MBA

a místopředsedou představenstva Ing. Radimem Černým

(dále jen „zmocnitel“)

z m o c ň u j e

zmocněnec:

ELEKTROŠTIKA, s.r.o.

sídlo:

U družstva Ideál 1263/13, Nusle, 140 00 Praha 4

IČO:

48041122

DIČ:

CZ48041122

Právnícká osoba zapsaná v obchodním rejstříku vedeném u Městského soudu v Praze pod sp. zn.

C 15700,

(dále jen „zmocněnec“)

aby v procesu výstavby zařízení distribuční soustavy elektrické energie činil za zmocnitele v rámci podmínek daných příslušnými právními předpisy s dotčenými subjekty a před příslušnými orgány tato právní jednání a jiné úkony:

1. Projednával umístění staveb zařízení distribuční soustavy (dále jen „Stavby“) a podmínky umístění Staveb na cizích nemovitých věcech (dále jen „Dotčené nemovité věci“) s jejich vlastníky a jinými v úvahu přicházejícími oprávněnými subjekty.
2. Zajišťoval v nezbytném rozsahu k účelu danému tímto zmocněním ve prospěch zmocnitele k Dotčeným nemovitým věcem věcná a jiná práva a s nimi související potřebná právní jednání a jiné úkony, tj. aby za zmocnitele zejména:
 - a) uzavíral smlouvy o uzavření budoucí smlouvy a vlastní smlouvy ke zřízení věcných břemen (služebností) ve smyslu a k účelu danému zákonem č. 458/2000 Sb., energetický zákon, ve znění pozdějších předpisů, na Dotčených nemovitých věcech, zajišťoval a podepisoval návrhy na vklad těchto věcných práv do katastru nemovitostí,
 - b) zajišťoval a podepisoval návrhy na vklady práv do katastru nemovitostí,
 - c) přijímal doručované písemnosti adresované vždy na doručovací adresu uvedenou v návrhu na vklad do katastru nemovitostí, včetně všech oznámení či výzev v průběhu vkladových či jiných řízení vedených katastrálním úřadem,
 - d) činil v souladu s příslušnými právními předpisy vůči věcně a místně příslušným vyvlastňovacím úřadům návrhy na nucené omezení vlastnického práva k Dotčeným nemovitým věcem.
3. Sjednával podmínky a podával návrhy, žádosti a uzavíral smlouvy (dohody) vztahující se ke zvláštnímu užívání pozemních komunikací a užívání veřejných prostranství a k účelu uvedenému v odstavci 2. přijímal písemnosti.
4. Podával návrhy, žádosti a činil další právní jednání a jiné úkony v příslušných řízeních dle stavební – právních předpisů a dalších souvisejících právních předpisů k umístění, odstranění, změně a realizaci Staveb a jejich kolaudaci (zejména ohlášení, územní řízení, stavební řízení, kolaudační řízení, popř. opatření kolaudačního souhlasu nebo oznámení záměru započít s užíváním) a k danému účelu zajišťoval veškeré potřebné podklady a k účelu uvedenému v odstavci 2. přijímal písemnosti, dále též za zmocnitele, jako stavebníka, plnil oznamovací povinnost vůči Archeologickému ústavu ČR, popř. jiné oprávněné organizaci ve smyslu ustanovení § 22 odst. 2 zákona č. 20/1987 Sb., o státní památkové péči, ve znění pozdějších předpisů.

Dále pak, aby zajišťoval poskytování finančních náhrad vlastníkům Dotčených nemovitých věcí ve výši a za podmínek sjednaných ve smlouvách a dohodách, uzavřených v rámci účelu daného tímto zmocněním. Co se týče poskytování náhrad, tak tyto náhrady je zmocněnec oprávněn závazně za zmocnitele platně sjednávat pouze písemnou formou.

V souvislosti s předmětem zmocnění, uvedeným výše v odstavci 2. pod písm. c), d), v odstavci 3. a v odstavci 4. je zmocněnec oprávněn za zmocnitele činit před příslušnými orgány, aj. v úvahu přicházejícími subjekty, veškerá právní jednání a jiné úkony, tj. zejména činit a podávat zákonem stanovené návrhy a podání, brát tyto návrhy a podání zpět, podávat opravné prostředky proti rozhodnutím o těchto návrzích a podáních, jakož se jich i vzdávat či je brát zpět.

5. Zmocnitel opravňuje zmocněnce dále udělovat k účelu, za podmínek a v rozsahu danému tímto zmocněním též substituční zmocnění jiným osobám.
6. Zmocnitel si pro platně uzavírání veškerých smluvních závazkových vztahů zmocněncem za zmocnitele dle tohoto zmocnění, jakož i pro jiná jím činěná právní jednání a stejně tak pro činění změn těchto smluvních závazkových vztahů aj. právních jednání v rámci tohoto zmocnění, rovněž v případech kdy to výslovně není stanoveno zákonem, výhradně vymíní pouze písemnou či jinou zákonem vyžadovanou formu, je-li zákonem vyžadována forma přísnější, s vyloučením možnosti změn smluvních závazkových vztahů aj. právních jednání k účelu danému tímto zmocněním v jiné než písemné či jiné zákonem vyžadované formě, je-li zákonem vyžadována forma přísnější.

Touto plnou mocí se nahrazují a ruší veškeré doposud vydané písemné moci výše uvedenému zmocněnci, a to dnem, který předchází prvnímu dni období, na které je tato písná moc vydána.

Tato plná moc je vydána na dobu určitou, a to na období od 07.03.2021 do 07.03.2023.

22.02.2021

V Praze dne

Zmocnitel:
ČEZ Distribuce, a. s.

Ing. Martin Zmelík, MBA
předseda představenstva

Ing. Radim Černý
místopředseda představenstva

Zmocněnec plnou mocí ve výše uvedeném rozsahu přijímá

v PRAZE dne 26. 02. 2021

Zmocněnec:
ELEKTROŠTIKA, s.r.o.

Ing. Ludvík ŠTIKA, jednatel
(jméno, příjmení, funkce)

ELEKTROŠTIKA, s.r.o.
inženýrsko-projektová
U družstva Ideál 13
140 00 Praha 4
IČO: 48041122, DIČ: CZ48041122

podpis

Běžné číslo ověřovací knihy O. J. I.: 442/2021

Ověřuje: za Ing. Martina Zemleka, narozen: 27. května 1975, bydlící: Praha, Libeň, U Kolářů 316/6, jehož totožnost byla prokázána platným úředním průkazem, uznal přede mnou podpis na této listině za vlastní!

V Praze dne 23-02-2021

Mgr. Petr Diviš
Mgr. Petr DIVIŠ
notářský kandidát
pověřený notářem



Běžné číslo ověřovací knihy O. J. I.: 528/2021

Ověřuji: za Ing. Radim Černý, narozen 10. května 1974, bydlící: Růžová 51, jehož totožnost byla prokázána platným úředním průkazem, uznal přede mnou podpis na této listině za vlastní!

V Praze dne 23-02-2021

Mgr. Petr Diviš
Mgr. Petr DIVIŠ
notářský kandidát
pověřený notářem



VÝKAZ DOSAVADNÍHO A NOVÉHO STAVU ÚDAJŮ KATASTRU NEMOVITOSTÍ													
Dosavadní stav			Nový stav										
Označení pozemku párce / dílčást	Výměra parcely		Označení pozemku párce / dílčást	Výměra parcely		Druh pozemku	Způsob využití	Způsob využití	Způsob využití	Porovnání se stavem evidence právních vztahů			
	ha	m ²		ha	m ²					Díl přechází z povrchku označeného v katastru nemovitostí	Číslo listu vlastnického	Výměra dílu	Označení dílu
st.57										st.57		331	
st.61										st.61		38	
st.84										st.84		110	
294/4										294/4		10001	
367/1										367/1		36	
662										662		96	
690										690		6	
691										691		6	
692										692		6	
695/2										695/2		50	
696										696		50	
705/2										705/2		38	

Druh věcného břemene : právo chůze, jízdy, umístění kabelového vedení a omezení manipulačním pásmem vedení.

Oprávněný : dle smlouvy

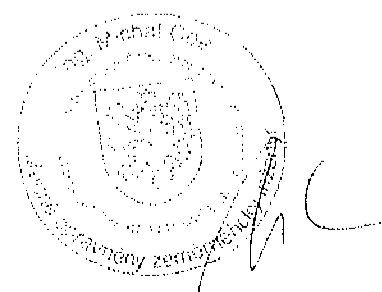
GEOMETRICKÝ PLÁN pro vymezení rozsahu věcného břemene k části pozemku	Geometrický plán ověřil úředně oprávněný zeměměřičský inženýr:		Středopis ověřil úředně oprávněný zeměměřičský inženýr:	
	Jméno, příjmení Ing. Michal Cee		Jméno, příjmení Ing. Michal Cee	
	Číslo parcely seznamu územně katastrálních územních vztahů zeměměřičských inženýrů 2506/2010		Číslo parcely seznamu územně katastrálních územních vztahů zeměměřičských inženýrů 2506/2010	
	Dne 27. ledna 2021	Číslo 40/2021	Dne 24.2.2021	Číslo 64/2021
	Název stavby a přesnost odpovídá právnímu předpisu		Tento středopis odpovídá geometrickému plánu s elektronicky předloženými údaji v elektronické katastrální evidenci	
Vyhotovitel: BFLZA - GEO s.r.o. Bezdručova 540 250 82 Úvaly IČO : 27231429	Katastrální úřad souhlasí s účelovým parcell.		Ověřil středopis geometrického plánu v listinné podobě.	
Číslo plánu: 162-1363-2020	KU pro Středočeský kraj KP Benešov Marie Nenáhlová PGP-211/2021-201 2021.02.05 08:16:58 CET			
Okres: Benešov				
Obec: Zvěstov				
Kat. území: Boňkovice				
Mapový list: Vlasim 8-9/11	Důležitým vlastním pozemků byla prosklápnuta možnost označení se vztahem s právními vztahy nových vlastnic, které byly označeny právními vztahy.			

Seznam souřadnic IS - JTSK1
Souřadnice pro zábrta do KN
k.o. Borlavice (603434)

Číslo bodu	Y	X	Kód kv.	Číslo bodu	Y	X	Kód kv.	Číslo bodu	Y	X	Kód kv.	
106-	5	722196.53	1090248.76	6	229	722184.56	1090240.41	3	332	722253.10	1090395.28	3
106-	6	722198.49	1090252.36	8	230	722191.86	1090244.12	3	333	722253.46	1090394.34	3
132-578		722157.17	1090372.00	3	231	722192.50	1090243.84	3	334	722252.90	1090394.12	3
130		722108.23	1090037.88	3	232	722166.51	1090214.62	3	335	722252.57	1090393.98	3
131		722107.80	1090037.46	3	233	722196.37	1090241.90	3	336	722252.35	1090393.55	3
132		722106.94	1090038.99	3	234	722188.52	1090249.33	3	337	722252.89	1090393.84	3
133		722107.29	1090038.50	3	235	722189.14	1090249.11	3	338	722251.45	1090393.85	3
134		722105.87	1090039.55	3	236	722190.75	1090253.40	3	339	722250.87	1090393.49	3
135		722105.55	1090040.53	3	237	722191.47	1090253.36	3	340	722250.51	1090401.52	3
136		722105.47	1090039.79	3	238	722190.94	1090255.98	3	341	722251.11	1090401.58	3
137		722106.45	1090040.45	3	239	722190.40	1090255.38	3	342	722251.09	1090402.48	3
138		722108.79	1090041.47	3	240	722189.87	1090255.64	3	343	722250.48	1090402.31	3
139		722106.29	1090041.86	3	241	722190.47	1090256.76	3	344	722250.98	1090392.49	3
140		722107.40	1090045.23	3	242	722189.77	1090256.89	3	347	722250.58	1090391.79	3
141		722107.96	1090044.99	3	243	722190.35	1090257.06	3	348	722250.34	1090393.48	3
142		722108.98	1090046.95	3	244	722194.56	1090249.05	3	349	722250.09	1090394.00	3
143		722110.02	1090049.02	3	245	722194.95	1090248.51	3	350	722249.39	1090393.29	3
144		722109.54	1090049.40	3	246	722196.27	1090247.84	3	351	722249.91	1090397.99	3
145		722111.64	1090054.19	3	247	722196.87	1090249.05	3	352	722249.17	1090409.61	3
146		722112.20	1090053.06	3	248	722195.26	1090249.29	3	353	722249.73	1090409.41	3
147		722114.59	1090061.28	3	249	722195.95	1090248.68	3	354	722249.01	1090414.04	3
148		722115.15	1090061.08	3	250	722195.23	1090249.04	3	355	722248.53	1090414.18	3
149		722116.11	1090055.89	3	251	722196.05	1090253.23	3	356	722248.67	1090418.33	3
150		722116.69	1090065.83	3	252	722197.23	1090252.67	3	357	722248.27	1090411.41	3
151		722117.46	1090072.17	3	253	722197.53	1090253.34	3	358	722248.53	1090422.37	3
152		722118.04	1090072.01	3	254	722198.78	1090252.96	3	359	722248.13	1090422.97	3
153		722119.72	1090079.06	3	255	722200.33	1090251.72	3	360	722248.93	1090425.94	3
154		722120.30	1090078.90	3	256	722200.07	1090252.46	3	361	722248.33	1090429.52	3
155		722120.25	1090081.71	3	257	722201.51	1090255.00	3	362	722248.22	1090429.96	3
156		722121.47	1090084.75	3	258	722202.23	1090255.06	3	363	722248.82	1090430.08	3
157		722121.29	1090086.03	3	259	722202.55	1090255.81	3	364	722248.20	1090433.79	3
158		722122.36	1090094.82	3	260	722202.10	1090256.05	3	365	722248.60	1090436.73	3
159		722121.83	1090085.63	3	261	722202.95	1090259.15	3	366	722248.16	1090440.23	3
160		722122.96	1090094.72	3	262	722203.53	1090259.01	3	367	722248.75	1090440.31	3
161		722123.80	1090099.42	3	263	722203.52	1090262.29	3	368	722248.66	1090440.49	3
162		722123.20	1090099.50	3	264	722204.16	1090261.91	3	369	722248.26	1090448.45	3
163		722123.77	1090104.64	3	265	722204.05	1090263.35	3	370	722248.11	1090452.20	3
164		722124.37	1090104.58	3	266	722203.23	1090264.00	3	371	722247.71	1090452.16	3
165		722124.49	1090110.51	3	267	722203.18	1090264.40	3	372	722248.84	1090452.93	3
166		722123.09	1090110.41	3	268	722203.46	1090262.92	3	373	722248.28	1090455.15	3
167		722126.43	1090117.63	3	269	722202.35	1090263.72	3	374	722248.95	1090467.48	3
168		722125.85	1090117.79	3	270	722202.56	1090264.48	3	375	722248.43	1090467.12	3
169		722128.64	1090126.41	3	271	722203.51	1090271.48	3	376	722248.30	1090471.13	3
170		722129.20	1090136.21	3	272	722206.05	1090271.32	3	377	722248.90	1090471.99	3
171		722132.28	1090133.87	3	273	722208.35	1090275.94	3	378	722248.60	1090473.74	3
172		722131.74	1090134.13	3	274	722208.87	1090276.64	3	379	722248.16	1090474.24	3
173		722135.53	1090140.87	3	275	722211.75	1090281.25	3	380	722248.22	1090473.30	3
174		722136.05	1090140.57	3	276	722214.24	1090281.53	3	381	722248.73	1090474.02	3
175		722138.53	1090146.29	3	277	722212.83	1090285.02	3	382	722248.90	1090477.47	3
176		722139.00	1090148.96	3	278	722213.35	1090284.74	3	383	722248.29	1090477.24	3
177		722142.57	1090150.49	3	279	722215.24	1090287.78	3	384	722248.93	1090478.38	3
178		722142.00	1090150.85	3	280	722214.72	1090288.06	3	385	722248.33	1090478.42	3
179		722147.34	1090159.08	3	281	722218.91	1090295.86	3	386	722248.80	1090483.61	3
180		722147.84	1090157.74	3	282	722219.43	1090296.84	3	387	722248.08	1090484.20	3
181		722152.74	1090165.00	3	283	722222.87	1090300.93	3	388	722247.62	1090483.94	3
182		722152.22	1090165.32	3	284	722222.37	1090301.27	3	389	722247.36	1090483.45	3
183		722158.51	1090176.39	3	285	722227.57	1090309.96	3	390	722175.58	1090225.88	3
184		722158.74	1090175.47	3	286	722228.19	1090309.64	3	391	722183.35	1090225.43	3
185		722162.07	1090182.27	3	287	722237.87	1090325.53	3	392	722182.70	1090225.89	3
186		722161.53	1090182.93	3	288	722237.39	1090325.89	3				
187		722165.48	1090190.48	3	289	722238.41	1090335.59	3				
188		722166.02	1090190.22	3	290	722238.91	1090326.64	3				
189		722169.50	1090190.54	3	291	722239.44	1090329.19	3				
190		722170.04	1090190.26	3	292	722239.95	1090328.83	3				
191		722174.82	1090207.62	3	293	722243.81	1090334.57	3				
192		722174.30	1090207.90	3	294	722243.31	1090334.89	3				
193		722177.22	1090213.04	3	295	722247.99	1090342.89	3				
194		722177.76	1090212.76	3	296	722248.48	1090342.56	3				
195		722181.16	1090219.84	3	297	722252.19	1090347.69	3				
196		722181.33	1090221.32	3	298	722251.69	1090348.09	3				
197		722180.72	1090221.25	3	299	722254.69	1090352.73	3				
198		722180.58	1090220.00	3	300	722255.19	1090352.39	3				
199		722182.28	1090222.73	3	301	722257.04	1090354.86	3				
200		722181.74	1090223.01	3	302	722256.54	1090355.20	3				
201		722181.22	1090222.24	3	303	722253.32	1090360.90	3				
202		722176.84	1090224.26	3	304	722260.80	1090360.54	3				
203		722176.74	1090224.55	3	305	722267.71	1090364.93	3				
204		722175.47	1090223.82	3	306	722267.31	1090364.40	3				
205		722175.39	1090223.34	3	307	722265.62	1090366.20	3				
206		722175.81	1090223.26	3	308	722264.35	1090365.23	3				
207		722174.43	1090221.31	3	309	722265.95	1090365.71	3				
208		722173.91	1090221.81	3	310	722265.25	1090365.68	3				
209		722174.49	1090222.46	3	311	722274.21	1090379.60	3				
210		722173.88	1090222.71	3	312	722280.16	1090388.55	3				
211		722174.15	1090223.25	3	313	722280.91	1090388.51	3				
212		722174.84	1090222.96	3	314	722280.27	1090389.46	3				
213		722175.89	1090223.88	3	315	722279.85	1090389.02	3				
214		722179.65	1090230.53	3	316	722275.16	1090391.99	3				
215		722179.20	1090230.25	3	317	722274.87	1090392.52	3				
216		722183.97	1090228.20	3	318	722275.55	1090392.54	3				
217		722184.47	1090227.86	3	319	722275.89	1090394.53	3				
218		722186.06	1090229.53	3	320	722276.53	1090394.47	3				
219		722185.56	1090229.87	3	321	722276.20	1090395.05	3				
220		722185.19	1090231.33	3	322	722275.78	1090395.37	3				
221		722186.77	1090231.45	3	323	722275.44	1090394.87	3				
222												

Klad částí

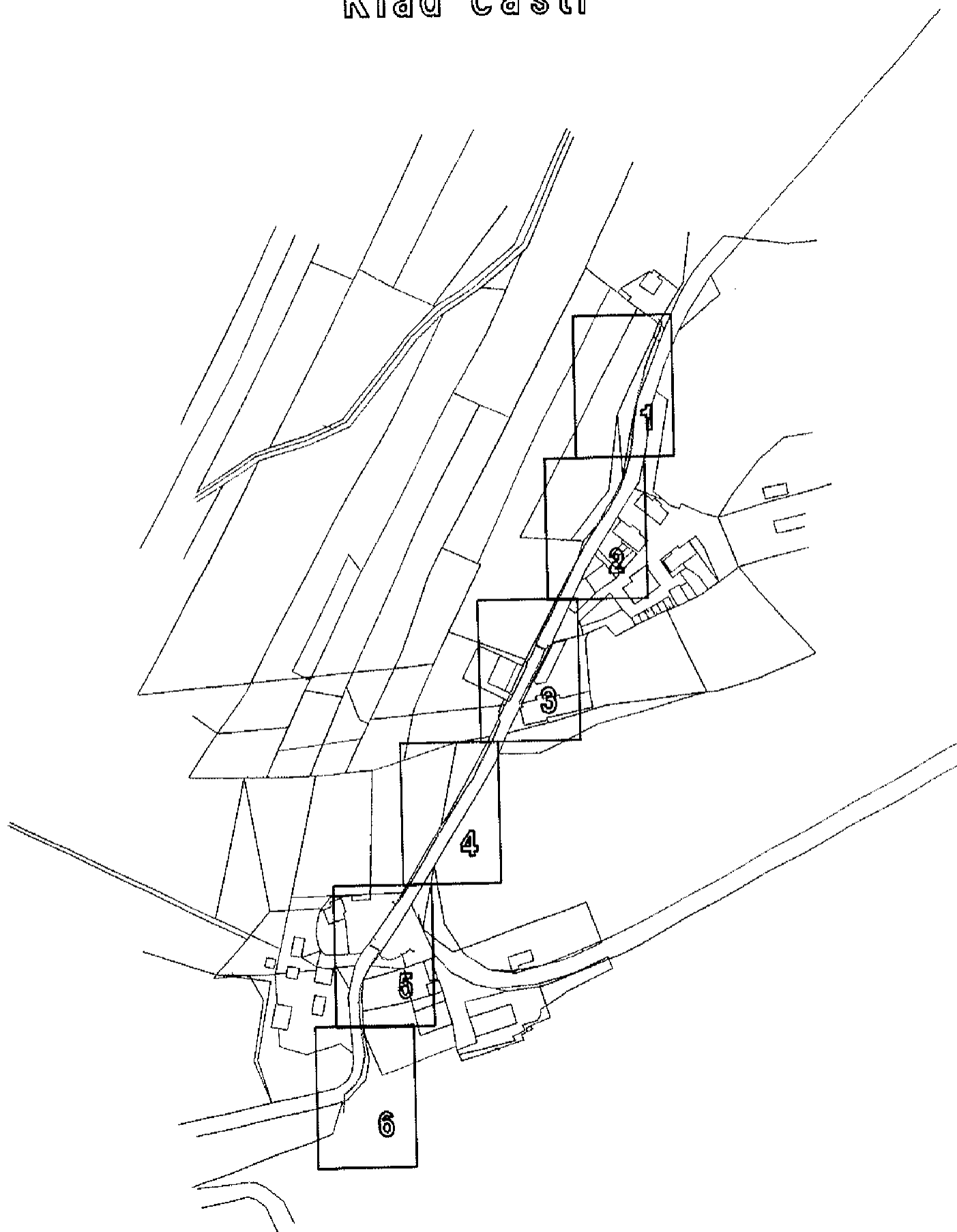

688



655/12

693

662

699

692

698

694

1

691

84

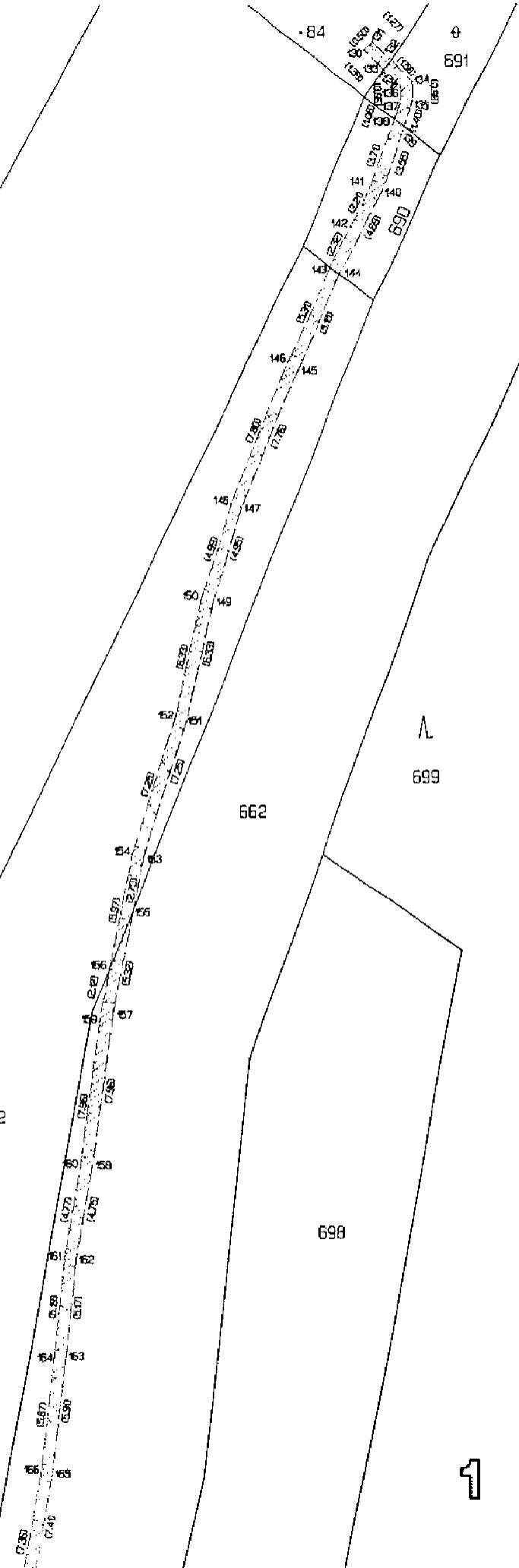

665/12



693

694

698

702/1

67

66

662

702/5

665/12

702/6

702/7

702/8

132-576

702/3

702/4

65

702/2

702/1

64

2

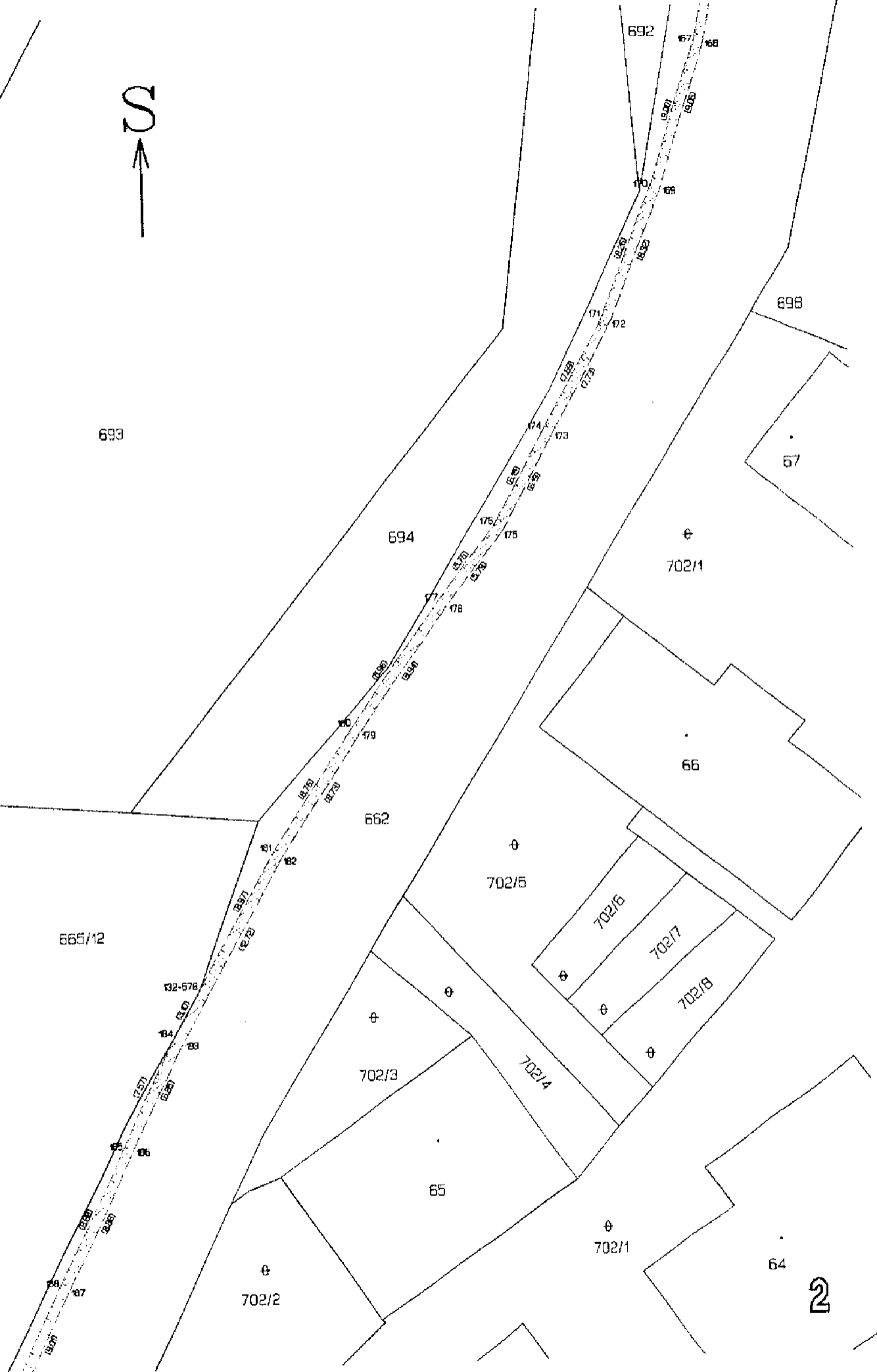

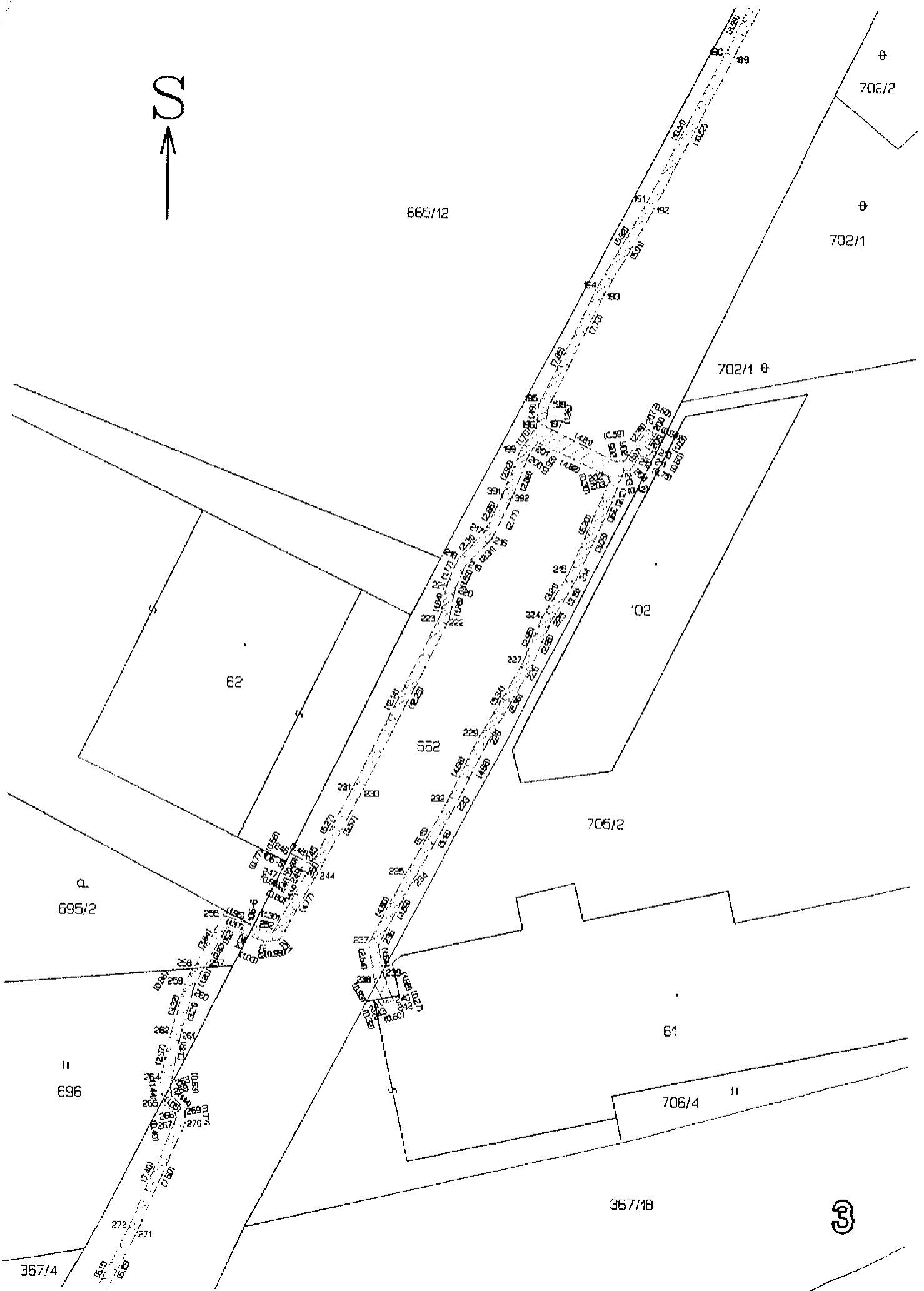

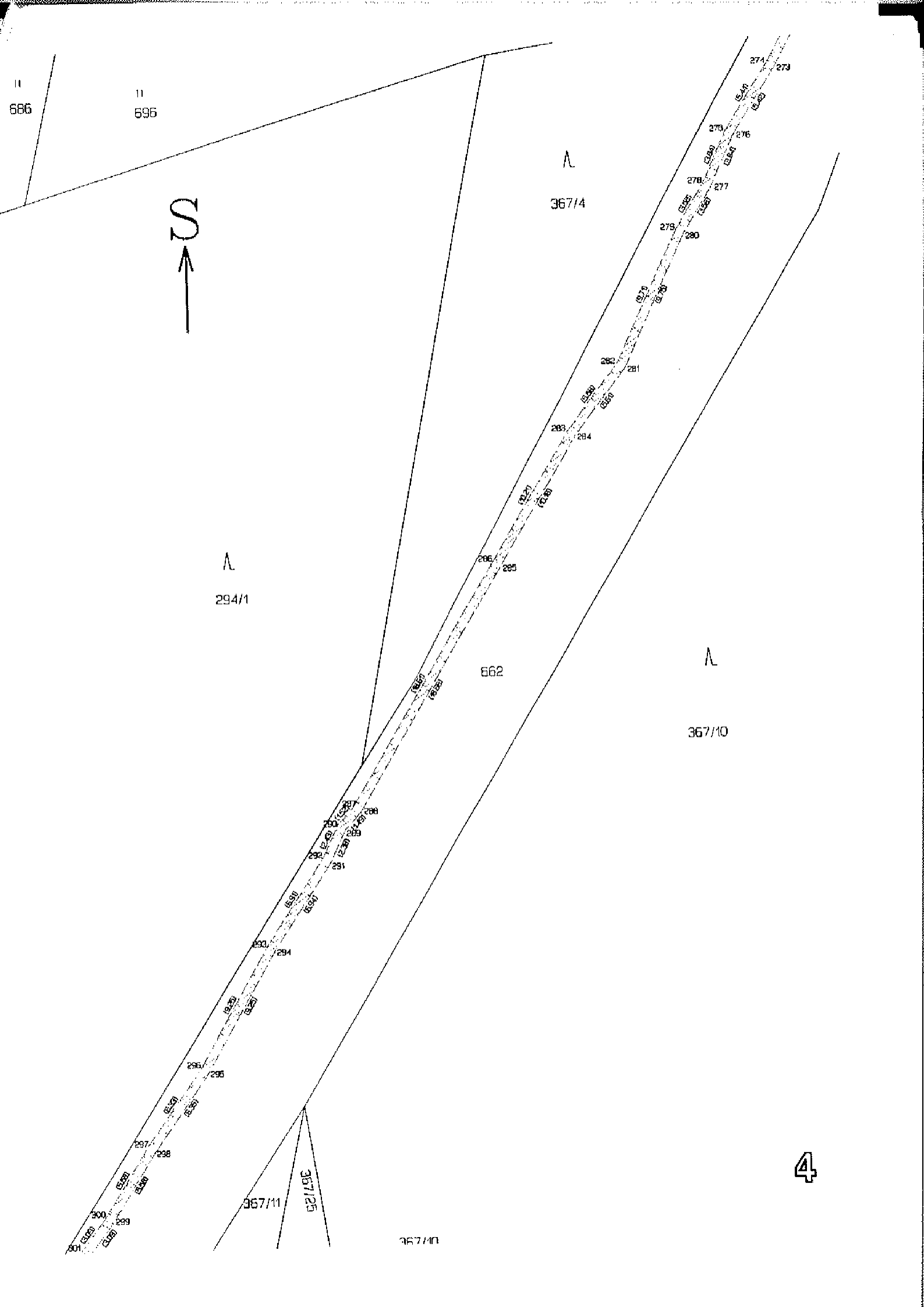

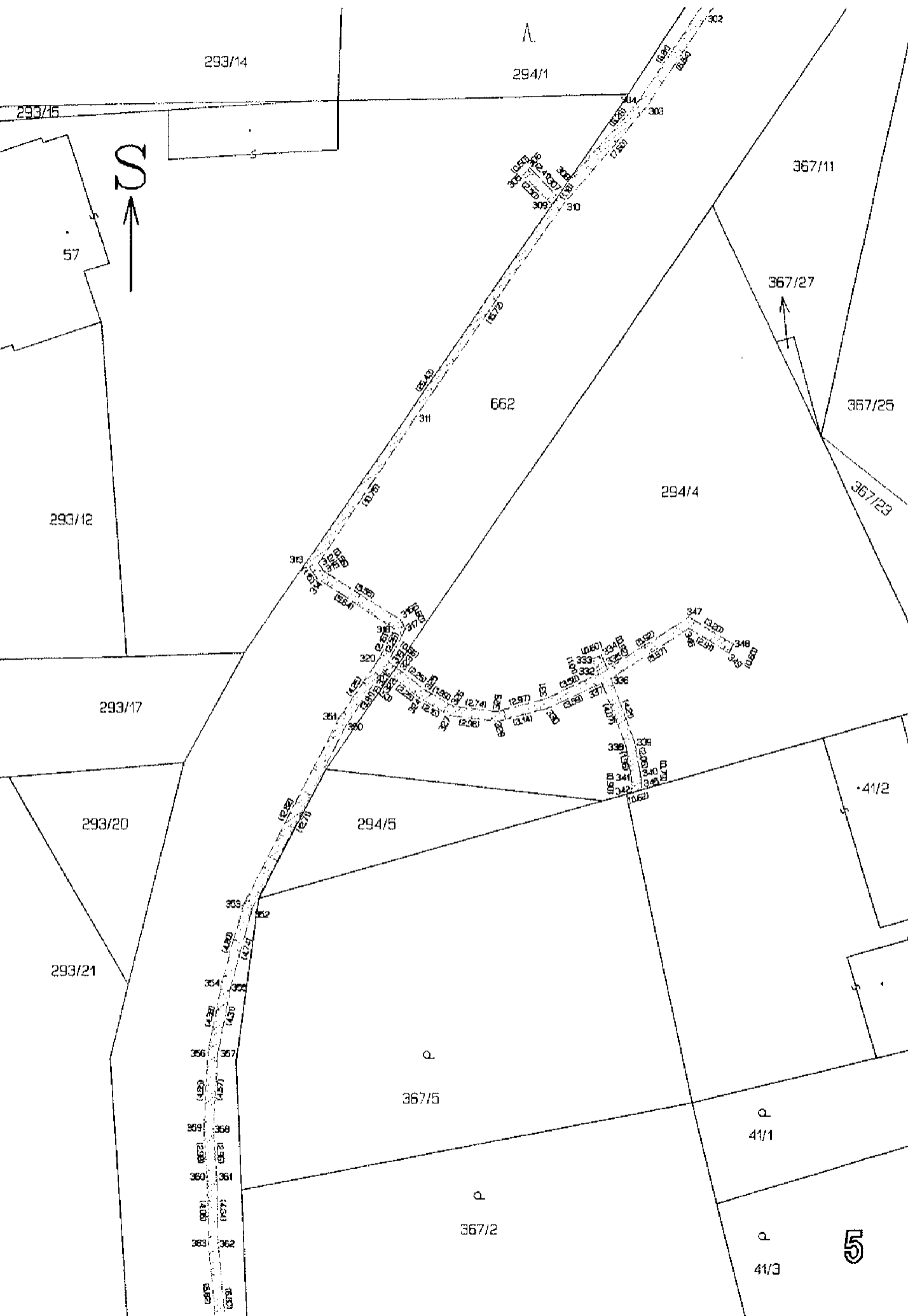



293/21

36712

293/18

662

295/3

36711

