



Smlouva o dílo

č. 2021/OBN/1735

Městská část Praha 10

se sídlem Vršovická 68, Praha 10,
zastoupená Renatou Chmelovou, starostkou

IČ: 00063941

DIČ: CZ00063941

bankovní spojení: Česká spořitelna a.s., pobočka Praha 10, Vršovické nám. č 67

č. účtu: 9021-2000 7333 69/ 0800

Osoby oprávněné k jednání ve věcech smluvních: Ing. Roman Březina vedoucí odboru bytů a nebytových prostor

Osoby oprávněné k jednání ve věcech technických s právem odsouhlasit faktury, změny, vícepráce a převzít dílo: [QR code] referentky OBN/oddělení bytů a nebytových prostor

(dále jen objednatel)

a

RENEKO, s.r.o.

zapsaná v OR, vedeného Městským soudem v Praze, oddíl C, vložka 138547

zastoupená ing. Jiřím Hampejsem - jednatelem

se sídlem Mezilehlá 326/1, 198 00 Praha 9

IČO: 28396065

DIČ: CZ28396065

bankovní spojení: ČSOB a.s., Praha

č. účtu: [QR code]

(dále jen zhotovitel)

uzavírají dnešního dne, měsíce a roku tuto smlouvu o dílo:

I.

Předmět smlouvy

1. Předmětem této smlouvy je oprava volného bytu č. 2 přesná specifikace místa díla ul. Ostružinová 2933/9, k.ú. Záběhllice, Praha 10.

Jedná se o následující práce: bourací práce a demontáže, zednické práce, opravy podlah, zámečnické a truhlářské opravy, malířské a lakýrnické práce opravy elektroinstalace, plynoinstalace, vodovodu a kanalizace.

2. Vlastní rozsah prací je dán cenovou nabídkou na oprava volného bytu č. 2, přesná specifikace místa díla ul. Ostružinová 2933/9, k.ú. Záběhllice, Praha 10, která je nedílnou součástí této smlouvy jako příloha č. 1 a dále projektovou dokumentací na opravu volného bytu zpracovanou Ing. Hanzalem v 8/2021.

3. Zhotovitel se zavazuje provést na vlastní náklady a nebezpečí pro objednatele dílo za podmínek stanovených ve smlouvě a objednatel se mu zavazuje za to zaplatit cenu za podmínek ve smlouvě stanovených

II.

Čas plnění

1. Zhotovitel se zavazuje provést dílo dle článku I. této smlouvy ve lhůtě **62 dnů** od převzetí staveniště. Zhotovitel splní svou povinnost provést dílo jeho řádným ukončením v rozsahu dle této smlouvy a předáním předmětu díla objednateli písemným protokolem podepsaným oběma smluvními stranami.
2. Objednatel je povinen dílo převzít a zaplatit cenu za jeho provedení, stanovenou touto smlouvou pouze v případě, že na něm v době převzetí nebudou zjištěny vady a nedodělky, či jiné nedostatky, bránící řádnému a bezpečnému užívání díla.
3. Zhotovitel je povinen písemně oznámit objednateli, nejpozději 10 dnů předem, kdy bude dílo připraveno k předání.

III.

Cena plnění

1. Smluvní strany se dohodly na celkové pevné ceně za provedení díla dle této smlouvy ve výši:

Cena bez DPH

379 774,80 Kč

slovy: / třístasedmdesátdevěttisícsešmdesátčtyřikorunosmdesáthaléřů koruny české /
DPH ze základu 379 774,80 bude vyčíslena v zákonné výši k termínu zdanitelného plnění a to v příslušné sazbě, dle zákona č. 235/2004 Sb., „O dani z přidané hodnoty“, ve znění pozdějších předpisů.

2. Výše uvedená pevná cena zahrnuje všechny náklady potřebné k provedení díla dle této smlouvy, realizaci a předání řádně provedeného díla zhotovitelem objednateli, jakož i náklady na vybudování, provoz, údržbu, zařízení a vyklizení staveniště a zahrnuje náklady na skládkování.
3. Smluvní strany se dohodly, že pevná cena za řádně provedené dílo podle této smlouvy bude zaplacená na účet zhotovitele takto:
 - a) veškeré faktury mohou být vystaveny a proplaceny jen v rozsahu skutečně provedených prací. Soupis provedených prací, potvrzený zástupcem objednatele bude nedílnou součástí každé takovéto faktury. Nedílnou součástí každé faktury bude zjišťovací protokol se soupisem skutečně provedených prací a zabudovanosti jednotlivých zařízení odsouhlasený technickým dozorem objednatele. Objednatel zálohy neposkytuje.
 - b) závěrečná faktura bude vystavena zhotovitelem do 15 dnů od odevzdání díla zhotovitelem a jeho převzetí objednatelem a budou v ní vypořádány všechny dosud proplacené faktury. Součástí závěrečné faktury bude doklad o vyrovnání spotřebovaných médií.
 - c) zhotovitel má právo fakturovat jen do výše 90% smluvní ceny. Zbývajících 10% pevné ceny uhradí objednatel po odstranění poslední vady a nedodělku, uvedené v přijímacím protokolu.
 - d) splatnost všech faktur je 30 dnů od doručení faktury objednateli.
4. Práce objednatelem dodatečně písemně vyžádané nad rozsah předpokládaný projektem nebo výzvou více zájemcům, uhradí objednatel po vzájemné písemné dohodě o jejich rozsahu a ceně. S realizací víceprací zhotovitel nezapočne před uzavřením této písemné dohody. Skutečnosti rozhodné pro účtování víceprací zaznamenávají smluvní strany do stavebního deníku. Odsouhlasené zápisy jsou závazným podkladem pro účtování a úhradu víceprací.
5. Objednatel se zavazuje, že řádně provedené a dokončené dílo převezme a zaplatí za něj smluvní cenu.

IV.

Závazky zhotovitele

1. zhotovitel je povinen provést dílo podle této smlouvy, tj. veškeré práce a dodávky kompletně v patřičné kvalitě a včas a to v souladu se zadávací dokumentací uvedenou v čl. I. této smlouvy, platnými právními předpisy a technickými normami. Zhotovitel je povinen upozornit objednatele na případné vady projektové dokumentace a to neprodleně po jejich zjištění.
2. při realizaci staveb je zhotovitel povinen si počínat s odbornou péčí, bude chránit zájmy i majetek objednatele, omezí v možné míře negativní dopady stavební činnosti na okolí. Za škodu, kterou způsobí na majetku objednatele či třetích osob v souvislosti s prováděním shora popsaného díla, odpovídá v plném rozsahu.
3. zhotovitel odpovídá za pořádek a čistotu na staveništi, které bylo zhotoviteli předáno objednatelem, a je povinen na své náklady odstraňovat odpady a nečistoty vzniklé jeho pracemi. Totéž se týká zamezení znečišťování prostor a vozovek mimo staveniště vlivem své činnosti dle předpisů platných na území obce hl. m. Prahy.
4. zhotovitel se zavazuje vyzvat objednatele písemně zápisem ve stavebním deníku k prověření všech prací, které mají být podle popisu v zadávací dokumentaci zakryty. Předepsané zkoušky, prokazující bezchybnost provedení částí díla, musí být provedeny před jejich zakrytím jinými konstrukcemi. Nejpozději do 7 kalendářních dnů po předání a převzetí díla je zhotovitel povinen zcela vyklidit staveniště a vyklizené je předat objednateli.
5. zhotovitel je povinen vést ode dne převzetí staveniště stavební deník. Do stavebního deníku se zapisují všechny skutečnosti rozhodné pro plnění smlouvy, zejména údaje o časovém postupu prací a jejich jakosti, jakož i zdůvodnění odchylek provádění díla od zadávací dokumentace. Objednatel je povinen sledovat obsah deníku a k jeho zápisům připojovat své stanovisko. Zhotovitel je povinen uchovat stavební deník 10 let od předání a převzetí díla dle této smlouvy. První kopie stavebního (montážního) deníku předá zhotovitel objednateli nejpozději s předávacím protokolem. Zhotovitel předá objednateli všechny potřebné doklady jako např. výchozí revize, protokoly o zkouškách, certifikáty materiálů, zjednodušenou dokumentaci stávajícího stavu.
6. pro realizaci díla je nutno zajistit odběr el. energie formou vlastního elektroměru a se správnou firmou dohodnout prostory pro zařízení staveniště, způsob úhrady za odběr vody, zvýšené náklady na úklid a osvětlení. Pro dopravu materiálu nelze používat osobní výtahy v domech.
7. zhotovitel je povinen vývěskou v domě (popřípadě jednotlivých domech), umístěnou na viditelném místě, seznámit nájemce s rozsahem prováděných prací a konečným termínem dokončení díla. Vývěska bude opatřena razítkem a podpisem zhotovitele.

V.

Smluvní pokuty

1. Zhotovitel je povinen uhradit objednateli smluvní pokutu ve výši 1 000,- za každý započatý den prodlení za:
 - a) nedodržení konečného termínu dokončení díla
 - b) za prodlení s odstraněním vad a nedodělků v termínech stanovených ve stavebním deníku.
2. Zhotovitel je oprávněn uložit objednateli úrok z prodlení ve výši 0,05 % z fakturované částky za každý den prodlení ode dne splatnosti řádně vystavené faktury.

VI.

Záruční doba a odpovědnost za vady

1. Zhotovitel odpovídá za to, že předmět této smlouvy je zhotoven podle předané zadávací dokumentace, stavebního povolení a podmínek stanovených touto smlouvou a v záruční době bude mít vlastnosti obvyklé či v této smlouvě dohodnuté.
2. Záruční doba je stanovena na **60 měsíců** na veškeré práce. Záruční doba začíná běžet dnem předání a převzetí díla objednatelem.
3. Zhotovitel odpovídá za vady díla dle příslušných ustanovení platného právního řádu.

VII.



Odstoupení od smlouvy

Smluvní strany se dohodly, že za podstatné porušení smluvních povinností dle této smlouvy, které může být důvodem k odstoupení od smlouvy, bude považováno ze strany objednatele:

- zhotovitel je v prodlení s konečným termínem předání dokončeného díla více než sedm kalendářních dnů.
- zhotovitel je v prodlení s plněním předmětu díla dle této smlouvy o více než sedm kalendářních dnů.
- zhotovitel neprovede dílo v kvalitě dle schválené PD, dle stavebního povolení, platných právních předpisů a technických norem.
- zhotovitel bez vážných důvodů přerušil práce na díle na dobu delší než sedm kalendářních dnů.
- zhotovitel si při realizaci nepočíná s odbornou péčí, nechrání zájmy a majetek objednatele, případně třetích osob a neomezuje v možné míře negativní dopady stavební činnosti na okolí

VIII.

Ostatní ujednání

1. Zhotovitel prohlašuje, že má oprávnění vykonávat živnost v rozsahu předmětu této smlouvy.
2. Do funkce technického dozoru objednatele (dále TDO) byly objednatelem jmenovány paní  a paní  za ÚMČ Praha 10 a paní  za správní firmu AUSTIS správa .s.r.o.
3. Technický dozor je oprávněn zejména:
 - zastupovat objednatele ve věcech technických při jednáních se zhotovitelem a stavebním úřadem
 - na vyzvání učiněné zhotovitelem nejméně 3 dny předem přebírat práce a dodávky, které budou v dalším postupu realizace díla zakryty
 - provádět kontrolu kvality díla
 - provádět kontrolu odstraňování vad a nedodělků, včetně potvrzení jejich odstranění

- vydat souhlasné stanovisko k protokolu o předání a převzetí dokončeného díla
- kontrolovat a stvrzovat zápisem do stavebního deníku dodržování postupu prací podle zadávací dokumentace, případně dalších požadavků objednatele
- kontrolovat a stvrzovat soupisy provedených prací zhotovitele a přebírat jeho faktury
- potvrdit protokol o předání a převzetí staveniště

4. Funkci stavbyvedoucího bude jako osoba určená zhotovitelem vykonávat pan **ing. Jiří Hampejs**
tel: 

5. Osobou odpovědnou, u které budou uplatňovány vady a nedodělky objednatelem, je ze strany zhotovitele pan **ing. Jiří Hampejs**

IX.

Závěrečná ustanovení

1. smlouva nabývá platnosti i účinnosti dnem jejího podpisu oběma smluvními stranami.
2. smlouvu lze měnit a doplňovat pouze po dohodě smluvních stran formou písemných dodatků k této smlouvě, podepsaných oběma smluvními stranami.
3. otázky neupravené touto smlouvou se řídí ustanoveními občanského zákoníku a platného právního řádu.
4. smlouva se vyhotovuje ve třech exemplářích, z nichž zhotovitel obdrží jedno paré a objednatel obdrží dvě paré.
5. účastníci si smlouvu řádně přečetli a s jejím obsahem souhlasí, což stvrzují svými podpisy.

Datum: 07 -12- 2021

.....
objednatel/ 

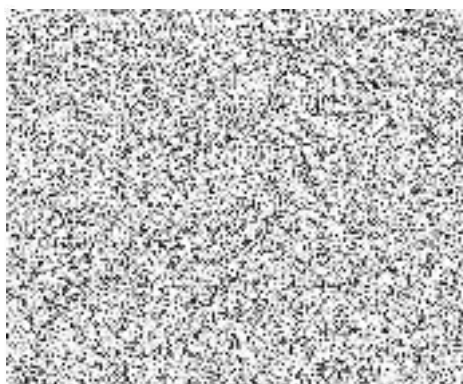

Krycí list rozpočtu

Název stavby:	Oprava bytu č.2	Objednatel:	M.Č. Praha 10 _ OBN	IČ/DIČ:	00063941/CZ00063941
Druh stavby:	stavební opravy	Projektant:	Jiří Hanzal	IČ/DIČ:	24196410/CZ 24196410
Lokalita:	Ostružinová 2933/9, BJ č.2	Zhotovitel:	RENEKO s.r.o.	IČ/DIČ:	28396065/CZ28396065
Začátek výstavby:	01.09.2021	Konec výstavby:		Položek:	342
JKSO:		Zpracoval:	J.Hanzal	Datum:	03.08.2021

Rozpočtové náklady v Kč

A		B		C		
Základní rozpočtové náklady		Doplnkové náklady		Náklady na umístění stavby (NUS)		
HSV	Dodávky	54 602,83	Práce přesčas	0,00	Zařízení staveniště	0,00
	Montáž	96 185,26	Bez pevné podl.	0,00	Mimostav. doprava	0,00
PSV	Dodávky	78 289,51	Kulturní památka	0,00	Uzemní vlivy	0,00
	Montáž	106 521,52			Provozní vlivy	0,00
"M"	Dodávky	531,69			Ostatní	0,00
	Montáž	17 654,40			NUS z rozpočtu	0,00
Ostatní materiál		130,00				
Přesun hmot a sutí		2 680,85				
ZRN celkem		356 596,06	DN celkem	0,00	NUS celkem	23 178,74
			DN celkem z obj.	0,00	NUS celkem z obj.	0,00
					ORN celkem	0,00
					ORN celkem z obj.	0,00

Základ 0%	0,00	DPH 15%	56 966,22	Celkem bez DPH	379 774,80
Základ 15%	379 774,80	DPH 21%	0,00	Celkem včetně DPH	436 741,02
Základ 21%	0,00				

Projektant	Objednatel	Zhotovitel
Datum, razítko a podpis	Datum, razítko a podpis	Datum, razítko a podpis

Poznámka

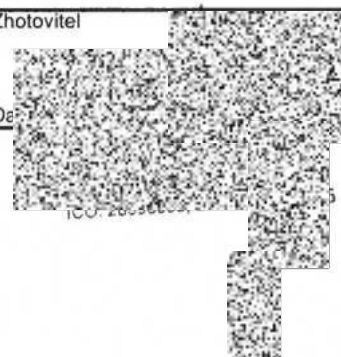

Stavební rozpočet - rekapitulace

Název stavby:	Oprava bytu č. 2	Doba výstavby:		Objednatel:	M.Č. Praha 10_ OBN
Druh stavby:	stavební opravy	Začátek výstavby:	01.09.2021	Projektant:	Jiří Hanzal
Lokalita:	Ostružinová 2933/9, BJ č. 2	Konec výstavby:		Zhotovitel:	RENEKO s.r.o.
Zpracoval:	J. Hanzal	Zpracováno dne:	03.08.2021	Zpracováno dne:	03.08.2021

Objekt	Kód	Zkrácený popis	Náklady (Kč) - dodávka	Náklady (Kč) - montáž	Náklady (Kč) - celkem	Celková hmotnost (t)
34		Stěny a příčky	10 136,79	5 537,21	15 674,00	1,38
41		Stropy a stropní konstrukce (pro pozemní stavby)	0,00	0,00	0,00	0,00
45		Podkladní a vedlejší konstrukce (kromě vozovek a železničního svršku)	0,00	0,00	0,00	0,00
60		Omitky ze suchých směsí	2 763,76	9 109,00	11 872,76	0,31
61		Úprava povrchů vnitřní	7 759,69	37 196,24	44 955,93	2,55
63		Podlahy a podlahové konstrukce	17 614,06	10 415,14	28 029,20	0,71
64		Výplně otvorů	15 925,98	11 544,02	27 470,00	1,24
711		Izolace proti vodě	0,00	0,00	0,00	0,00
714		Izolace akustické a protiořesová opatření	0,00	1 746,60	1 746,60	0,19
721		Vnitřní kanalizace	2 949,50	1 527,06	4 476,56	0,00
722		Vnitřní vodovod	3 178,09	5 261,66	8 439,75	0,03
723		Vnitřní plynovod	362,13	5 835,12	6 197,25	0,00
725		Zařizovací předměty	17 183,70	6 518,80	23 702,50	0,04
726		Instalační prefabrikáty	0,00	0,00	0,00	0,00
728		Vzduchotechnika	0,00	2 466,00	2 466,00	0,00
733		Rozvod potrubí	6,20	312,80	319,00	0,00
734		Armatury	0,00	0,00	0,00	0,00
735		Otopná tělesa	10,70	1 109,30	1 120,00	0,00
762		Konstrukce tesařské	0,00	0,00	0,00	0,00
763		Dřevostavby	0,00	0,00	0,00	0,00
766		Konstrukce truhlářské	17 662,51	18 964,49	36 627,00	0,15
767		Konstrukce doplňkové stavební (zámečnické)	0,00	3 280,00	3 280,00	0,05
771		Podlahy z dlaždic	0,00	0,00	0,00	0,00
775		Podlahy vlysové a parketové	0,00	0,00	0,00	0,00
776		Podlahy povlakové	30 567,84	28 422,11	58 989,95	0,23
781		Obklady (keramické)	328,37	1 809,63	2 138,00	0,01
783		Nátěry	2 650,20	6 252,93	8 903,13	0,01
784		Maľby	3 390,28	18 341,84	21 732,12	0,09
785		Tapetování	0,00	3 116,48	3 116,48	0,00
786		Čalounické úpravy	0,00	570,00	570,00	0,00
787		Zasklívání	0,00	986,70	986,70	0,15
90		Hodinové zúčtovací sazby (HZS)	0,00	295,00	295,00	0,00
95		Různé dokončovací konstrukce a práce na pozemních stavbách	151,01	12 855,95	13 006,96	0,35
96		Bourání konstrukcí	182,09	7 402,79	7 584,88	3,22
97		Prorážení otvorů a ostatní bourací práce	69,45	1 829,91	1 899,37	0,61
M		Montážní přírážky	0,00	1 424,09	1 424,09	0,00
M21		Elektromontáže	420,25	13 946,75	14 367,00	0,00
M22		Montáže sdělovací a zabezpečovací techniky	111,45	730,55	842,00	0,00
M65		Elektroinstalace	0,00	1 553,00	1 553,00	0,00
S		Přesuny sutí	2,74	2 678,11	2 680,85	0,00
		Ostatní materiál	130,00	0,00	130,00	0,00
Celkem:					356 596,06	

Stavební rozpočet

Název stavby:	Oprava bytu č.2	Doba výstavby:	Objednatel:	M.Č. Praha 10 _ OBN
Druh stavby:	stavební opravy	Začátek výstavby:	Projektant:	Jiří Hanzal
Lokalita:	Ostružinová 2933/9, BJ č.2	Konec výstavby:	Zhotovitel:	RENEKO s.r.o.
JKSO:		Zpracováno dne:	Zpracoval:	J.Hanzal

Č	Objekt	Kód	Zkrácený popis Rozměry	MJ	Množství	Cena/MJ (Kč)	Náklady (Kč)			Hmotnost (t)		Genová soustava	
							Dodávka	Montáž	Celkem	Jednot.	Celkem		
34							10 136,79	5 537,21	15 674,00			1,38	
Stěny a příčky													
1		342255020RT2	Příčky z desek Ytong tl. 5 cm (WC)	m2	0,00	876,80	0,00	0,00	0,00	0,05	0,00	RTS I / 2021	
2		342255024R00	Příčky z desek Ytong tl. 10 cm	m2	18,25	808,00	9 855,94	4 890,06	14 746,00	0,07	1,36	RTS I / 2021	
3		342255022R00	Příčky z desek Ytong tl. 7,5 cm (jádro)	m2	0,00	896,00	0,00	0,00	0,00	0,06	0,00	RTS I / 2021	
4		342941115R00	Připojení příček kolovou vloženou při zdění	m	16,00	59,00	280,85	647,15	928,00	0,00	0,02	RTS I / 2021	
5		346244351RT2	Obezdníka koupelnových van tl. 6,5 cm	m2	0,00	0,00	0,00	0,00	0,00	0,14	0,00	RTS I / 2021	
6		342263526RD3	Osazení a dodávka revizních dvířek 600-400x600 mm pro ZTI do příček tl.50mm, (WC)	kus	0,00	0,00	0,00	0,00	0,00	0,01	0,00	RTS I / 2021	
41							0,00	0,00	0,00			0,00	
Stropy a stropní konstrukce (pro pozemní stavby)													
7		416021123R00	Podhledy SDK, kovová kce C.D. 1x deska RBI 1x opláštěná bez minerální izolace, desky impregnované tl. 12,5mm	m2	0,00	0,00	0,00	0,00	0,00	0,01	0,00	RTS I / 2021	
45							0,00	0,00	0,00			0,00	
Podkladní a vedlejší konstrukce (kromě vozovek a železničního svršku)													
8		457451111R00	Cementový potěr tl do 4 cm bez vložky (po vybouraných skříních)	m2	0,00	0,00	0,00	0,00	0,00	0,09	0,00	RTS I / 2021	
60							2 763,76	9 109,00	11 872,76			0,31	
Omlítka ze suchých směsí													
9		601011179RT6	Stěrka na stropních podhledech minerální Cemix (původní jádro)	m2	0,00	0,00	0,00	0,00	0,00	0,00	0,00	RTS I / 2021	
10		601011193R00	Kontaktní nátěr pod omlítka Cemix K bílý	m2	0,00	0,00	0,00	0,00	0,00	0,00	0,00	RTS I / 2021	
11		601016191R00	Penetrační nátěr stropů PROFÍ Putzgrund	m2	63,26	63,00	1 428,46	2 556,92	3 985,38	0,00	0,02	RTS I / 2021	
12		602021141RT2	Štuk na stěnách vnitřní Baumit Extra, ručně (oprava po stržených tapetách a věš. stěn)	m2	76,95	102,50	1 335,30	6 552,08	7 887,38	0,00	0,29	RTS I / 2021	
61							7 759,69	37 196,24	44 955,93			2,55	
Úprava povrchů vnitřní													
13		611403380R00	Hrubá výplň rýh ve střepech do 3x3 cm maltou z SMS	m	0,00	0,00	0,00	0,00	0,00	0,00	0,00	RTS I / 2021	
14		611421122R0C	Oprava - omlítka vnitřní stropů rovných, MVC, hladká štuková	m2	28,40	437,00	2 227,06	10 183,74	12 410,80	0,05	1,55	RTS I / 2021	
15		611456156R0C	Vnitřní omlítka stropů, příplatek za vyhlazení (po stržených tapetách)	m2	11,55	110,00	0,00	1 270,50	1 270,50	0,00	0,00	RTS I / 2021	
16		611401991R00	Příplatek za přísadu pro zvýšení přilnavosti (strop)	m2	11,55	6,00	69,30	0,00	69,30	0,00	0,00	RTS I / 2021	
17		611421131RT2	Oprava váp. omítek stropů do 5% plochy - štukových	m2	35,21	88,00	514,92	2 583,56	3 098,48	0,00	0,08	RTS I / 2021	
18		612401391R00	Omlítka malých ploch vnitřních stěn do 1 m2	kus	2,00	277,00	80,74	473,26	554,00	0,04	0,09	RTS I / 2021	
19		612401911R00	Příplatek za zaházení povrchu	m2	2,00	60,00	0,00	120,00	120,00	0,00	0,00	RTS I / 2021	
20		612403380R00	Hrubá výplň rýh ve stěnách do 3x3 cm maltou ze SMS	m	6,00	55,50	36,12	296,88	333,00	0,00	0,01	RTS I / 2021	
21		612403387R00	Hrubá výplň rýh ve stěnách do 15x10cm maltou z SMS	m	0,00	216,50	0,00	0,00	0,00	0,03	0,00	RTS I / 2021	
22		612421231RT2	Oprava vápen omítek stěn do 10 % pl. - štukových	m2	131,05	97,00	1 975,42	10 736,43	12 711,85	0,00	0,47	RTS I / 2021	
23		612481211RT2	Montáž vyztužné síť (perlinky) s přesahem do stěrky-vnit.stěny	m2	40,00	248,00	2 637,39	7 282,61	9 920,00	0,00	0,15	RTS I / 2021	
24		612451111R00	Omlítka vnitřní zdvia, MC, hrubá zatřená (obklad)	m2	5,00	242,00	218,75	991,25	1 210,00	0,04	0,20	RTS I / 2021	
25		612479113RT4	Provedení vnitřní omítky stěn dvouvrstvě, ručně (kuchyň)	m2	9,00	362,00	0,00	3 258,00	3 258,00	0,00	0,00	RTS I / 2021	
26		612421221R00	Oprava vápen omítek stěn štukem - hladkých (po oškrábání nátěru)	m2	0,00	0,00	0,00	0,00	0,00	0,01	0,00	RTS I / 2021	
27		611401971R00	Příplatek za protiplišňovou přísadu do štuk vrstvy	m2	0,00	0,00	0,00	0,00	0,00	0,00	0,00	RTS I / 2021	
63							17 614,06	10 415,14	28 029,20			0,71	
Podlahy a podlahové konstrukce													
28		632411904R00	Penetrace savých podkladů Cemix 0,25 l/m2	m2	64,27	78,00	2 391,28	2 621,78	5 013,06	0,00	0,02	RTS I / 2021	
29		631664111R00	Oprava beton. podlah cement. hmotou tl. do 10 mm	m2	0,00	585,01	0,00	0,00	0,00	0,02	0,00	RTS I / 2021	
30		632411107RT1	Samonivelační stěrka Cemix, ruč zpracování tl.7mm (po vybourání dlažby)	m2	52,37	392,00	14 130,48	6 398,56	20 529,04	0,01	0,65	RTS I / 2021	
31		632419102RT2	Samonivelač. stěrka BASF, ruční zpracování tl.2 mm	m2	11,90	209,00	1 092,30	1 394,80	2 487,10	0,00	0,04	RTS I / 2021	
32		632411105RT1	Samonivelační stěrka Cemix, ruč zpracování tl.5 mm	m2	0,00	0,00	0,00	0,00	0,00	0,01	0,00	RTS I / 2021	
64							15 925,98	11 544,02	27 470,00			1,24	
Výplně otvorů													
33		642940012RAC	Dvěře jednokřídlové 60-70/197 ze 2/3 skio - Sepos	kus	0,00	0,00	0,00	0,00	0,00	0,18	0,00	RTS I / 2021	
34		642940014RAC	Dvěře jednokřídlové 80/197, ze 2/3 skio - Sepos	kus	4,00	3 344,00	7 959,72	5 416,28	13 376,00	0,18	0,71	RTS I / 2021	
35		642940010RAC	Dvěře jednokřídlové 60-70/197, plné	kus	2,00	1 100,00	1 296,54	903,46	2 200,00	0,18	0,35	RTS I / 2021	
36		642942111RT3	Osazení zárubní dvířek ocelových, pl. do 2,5m2 vč. dodávky zárubně 60-70x197x11cm	kus	2,00	1 967,00	2 193,17	1 740,83	3 934,00	0,03	0,06	RTS I / 2021	
37		642942111RT4	Osazení zárubní dvířek ocelových , pl. do 2,5m2 vč. dodávky zárubně 80x197x11cm	kus	4,00	1 990,00	4 476,55	3 483,45	7 960,00	0,03	0,12	RTS I / 2021	
711							0,00	0,00	0,00			0,00	
Izolace proti vodě													
38		711212000RT1	Penetrace podkladu pod hydroizolační nátěr,vč. dod.	m2	0,00	0,00	0,00	0,00	0,00	0,00	0,00	RTS I / 2021	
39		711212002RT6	Hydroizolační povlak - nátěr stěn nebo stěrka	m2	0,00	0,00	0,00	0,00	0,00	0,00	0,00	RTS I / 2021	
40		711212601RT1	Těsnící pás do spoje podlaha - stěna	m	0,00	0,00	0,00	0,00	0,00	0,00	0,00	RTS I / 2021	
714							0,00	1 746,60	1 746,60			0,19	
Izolace akustické a protitřesová opatření													
41		714180801R0C	Demontáž akustických izolačních stropních vložek	m2	28,40	61,50	0,00	1 746,60	1 746,60	0,01	0,19	RTS I / 2021	
721							2 949,50	1 527,06	4 476,56			0,00	
Vnitřní kanalizace													
42		721170905R00	Oprava potrubí PVC odpadní, vsazení odbočky D 50	kus	2,00	295,00	122,39	467,61	590,00	0,00	0,00	RTS I / 2021	
43		721170909R00	Oprava potrubí PVC odpadní, vsazení odbočky D 110	kus	0,00	0,00	0,00	0,00	0,00	0,00	0,00	RTS I / 2021	
44		721171209R00	Trubka pro připojení WC, HL202, D 110/50 mm	kus	0,00	0,00	0,00	0,00	0,00	0,00	0,00	RTS I / 2021	
45		721176103R00	Potrubí HT připojovací D 50 x 1,8 mm	m	2,50	263,00	215,71	441,79	657,50	0,00	0,00	RTS I / 2021	

	784	Malby				3 390,28	18 341,84	21 732,12	0,09	
239	784495901R00	Oprava, izolování 1x syntetika, místnost do 3,8 m	m2	0,00	0,00	0,00	0,00	0,00	0,00	0,00 RTS I / 2021
240	784452911R00	Malba směsí tekut.2x.1bar+obrus míst. 3,8 m	m2	268,00	58,50	1 613,44	14 064,56	15 678,00	0,00	0,05 RTS I / 2021
241	784414301R00	Penetrace podkladu nátěrem HET A-Grund	m2	268,00	22,59	1 776,84	4 277,28	6 054,12	0,00	0,04 RTS I / 2021
242	784442021RT1	Malba disperzní intenz. HET Helltline, výška do 3,8m pro sádkokarty. 2 x nátěr	m2	0,00	0,00	0,00	0,00	0,00	0,00	0,00 RTS I / 2021
	785	Tapetování				0,00	3 116,48	3 116,48	0,00	
243	785411800R00	Odstránění tapet lepených papírových do 3,8 m	m2	76,95	40,50	0,00	3 116,48	3 116,48	0,00	0,00 RTS I / 2021
	786	Čalounické úpravy				0,00	570,00	570,00	0,00	
244	786622211R0C	Demontáž žaluzie horizontální vnitřní AL lamely bílé	m2	3,75	152,00	0,00	570,00	570,00	0,00	0,00 RTS I / 2021
	787	Zasklívání				0,00	986,70	986,70	0,15	
245	787600801R00	Vysklívání oken skla plochého o ploše do 1 m2	m2	0,00	0,00	0,00	0,00	0,00	0,01	0,00 RTS I / 2021
246	787662331R00	Zasklívání oken, na listy, plovákové dl.3 m, tl.4 mm	m2	0,00	0,00	0,00	0,00	0,00	0,01	0,00 RTS I / 2021
247	787100817R0C	Oprava - vyčistění zasklených lodží - sklo profilové jednoduché	m2	6,90	143,00	0,00	986,70	986,70	0,02	0,15 RTS I / 2021
	90	Hodinové účtovací sazby (HZS)				0,00	295,00	295,00	0,00	
248	900C R11	HZS - vyklizení a likvidace nábytku (postel)	h	1,00	295,00	0,00	295,00	295,00	0,00	0,00 RTS I / 2021
	95	Různé dokončovací konstrukce a práce na pozemních stavbách				151,01	12 855,95	13 006,96	0,35	
249	952901110R00	Čištění mytím vnějších ploch oken a dveří	m2	12,96	50,50	12,60	641,88	654,48	0,00	0,00 RTS I / 2021
250	952901111R00	Vyčistění budov o výšce podlaží do 4 m	m2	75,16	118,00	107,76	8 761,12	8 868,88	0,00	0,00 RTS I / 2021
251	952902110R00	Čištění zametáním v místnostech a chodbách	m2	100,00	5,20	0,00	520,00	520,00	0,00	0,00 RTS I / 2021
252	954313101R00	Opláštění z SDK,3 str., do 200x200 mm,RB tl.12,5 mm (zakrytí potrubí)	m	0,00	0,00	0,00	0,00	0,00	0,01	0,00 RTS I / 2021
253	954312100R0C	Opláštění z konstr. desek SDK tl.12,5 mm, RKB KNAUF White 2000x1250x12,5	m	0,00	0,00	0,00	0,00	0,00	0,01	0,00 RTS I / 2021
254	952902121R00	Odstránění holubiho trusu z podlah do tl. 5 cm (lodžie)	m2	6,90	147,00	0,00	1 014,30	1 014,30	0,05	0,35 RTS I / 2021
255	952233110R0C	Desinfekce plošné v místnosti obytných budov (lodžie)	m2	6,90	73,00	2,82	500,88	503,70	0,00	0,00 RTS I / 2021
256	952801110R0C	Oprava - čištění mytím ploch dlažeb a obkladů vč. přespárování	m	27,80	52,00	27,82	1 417,78	1 445,60	0,00	0,00 RTS I / 2021
	96	Bourání konstrukcí				182,09	7 402,79	7 584,88	3,22	
257	962031163R00	Bourání přiček z tvárnice vápenopisk. tl. do 100 mm	m2	7,00	127,50	107,10	785,40	892,50	0,22	1,52 RTS I / 2021
258	965048515R00	Broušení betonových povrchů do tl. 5 mm (koupelna+WC)	m2	0,00	0,00	0,00	0,00	0,00	0,01	0,00 RTS I / 2021
259	968061112R00	Vyvěšení dřevěných okenních křidel pl. do 1,5 m2	kus	0,00	0,00	0,00	0,00	0,00	0,00	0,00 RTS I / 2021
260	968061126R00	Vyvěšení dřevěných dveřních křidel (kuchyň)	kus	1,00	30,30	0,00	30,30	30,30	0,00	0,00 RTS I / 2021
261	968062747R00	Vybourání dřevěných stěn plochy nad 4 m2 (kuchyň, kout)	m2	0,00	0,00	0,00	0,00	0,00	0,02	0,00 RTS I / 2021
262	968062991R00	Vybourání dřevěných deštění a obkladů (kuchyň + předsíni)	m2	0,00	0,00	0,00	0,00	0,00	0,00	0,00 RTS I / 2021
263	968072455R00	Vybourání kovových dveřních zárubní pl. do 2 m2 (kuchyň)	m2	1,00	380,00	26,94	353,06	380,00	0,08	0,08 RTS I / 2021
264	962086107R0C	Bourání konstrukcí z plynosilik. a porobetonu tl.10 cm (pull + sokl v kuchyni)	m3	0,32	995,00	48,05	265,37	313,43	0,12	0,04 RTS I / 2021
265	965100032RAA	Bourání dlažeb keramických, bez podkladních vrstev, tloušťka do 10 mm	m2	34,50	112,50	0,00	3 881,25	3 881,25	0,02	0,69 RTS I / 2021
266	965048250R00	Dočištění povrchu po vybourání dlažeb, MC do 50%	m2	34,50	40,10	0,00	1 383,45	1 383,45	0,03	0,88 RTS I / 2021
267	965081702R00	Bourání soklíků z dlažeb keramických	m	24,70	28,50	0,00	703,95	703,95	0,00	0,01 RTS I / 2021
	97	Prorážení otvorů a ostatní bourací práce				69,45	1 829,91	1 899,37	0,61	
268	974031144R00	Vysekáni rýh ve zdi cihelné 7 x 15 cm	m	0,00	0,00	0,00	0,00	0,00	0,02	0,00 RTS I / 2021
269	974082272R00	Vysekáni rýh vodiče omítka stropů MC šířka 3 cm	m	0,00	0,00	0,00	0,00	0,00	0,00	0,00 RTS I / 2021
270	974082112R00	Vysekáni rýh pro vodiče omítka stěn MVC šířka 3 cm	m	6,00	42,00	69,45	182,55	252,00	0,00	0,01 RTS I / 2021
271	978011111R00	Otlučení omítek vnitřních vápenných stropů do 5 %	m2	35,21	6,50	0,00	228,87	228,87	0,00	0,07 RTS I / 2021
272	978011191R00	Otlučení omítek vnitřních vápenných stropů do 100%	m2	0,00	0,00	0,00	0,00	0,00	0,05	0,00 RTS I / 2021
273	978013121R00	Otlučení omítek vnitřních stěn v rozsahu do 10 %	m2	132,05	10,00	0,00	1 320,50	1 320,50	0,00	0,53 RTS I / 2021
274	978013191R01	Otlučení omítek s nátěrem vnitřních stěn v rozsahu do 100 %	m2	0,00	0,00	0,00	0,00	0,00	0,05	0,00 RTS I / 2021
275	979097011R00	Pronájem kontejneru 4 t	den	2,00	49,00	0,00	98,00	98,00	0,00	0,00 RTS I / 2021
	M	Montážní přírázky				0,00	1 424,09	1 424,09	0,00	
276	141 R00	Přírázka za podružný materiál M 21, M 22	%	21 190,70	0,05	0,00	1 059,54	1 059,54	0,00	0,00 RTS I / 2021
277	142 R00	Přírázka za prořez kabelů	%	7 291,15	0,05	0,00	364,56	364,56	0,00	0,00 RTS I / 2021
	M21	Elektromontáže				420,25	13 946,75	14 367,00	0,00	
278	171107	vodič CY 4 #H07V-LJ/	m	0,00	0,00	0,00	0,00	0,00	0,00	0,00 RTS I / 2021
279	171108	vodič CY 6 #H07V-LJ/	m	0,00	0,00	0,00	0,00	0,00	0,00	0,00 RTS I / 2021
280	199412	svorkovnice typ EPS1 ekvipotenciální+kryt	kus	1,00	564,00	0,00	564,00	564,00	0,00	0,00 RTS I / 2021
281	101105	Kabel CYKY 750 V 3x1,5 mm2 uložený pod omítkou	m	0,00	0,00	0,00	0,00	0,00	0,00	0,00 RTS I / 2021
282	101106	Kabel CYKY 750 V 3x2,5 mm2 uložený pod omítkou	m	15,00	38,00	0,00	570,00	570,00	0,00	0,00 RTS I / 2021
283	311115	Krabice univerzální přístrojová KU, bez zapojení, kruhová včetně dodávky	kus	1,00	72,00	6,70	65,30	72,00	0,00	0,00 RTS I / 2021
284	311117	Krabice univers. odbočná KO 97, bez zapojení, kruhová	kus	0,00	0,00	0,00	0,00	0,00	0,00	0,00 RTS I / 2021
285	321124	Trubka ohebná pod omítku, vnější průměr 16 mm	m	0,00	0,00	0,00	0,00	0,00	0,00	0,00 RTS I / 2021
286	409820	Spínač nástěnný jednopól. - faz. 1, obyč. prostředí včetně dodávky spínače	kus	0,00	0,00	0,00	0,00	0,00	0,00	0,00 RTS I / 2021
287	222260603R00	Lišta vkladací 20x20, na úchyt body, zavičkování vč. dodávky	m	0,00	0,00	0,00	0,00	0,00	0,00	0,00 RTS I / 2021
288	210110004RT1	Spínač nástěnný střídivý - faz. 6, obyč. prostředí, včetně dodávky spínače	kus	0,00	0,00	0,00	0,00	0,00	0,00	0,00 RTS I / 2021
289	420011	Zásuvka domovní zapuštěná - provedení 2x (2P+PE)	kus	0,00	0,00	0,00	0,00	0,00	0,00	0,00 RTS I / 2021
290	911011	Svítilno žárovkové nástěnné/stropní přisazené, 2 zdroje	kus	2,00	335,00	0,00	670,00	670,00	0,00	0,00 RTS I / 2021
291	210201516R00	Svítilno LED bytové stropní vestavné	kus	5,00	201,00	0,00	1 005,00	1 005,00	0,00	0,00 RTS I / 2021
292	210010527RT4	Výměna a připojení svítilen nástěnných, stropních i vestavných stropních	kus	5,00	89,00	338,29	106,71	445,00	0,00	0,00 RTS I / 2021
293	220321	Svorka na potrubí Bernard, včetně Cu pásky	kus	0,00	0,00	0,00	0,00	0,00	0,00	0,00 RTS I / 2021
294	192561	Svorkovnice ochranná se zapojením 6226-30-25 A	kus	0,00	0,00	0,00	0,00	0,00	0,00	0,00 RTS I / 2021
295	210290771R00	Montáž požárního hlásiče	kus	1,00	210,00	0,00	210,00	210,00	0,00	0,00 RTS I / 2021
296	901101	Požární hlásič na omítku v E2S, na kci	kus	1,00	1 185,00	0,00	1 185,00	1 185,00	0,00	0,00 RTS I / 2021
297	210290772R0C	Montáž hlásiče úniku CO	kus	1,00	240,00	0,00	240,00	240,00	0,00	0,00 RTS I / 2021
298	921302	Stropní detektor úniku CO	kus	1,00	865,00	0,00	865,00	865,00	0,00	0,00 RTS I / 2021

299	210290812R0C	Připojení bytových spotřebičů do 8 kW (sporák)	kus	1,00	75,00	0,00	75,00	75,00	0,00	0,00	RTS 1 / 2021
300	210140412R0C	Elektrický sporák s troubou, napětí 230V	kus	1,00	5 950,00	0,00	5 950,00	5 950,00	0,00	0,00	RTS 1 / 2021
301	210010527RT4	Výměna a připojení elektropřístroje (infrazářič) včetně dodávky svorkovnice SP - 96	kus	1,00	99,00	75,26	23,74	99,00	0,00	0,00	RTS 1 / 2021
302	210290435R00	Výměna infrazářiče vč. dodávky, napětí 230V, příkon do 2000W, tahový spínač	kus	1,00	1 600,00	0,00	1 600,00	1 600,00	0,00	0,00	RTS 1 / 2021
303	210290751R00	Montáž ventilátoru do 1,5 kW	kus	2,00	159,00	0,00	318,00	318,00	0,00	0,00	RTS 1 / 2021
304	210290583R0C	Výměna LPH-18-12 LED transformátor 12V 18W IP67, strop./nástěn.	kus	1,00	499,00	0,00	499,00	499,00	0,00	0,00	RTS 1 / 2021
	M22	Montáže sdělovací a zabezpečovací techniky				111,45	730,55	842,00		0,00	
305	295441	Svorka zem. fadová RS 6 - 10	kus	2,00	39,50	32,87	46,13	79,00	0,00	0,00	RTS 1 / 2021
306	295442	pásek Cu ke svorce	kus	0,00	0,00	0,00	0,00	0,00	0,00	0,00	RTS 1 / 2021
307	210140651R00	Zvonek elektrický vodotěsný	kus	1,00	280,00	0,00	280,00	280,00	0,00	0,00	RTS 1 / 2021
308	209351	Koaxiální kabel volně pod omítkou, nebo liště	m	0,00	0,00	0,00	0,00	0,00	0,00	0,00	RTS 1 / 2021
309	311316	Krabicová rozvodka Acidur s 1 - 2 vývody	kus	0,00	0,00	0,00	0,00	0,00	0,00	0,00	RTS 1 / 2021
310	420030	Účastnická zásuvka TV+R+SAT koncová pod omítkou	kus	1,00	305,00	0,00	305,00	305,00	0,00	0,00	RTS 1 / 2021
311	199112	Svorka typ 016 3x2,5mm ² krabicová beztroubová	kus	2,00	6,50	4,53	8,47	13,00	0,00	0,00	RTS 1 / 2021
312	220280021R00	Připevnění bytového kabelu do 10 žil na zeď	m	0,00	0,00	0,00	0,00	0,00	0,00	0,00	RTS 1 / 2021
313	220300641R00	Ukončení koaxiálního kabelu do D 5 mm	kus	1,00	165,00	74,05	90,95	165,00	0,00	0,00	RTS 1 / 2021
314	220270281R00	Zetažení vodiče SYKFY do prázdných trubek	m	0,00	0,00	0,00	0,00	0,00	0,00	0,00	RTS 1 / 2021
315	222293001R00	Vypáskování kabelů v rozvaděči	kus	0,00	0,00	0,00	0,00	0,00	0,00	0,00	RTS 1 / 2021
	M65	Elektroinstalace				0,00	1 553,00	1 553,00		0,00	
316	650710111R00	Demontáž elektroinstalace (kabely, rozvodnice, svorkovnic, spínačů, zásuvek, svítidel a pod.)	kpl	0,00	0,00	0,00	0,00	0,00	0,00	0,00	RTS 1 / 2021
317	650061631R00	jistič NB316T 3pól/ch.B/10kA/16A	kus	1,00	490,00	0,00	490,00	490,00	0,00	0,00	RTS 1 / 2021
318	650061631R00	vypínač páčkový 3pól SB325 400V/25A na lištu	kus	0,00	0,00	0,00	0,00	0,00	0,00	0,00	RTS 1 / 2021
319	650061631R00	proudový chránič 4pól CDA425D 25A/0.03A AC	kus	0,00	0,00	0,00	0,00	0,00	0,00	0,00	RTS 1 / 2021
320	650061631R00	jistič NB110T 1pól/ch.B/10kA/10A	kus	0,00	0,00	0,00	0,00	0,00	0,00	0,00	RTS 1 / 2021
321	650061631R00	jistič NB116T 1pól/ch.B/10kA/16A	kus	0,00	0,00	0,00	0,00	0,00	0,00	0,00	RTS 1 / 2021
322	650061631R00	skříň plast do63A 3x12M/305x515x99,5 IP30 nást VA36B	kus	0,00	0,00	0,00	0,00	0,00	0,00	0,00	RTS 1 / 2021
323	650061631R00	stykač ERC225S	kus	0,00	0,00	0,00	0,00	0,00	0,00	0,00	RTS 1 / 2021
324	650010611R00	Montáž trubky ohebné plastové D 16 mm, uloř. pevně	m	0,00	0,00	0,00	0,00	0,00	0,00	0,00	RTS 1 / 2021
325	650061611R00	Montáž jističe modulárního jednopólového do 25 A	kus	0,00	0,00	0,00	0,00	0,00	0,00	0,00	RTS 1 / 2021
326	650063611R00	Montáž chrániče proudového dvoupólového do 25 A	kus	0,00	0,00	0,00	0,00	0,00	0,00	0,00	RTS 1 / 2021
327	650124141R00	Uložení kabelu Cu 3 x 1,5 mm ² (CYKY) pevně	m	0,00	0,00	0,00	0,00	0,00	0,00	0,00	RTS 1 / 2021
328	650124143R00	Uložení kabelu Cu 3 x 2,5 mm ² (CYKY) pevně	m	15,00	47,00	0,00	705,00	705,00	0,00	0,00	RTS 1 / 2021
329	650141111R00	Ukončení vodiče v rozvaděči + zapojení do 2,5 mm ²	kus	0,00	0,00	0,00	0,00	0,00	0,00	0,00	RTS 1 / 2021
330	650801153R00	Demontáž svítidla nástěnného/stropního přísazeného	kus	2,00	108,00	0,00	216,00	216,00	0,00	0,00	RTS 1 / 2021
331	650121103R00	Uložení vodiče Cu (SYKFY) pevně do trubky	m	0,00	0,00	0,00	0,00	0,00	0,00	0,00	RTS 1 / 2021
332	650012411R00	Montáž víčka na krabici - závit	kus	0,00	0,00	0,00	0,00	0,00	0,00	0,00	RTS 1 / 2021
333	650012121R00	Uložení krabice kruhové pod omítku se zapojením svorkovnice	kus	1,00	142,00	0,00	142,00	142,00	0,00	0,00	RTS 1 / 2021
334	650051361R00	Montáž spínače zapuštěného, faz. 7	kus	0,00	0,00	0,00	0,00	0,00	0,00	0,00	RTS 1 / 2021
335	650052711R00	Montáž zásuvky zapuštěné 2P+PE	kus	0,00	0,00	0,00	0,00	0,00	0,00	0,00	RTS 1 / 2021
	S	Přesuny suti				2,74	2 678,11	2 680,85		0,00	
336	979082212R00	Vodorovná doprava suti po suchu do 50 m	t	0,82	282,00	0,00	231,66	231,66	0,00	0,00	RTS 1 / 2021
337	979083117R00	Vodorovné přemístění suti na skládku do 6000 m	t	0,82	330,00	2,74	268,35	271,10	0,00	0,00	RTS 1 / 2021
338	979083191R00	Příplatek za dalších započatých 1000 m nad 6000 m (celkem 15km)	t	9,39	25,00	0,00	234,84	234,84	0,00	0,00	RTS 1 / 2021
339	979093111R00	Uložení suti na skládku bez zhutnění	t	0,82	10,50	0,00	8,63	8,63	0,00	0,00	RTS 1 / 2021
340	979095312R00	Naložení a složení suti	t	0,82	985,00	0,00	809,18	809,18	0,00	0,00	RTS 1 / 2021
341	979990107R00	Poplatek za skládku suti - směr betonu, cihel, dřeva	t	0,82	1 370,00	0,00	1 125,46	1 125,46	0,00	0,00	RTS 1 / 2021
		Ostatní materiál				130,00	0,00	130,00		0,00	
342	45123	Spojka smrštitelná X/6-15 (4-10)	sada	2,00	65,00	130,00	0,00	130,00	0,00	0,00	RTS 1 / 2021
						Celkem:		356 596,06			

Poznámka:

