

Datum předložení změny:		ZL č. 024
Zhotovitel:	Zlínstav a.s.	
Objednatel:	Vysoká škola chemicko-technologická v Praze	
Projektant:	SPS projekt, spol. s r.o.	
TDS:	Gleeds Česká republika a.s.	

Smlouva o Dílo ze dne:	13.10.2020
-------------------------------	------------

Projekt zakázkové číslo:	513/18
Stavba:	VŠCHT Praha – Rekonstrukce prostor uvolněných z pronájmu (etapa I) v budově B ul. Zikova – kancelářská část
Objekt:	

Název změny:	ZL 24 - Chlazení
---------------------	------------------

Odůvodnění a popis změny a identifikace původce změny:

Hlavní stoupačí trasa chlazení byla v projektové dokumentaci navržena v instalačním jádru sociálních zařízení. Po vybourání příček jádra během realizace stavby bylo zjištěno, že velikost jádra neodpovídá předpokladu PD a bylo nutné navrhnout jiné umístění stoupačky chlazení.

Výhodou tohoto řešení je, že rozvody nezasahují do schodišťových hal a že je není nutné chránit topnými kabely. Kvůli změně trasy stoupačky a požadované eliminaci zásahů do prostoru serverovny VIC byl horizontální rozvod přesunut do nevytápěné půdy. Z toho důvodu musela být doplněna nemrznoucí náplň glykolem, s kterou nebylo v PD ani ve VV počítáno. Tyto práce vznikly v průběhu stavby, po odhalení konstrukcí a byly nepředvídatelné. ZL je realizován za splnění podmínek § 222 odst. 6 ZZVZ jako nepodstatná změna závazku ze smlouvy.

Nové řešení:

Realizováno na základě vydané revizní projektové dokumentace, kterou vydal generální projektant stavby ve spolupráci s projektantem chlazení. Součástí nového řešení je i aktualizovaný VV.

Původní řešení v PD:

a) PD obsahovala řešení, které po prověření rozměrů technologické šachty nelze realizovat b) PD obsahovala řešení, které po prověření rozměrů technologické šachty nelze realizovat, c) V rámci PD a VV nezohledněno.

Změna má vliv do následujících profesí (oblast projektové dokumentace)

Změna má vliv na provedení rozvodů RTCH, dokončení a řádně vyzkoušení RTCH jako technologického celku, dokončení systému MaR, provedení v částí ASŘ omítky stěn. Malby, a další navazující ASŘ práce.

Dílčí cenový dopad		MJ	Výměra	Jedn. Cena	Kč	Cena (bez DPH)
Odpočet:		kpl	1	-611 741,05		-611 741,05
Přípočet:		kpl	1	1 101 226,80		1 101 226,80
viz příložený položkový rozpočet o počtu 1 strany		celkem		489 485,75		489 485,75

CELKEM Kč (bez DPH):

Procentuální podíl méněprací ZL k celkové ceně stavby	-0,46%
Procentuální podíl víceprací ZL k celkové ceně stavby	0,83%
Procentuální podíl všech prací ZL k celkové ceně stavby	1,30%

PŘÍLOHY ZL:

- Příloha č.1 Rozpočet
- Příloha č.2 Projektový pokyn PP08
- Příloha č.3 Revizní projektová dokumentace RTCH

Datum předložení změny:		ZL č. 024
Zhotovitel:	Zlínstav a.s.	
Objednatel:	Vysoká škola chemicko-technologická v Praze	
Projektant:	SPS projekt, spol. s r.o.	
TDS:	Gleeds Česká republika a.s.	

Vyjádření dodavatele/vliv na termín:

Má vliv na termín - dle aktualizovaného HMG stavby.

Dne:		za dodavatele:		Podpis:	
------	--	----------------	--	---------	--

Vyjádření TDS:

TDS respektuje změny Projektové dokumentace vyvolané zjištěnými skutečnostmi. Změny byly ze strany projektanta vyřešeny na základě zjištění při realizaci a k tomuto byly upraveny i výkazy výměr pro dotčené položky. TDS nemá k návrhu řešení připomínek.

Dne:		za TDS:		Podpis:	
------	--	---------	--	---------	--

Vyjádření projektanta/ vliv na PD:

Se změnovými listy souhlasím. Velikost instalačního jádra jsme nemohli při přípravě projektové dokumentace ověřit. Prostory byly využívány, nebylo možné provádět sondy spojené s demontáží a bouracími pracemi.

Dne:		za projektanta:		Podpis:	
------	--	-----------------	--	---------	--

Vyjádření objednatele:

Dne:		za objednatele:		Podpis:	
------	--	-----------------	--	---------	--

ZÁVĚR:

Tento Změnový list stavby je podkladem pro uzavření dodatku ke Smlouvě. Nedílnou součástí ZL jsou přílohy obsahující všechny doklady, které zdůvodňují oprávněnost změnového listu, včetně ocenění změn.

REKAPITULACE ZL24

Kód 13200

Stavba: Stavební úpravy budov B VŠCHT Praha

Náklady z rozpočtů		Cena bez DPH [CZK]	Cena s DPH [CZK]
ZL24a	CHL - změna páteřní trasy část ASŘ - PŘÍPOČTY	66 797,19	80 824,60
ZL24b	CHL - doplnění schématu CHL - prvky chybějící ve VV, změna páteřních tras, oběhové čerpadla - PŘÍPOČTY	569 879,61	689 554,32
ZL24b	CHL - doplnění schématu CHL - prvky chybějící ve VV, změna páteřních tras, oběhové čerpadla - ODPOČTY	-611 741,05	-740 206,67
ZL24c	CHL - doplnění glykolové směsi a okruhu glykol pro 4.NP - PŘÍPOČTY	464 550,00	562 105,50
CELKEM		489 485,75	592 277,76
CELKEM	ODPOČTY	-611 741,05	-740 206,67
CELKEM	PŘÍPOČTY	1 101 226,80	1 332 484,42

ZL24 a) CHL - změna páteřní trasy část ASŘ

Číslo položky	Popis položky	MJ	Celkem MJ	Ceny v Kč	
				za MJ	Celkem
3	Svislé a kompletní konstrukce				
340271005	Zazdívká otvorů v příčkách nebo stěnách plochy do 4 m ² tvárniciemi pórobetonovými tl 50 mm	m ²	11,21	436,00	4 885,38
342291121	Ukotvení příček k cihelným konstrukcím plochými kotvami	m	24,90	108,00	2 689,20
3_7	Přesun hmot pro oddíl 3 Svislé a komplet konstrukce	kpl	1,00	919,55	919,55
6	Úpravy povrchů, podlahy a osazování výplní				
612142001	Potažení vnitřních stěn sklovláknitým pletivem vtačeným do tenkovrstvé hmoty	m ²	16,19	205,00	3 317,93
61_19	Přesun hmot pro oddíl 61 Úpravy povrchů vnitřních	kpl	1,00	24,22	24,22
	Ostatní konstrukce a práce, bourání				
R974031389	Vysekání rýh ve zdivu cihelném hl do 400 mm š do 450 mm	m	24,90	886,00	22 061,40
	Jádrové vrtání				
977151125	Jádrové vrty diamantovými korunkami do D 200 mm do stavebních materiálů	m	5,10	5 620,00	28 662,00
	Přesun sutě				
0_34	Přesun suti do přistaveného kontejneru	t	8,71	169,20	1 473,77
0_35	Odvoz a likvidace suti, včetně nákladů za uložení na skládku	t	8,71	317,30	2 763,75
CELKEM	ZL24 a) CHL - změna páteřní trasy část ASŘ				66 797,19

ZL24 b) CHL - doplnění schématu CHL - prvky chybějící ve VV, změna páteřních tras, oběhové čerpadla

Číslo položky	Popis položky	MJ	Celkem MJ	Ceny v Kč	
				za MJ	Celkem
D.1.4-2.2 CHLAZENÍ					
ROZVODY					
13	Vícevrstvé potrubí 110x10 vč.kaučukové izolace kaiflex tl. 20 mm	bm	14	1 578,00	22 092,00
24	Vícevrstvé potrubí 75x7,5 vč.kaučukové izolace kaiflex tl. 20 mm	bm	10,00	1 552,90	15 529,00
26	Vícevrstvé potrubí 110x10 vč.kaučukové izolace kaiflex tl. 20 mm	bm	22	1 578,00	34 716,00
37	Vícevrstvé potrubí 75x7,5 vč.kaučukové izolace kaiflex tl. 20 mm	bm	10,00	1 552,90	15 529,00
39	Vícevrstvé potrubí 110x10 vč.kaučukové izolace kaiflex tl. 20 mm	bm	21	1 578,00	33 138,00
46	Vícevrstvé potrubí 32x3 vč.kaučukové izolace kaiflex tl. 20 mm	bm	5,00	385,90	1 929,50
49	Vícevrstvé potrubí 110x10 vč.kaučukové izolace kaiflex tl. 20 mm	bm	27	1 578,00	42 606,00
50	Ocelové potrubí DN100 včetně tvarovek a izolace kaiflex tl. 25 mm	bm	39,00	1 220,40	47 595,60
51	Ocelové potrubí DN125 včetně tvarovek a izolace kaiflex tl. 25 mm	bm	27	1 398,80	37 767,60
54	Ocelové potrubí DN100 včetně tvarovek a izolace kaiflex tl. 25 mm	bm	50	2 186,40	109 320,00
Rozvod od chilleru k deskovému výměníku - glykol					
79	Ruční přírubový vyvažovací ventil včetně měřících vsuvek a vypouštění STAF80	ks	1,00	11 411,60	11 411,60
Cirkulační zkratky					
62	Ruční vyvažovací ventil s vypouštěním a s měřícími vsuvkami STAD20	ks	7,00	2 193,20	15 352,40
74	Kulový kohout DN40	ks	2,00	908,00	1 816,00
13 3	Uzavírací klapka DN65	ks	2	1 653,70	3 307,40
Chiller					
83	Gumový kompenzátor DN125	ks	2,00	2 889,60	5 779,20
734421102	Manometr	ks	2,00	1 030,00	2 060,00
53	Pojistný ventil 3 bar	ks	1,00	830,00	830,00
	Úsporné elektronicky řízené oběhové čerpadlo DN 80, 60 m ³ /h - 8m, PN 10, 5kW, dp-v, glykol 34%, karta pro řízení nadřazeným systémem	ks	1,00	76 581,25	76 581,25
	Úsporné elektronicky řízené oběhové čerpadlo DN 80, 60 m ³ /h - 8m, PN 10, 5kW, dp-v, voda, karta pro řízení nadřazeným systémem	ks	1,00	76 581,25	76 581,25
Odbočky chlazení v podlažích					
80	Uzavírací klapka DN100	kus	3,00	1 885,60	5 656,80
13 23	teploměr příložný	ks	5,00	345,10	1 725,50
734421102	Manometr	ks	2,00	1 030,00	2 060,00
99	Přesun hmot pro profesi D.1.4-2.2 CHLAZENÍ	kpl	1,00	6 495,51	6 495,51
CELKEM	ZL24 b) CHL - doplnění schématu CHL - prvky chybějící ve VV, změna páteřních tras, oběhové čerpadla				569 879,61

ZL24 b) CHL - doplnění schématu CHL - prvky chybějící ve VV, změna páteřních tras, oběhové čerpadla

Číslo položky	Popis položky	MJ	Celkem MJ	Ceny v Kč	
				za MJ	Celkem
D.1.4-2.2 CHLAZENÍ					
ROZVODY					
6	Vícevrstvé potrubí 25x2,5 vč.kaučukové izolace kaiflex tl. 20 mm	bm	-2	323,40	-646,80
7	Vícevrstvé potrubí 32x3 vč.kaučukové izolace kaiflex tl. 20 mm	bm	-28	468,10	-13 106,80
12	Vícevrstvé potrubí 90x8,5 vč.kaučukové izolace kaiflex tl. 20 mm	bm	-64	2 148,80	-137 523,20
13	Vícevrstvé potrubí 110x10 vč.kaučukové izolace kaiflex tl. 20 mm	bm	-14	2 694,00	-37 716,00
25	Vícevrstvé potrubí 90x8,5 vč.kaučukové izolace kaiflex tl. 20 mm	bm	-10	2 148,80	-21 488,00
26	Vícevrstvé potrubí 110x10 vč.kaučukové izolace kaiflex tl. 20 mm	bm	-22	2 694,00	-59 268,00
38	Vícevrstvé potrubí 90x8,5 vč.kaučukové izolace kaiflex tl. 20 mm	bm	-10	2 148,80	-21 488,00
39	Vícevrstvé potrubí 110x10 vč.kaučukové izolace kaiflex tl. 20 mm	bm	-21	2 694,00	-56 574,00
50	Ocelové potrubí DN100 včetně tvarovek a izolace kaiflex tl. 20 mm	bm	-11	1 220,40	-13 424,40
49	Vícevrstvé potrubí 110x10 vč.kaučukové izolace kaiflex tl. 20 mm	bm	-27	2 694,00	-72 738,00
56	Ocelové potrubí DN40 včetně tvarovek a izolace kaiflex tl. 20 mm	bm	-50	798,10	-39 905,00
Kazetová jednotka					
4	Kulový kohout DN25	ks	-6	458,70	-2 752,20
5	Tlakově nezávislý regulační a vyvažovací ventil EQM charakteristikou DN20 s měřicími vsuvkami + pohon termoelektrický 24V (NC)	ks	-3	3 799,50	-11 398,50
Chiller					
87	Úsporné elektronicky řízené oběhové čerpadlo DN 65, 38m ³ /h - 8m, PN 10, 2,2kW, dp-v, glykol 34%, karta pro řízení nadřazeným systémem	kus	-1	58 229,10	-58 229,10
94	Úsporné elektronicky řízené oběhové čerpadlo DN 65, 38m ³ /h - 8m, PN 10, 2,2kW, dp-v, voda, karta pro řízení nadřazeným systémem	kus	-1	58 229,20	-58 229,20
99	Přesun hmot pro profesi D.1.4-2.2 CHLAZENÍ	kpl	1,00	-7 253,85	-7 253,85
CELKEM	ZL24 b) CHL - doplnění schématu CHL - prvky chybějící ve VV, změna páteřních tras, oběhové čerpadla				-611741,05



SOUPIS PRACÍ

Stavba:

Stavební úpravy budov B VŠCHT Praha

Objekt:

ZL24c - CHL - doplnění glykolové směsi a okruhu glykol pro 4.NP

Místo:

Datum:

Zadavatel:

Projektant:

Zhotovitel:

Zpracovatel:

PČ	Typ	Kód	Popis	MJ	Množství	J.cena [CZK]	Cena celkem [CZK]
Náklady soupisu celkem							464 550,00
1	M	24599005	směs nemrznoucí pro topné a solární systémy	litr	2 850,000	163,00	464 550,00

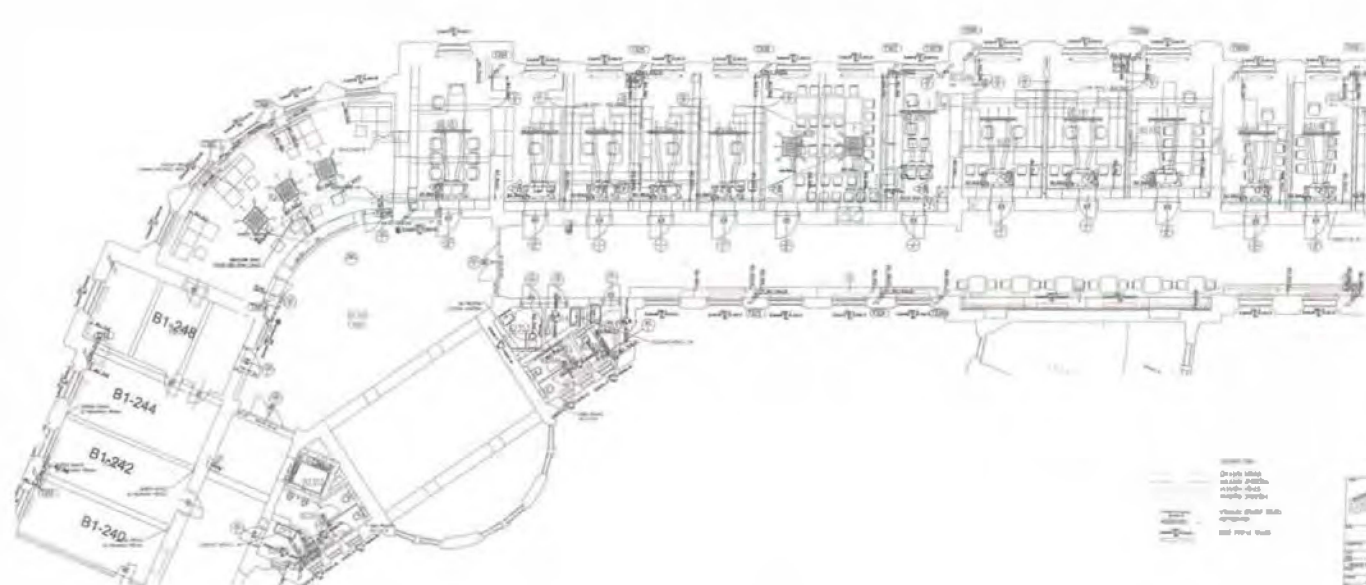

Room No.	Room Name	Area (sq. ft.)	Volume (cu. ft.)	Notes
101
102
103
104
105
106
107
108
109
110
111
112
113
114
115
116
117
118
119
120
121
122
123
124
125
126
127
128
129
130
131
132
133
134
135
136
137
138
139
140
141
142
143
144
145
146
147
148
149
150
151
152
153
154
155
156
157
158
159
160
161
162
163
164
165
166
167
168
169
170
171
172
173
174
175
176
177
178
179
180
181
182
183
184
185
186
187
188
189
190
191
192
193
194
195
196
197
198
199
200

0'-0" = 1/8" = 1/16" = 1/32" = 1/64" = 1/128" = 1/256" = 1/512" = 1/1024" = 1/2048" = 1/4096" = 1/8192" = 1/16384" = 1/32768" = 1/65536" = 1/131072" = 1/262144" = 1/524288" = 1/1048576" = 1/2097152" = 1/4194304" = 1/8388608" = 1/16777216" = 1/33554432" = 1/67108864" = 1/134217728" = 1/268435456" = 1/536870912" = 1/1073741824" = 1/2147483648" = 1/4294967296" = 1/8589934592" = 1/17179869184" = 1/34359738368" = 1/68719476736" = 1/137438953472" = 1/274877906944" = 1/549755813888" = 1/1099511627776" = 1/2199023255552" = 1/4398046511104" = 1/8796093022208" = 1/17592186044416" = 1/35184372088832" = 1/70368744177664" = 1/140737488355328" = 1/281474976710656" = 1/562949953421312" = 1/1125899906842624" = 1/2251799813685248" = 1/4503599627370496" = 1/9007199254740992" = 1/18014398509481984" = 1/36028797018963968" = 1/72057594037927936" = 1/144115188075855872" = 1/288230376151711744" = 1/576460752303423488" = 1/1152921504606846976" = 1/2305843009213693952" = 1/4611686018427387904" = 1/9223372036854775808" = 1/18446744073709551616" = 1/36893488147419103232" = 1/73786976294838206464" = 1/147573952589676412928" = 1/295147905179352825856" = 1/590295810358705651712" = 1/1180591620717411303424" = 1/2361183241434822606848" = 1/4722366482869645213696" = 1/9444732965739290427392" = 1/18889465931478580854784" = 1/37778931862957161709568" = 1/75557863725914323419136" = 1/151115727451828646838272" = 1/302231454903657293676544" = 1/604462909807314587353088" = 1/1208925819614629174706176" = 1/2417851639229258349412352" = 1/4835703278458516698824704" = 1/9671406556917033397649408" = 1/19342813113834066795298816" = 1/38685626227668133590597632" = 1/77371252455336267181195264" = 1/154742504910672534362390528" = 1/309485009821345068724781056" = 1/618970019642690137449562112" = 1/1237940039285380274899124224" = 1/2475880078570760549798248448" = 1/4951760157141521099596496896" = 1/9903520314283042199192993792" = 1/19807040628566084398385987584" = 1/39614081257132168796771975168" = 1/79228162514264337593543950336" = 1/158456325028528675187087900672" = 1/316912650057057350374175801344" = 1/633825300114114700748351602688" = 1/1267650600228229401496703205376" = 1/2535301200456458802993406410752" = 1/5070602400912917605986812821504" = 1/10141204801825835211973625643008" = 1/20282409603651670423947251286016" = 1/40564819207303340847894502572032" = 1/81129638414606681695789005144064" = 1/162259276829213363391578010288128" = 1/324518553658426726783156020576256" = 1/649037107316853453566312041152512" = 1/1298074214633706907132624082305024" = 1/2596148429267413814265248164610048" = 1/5192296858534827628530496329220096" = 1/10384593717069655257060992658440192" = 1/20769187434139310514121985316880384" = 1/41538374868278621028243970633760768" = 1/83076749736557242056487941267521536" = 1/166153499473114484112975882535043072" = 1/332306998946228968225951765070086144" = 1/664613997892457936451903530140172288" = 1/1329227995784915872903807060280344576" = 1/2658455991569831745807614120560689152" = 1/5316911983139663491615228241121378304" = 1/10633823966279326983230456482242756608" = 1/21267647932558653966460912964485513216" = 1/42535295865117307932921825928971026432" = 1/85070591730234615865843651857942052864" = 1/170141183460469231731687303715884105728" = 1/340282366920938463463374607431768211456" = 1/680564733841876926926749214863536422912" = 1/1361129467683753853853498429727072845824" = 1/2722258935367507707706996859454145691648" = 1/5444517870735015415413993718908291383296" = 1/10889035741470030830827987437816582766592" = 1/21778071482940061661655974875633165533184" = 1/43556142965880123323311949751266331066368" = 1/87112285931760246646623899502532662132736" = 1/174224571863520493293247799005065244265472" = 1/348449143727040986586495598010130488530944" = 1/696898287454081973172991196020260977061888" = 1/1393796574908163946345982392040521954123776" = 1/2787593149816327892691964784081043908247552" = 1/5575186299632655785383929568162087816495104" = 1/11150372599265311570767859136324175632990208" = 1/22300745198530623141535718272648351265980416" = 1/44601490397061246283071436545296702531960832" = 1/89202980794122492566142873090593405063921664" = 1/178405961588244985132285746181186810127843328" = 1/356811923176489970264571492362373620255686656" = 1/71362384635297994052914298472474724051137312" = 1/142724769270595988105828596944949448102274624" = 1/285449538541191976211657193889898896204549248" = 1/570899077082383952423314387779797792409098496" = 1/1141798154164767904846628775559595584818196992" = 1/2283596308329535809693257551119191169636393984" = 1/4567192616659071619386515102238382339272787968" = 1/9134385233318143238773030204476764678545575936" = 1/18268770466636286477546060408953529357091151872" = 1/36537540933272572955092120817907058714182303744" = 1/73075081866545145910184241635814117428364607488" = 1/146150163733090291820368483271628234856729214976" = 1/292300327466180583640736966543256469713458429952" = 1/584600654932361167281473933086512939426916859904" = 1/1169201309864722334562947866173025878853833719808" = 1/2338402619729444669125895732346051757707667439616" = 1/4676805239458889338251791464692103515415334879232" = 1/9353610478917778676503582929384207030830669758464" = 1/18707220957835557353007165858768414061661339516928" = 1/37414441915671114706014331717536828123322679033856" = 1/74828883831342229412028663435073656246645378067712" = 1/149657767662684458824057326870147312493290756135424" = 1/299315535325368917648114653740294624986581512270848" = 1/598631070650737835296229307480589249973163024541696" = 1/1197262141301475670592458614961178499946326051083392" = 1/2394524282602951341184917229922356999892652102166784" = 1/4789048565205902682369834459844713999785304204333568" = 1/9578097130411805364739668919689427999570608408667136" = 1/19156194260823610729479337839378855999141216177334272" = 1/38312388521647221458958675678757711998282432354668544" = 1/76624777043294442917917351357515423996564864709337088" = 1/153249554086588885835834702715030847993129729418674176" = 1/306499108173177771671669405430061695986259458837348352" = 1/612998216346355543343338810860123391972518917674696704" = 1/1225996432692711086686677621720246783945037835349393408" = 1/2451992865385422173373355243440493567890075670698786816" = 1/4903985730770844346746710486880987135780151341397573632" = 1/9807971461541688693493420973761974271560302682795147264" = 1/19615942923083377386986841947523948543120645365590294528" = 1/39231885846166754773973683895047897086241290731180589056" = 1/78463771692333509547947367790095794172482581462361178112" = 1/156927543384667019095894735580191588344965162924722356224" = 1/313855086769334038191789471160383176689930325849444612448" = 1/627710173538668076383578942320766353379860651698888924896" = 1/1255420347077336152767157884641532706759721303397777849792" = 1/2510840694154672305534315769283065413519442606795555699584" = 1/5021681388309344611068631538566130827038885213591111399168" = 1/10043362776618689222137263177132261654077770427182222798336" = 1/20086725553237378444274526354264523308155540854364445596672" = 1/40173451106474756888549052708529046616311081708728891193344" = 1/80346902212949513777098105417058093232622163417457782386688" = 1/160693804425899027554196210834116186465244326834915564773376" = 1/321387608851798055108392421668232372930488653669831129546752" = 1/642775217703596110216784843336464745860977307339662259093504" = 1/1285550435407192220433569686672929491721954614679324518187008" = 1/2571100870814384440867139373345858983443909229358649036374016" = 1/5142201741628768881734278746691717966887818458717298072748032" = 1/10284403483257537763468557493383435933775636917434596145496064" = 1/20568806966515075526937114986766871867551273834869192290992128" = 1/41137613933030151053874229973533743735102547669738384581984256" = 1/82275227866060302107748459947067487470205095339476769163968512" = 1/164550455732120604215496919894134974940410190678953538327937024" = 1/329100911464241208430993839788269949880820381357907076655874048" = 1/658201822928482416861987679576539899761640762715814153311748096" = 1/1316403645856964833723975359153079799523281525431628306623496192" = 1/2632807291713929667447950718306159599046563050863256613246992384" = 1/5265614583427859334895901436612319198093126101726513226493984768" = 1/10531229166855718669791802873224638396186252203453026452987969536" = 1/21062458333711437339583605746449276792372504406906052905975939072" = 1/42124916667422874679167211492898553584745008813812105811951878144" = 1/84249833334845749358334422985797107169490017627624211623903756288" = 1/168499666689691498716668845971594214338980035255248423247807512576" = 1/336999333379382997433337691943188428677960070510496846495615025152" = 1/673998666758765994866675383886376857355920141020993692991230050304" = 1/1347997333517531989733350767772753714711840282041987385982460100608" = 1/2695994667035063979466701535545507429423680564083974771964920201216" = 1/5391989334070127958933403071091014858847361128

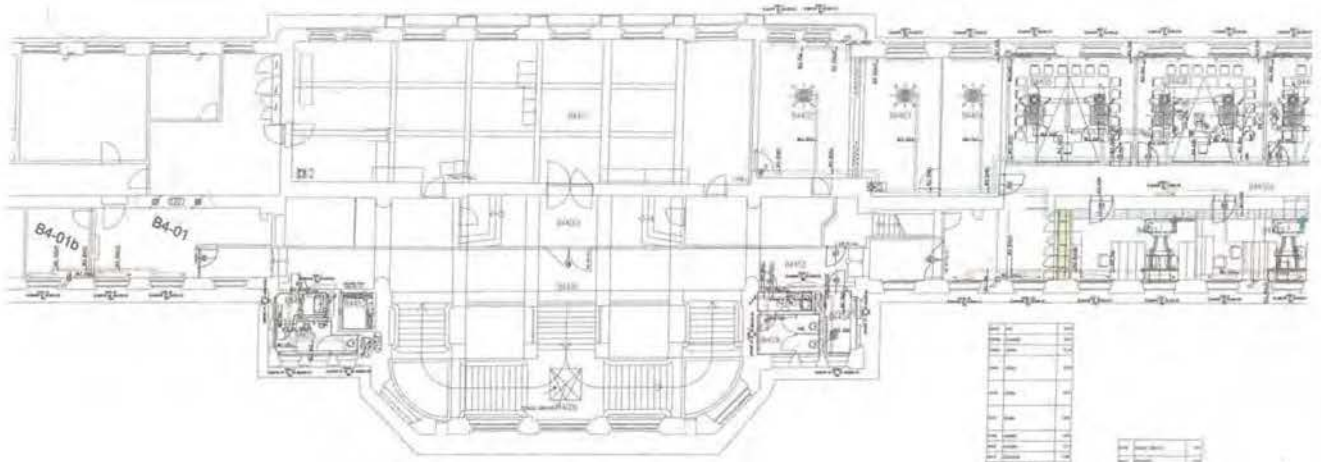

NO	DESCRIPTION	UNIT	QTY
1
2
3
4
5
6
7
8
9
10
11
12
13
14
15
16
17
18
19
20
21
22
23
24
25
26
27
28
29
30
31
32
33
34
35
36
37
38
39
40
41
42
43
44
45
46
47
48
49
50

NO	DESCRIPTION	UNIT	QTY
1
2
3
4
5
6
7
8
9
10
11
12
13
14
15
16
17
18
19
20
21
22
23
24
25
26
27
28
29
30
31
32
33
34
35
36
37
38
39
40
41
42
43
44
45
46
47
48
49
50

1. Title Block
 2. Legend
 3. Scale
 4. Date
 5. Drawing No.
 6. Project No.
 7. Client Name
 8. Designer Name
 9. Architect Name
 10. Location
 11. Date of Issue
 12. Drawing No.
 13. Project No.
 14. Client Name
 15. Designer Name
 16. Architect Name
 17. Location
 18. Date of Issue
 19. Drawing No.
 20. Project No.
 21. Client Name
 22. Designer Name
 23. Architect Name
 24. Location
 25. Date of Issue

