

KRYCI LIST ROZPOCTU

Název stavby	SKPV Ostrava, Českosobratrská 1903/10	JKSO	
Název objektu	SKPV OSTRAVA, Českosobratrská 1903/10 - méněpráce	EČO	
		Místo	Ostrava
		IČ	DIČ
Objednatel	KŘP Moravkoslezského kraje,30.dubna 1682/24,OV	75151502	CZ75151502
Projektant	ARCHITEKTURA & INTERIER, ŠIMŮNEK @ PARTNERS		
Zhotovitel	SUBSTAV Invest s.r.o.	27797554	CZ27797554
Zpracoval	Luděk Šubert		
	Rozpočet číslo	Dne	CZ-CPV
	<input type="text"/>	<input type="text" value="22.12.2020"/>	CZ-CPA

Měrné a účelové jednotky

Počet	Náklady / 1 m.j.	Počet	Náklady / 1 m.j.	Počet	Náklady / 1 m.j.
0	0,00	0	0,00	0	0,00

Rozpočtové náklady v CZK

A Základní rozp. náklady			B Doplnkové náklady		C Náklady na umístění stavby				
1	HSV	Dodávky	0,00	8	Práce přesčas	0,00	13	Zařízení staveniště	0,00
2		Montáž	0,00	9	Bez pevné podl.	0,00	14	Mimostav. doprava	0,00
3	PSV	Dodávky	-131 009,85	10	Kulturní památka	0,00	15	Územní vlivy	0,00
4		Montáž	-393 264,15	11		0,00	16	Provozní vlivy	0,00
5	"M"	Dodávky	0,00				17	Ostatní	0,00
6		Montáž	0,00				18	VRN z rozpočtu	0,00
7	ZRN (ř. 1-6)		-524 274,00	12	DN (ř. 8-11)		19	VRN (ř. 13-18)	0,00
20	HZS		0,00	21	Kompl. činnost	0,00	22	Ostatní náklady	0,00

Projektant, Zhotovitel, Objednatel				D Celkem bez DPH				-524 274,00
		DPH	%	Základ daně			DPH celkem	
		snižovaná	15,0	0,00			0,00	
		základní	21,0	-524 274,00			-110 097,54	
Cena s DPH				-634 371,54				
E Přípočty a odpočty								
		Dodá zadavatel				0,00		
		Klouzavá doložka				0,00		
		Zvýhodnění				0,00		

ROZPOČET

Stavba: SKPV Ostrava, Českobratrská 1903/10
Objekt: SKPV OSTRAVA, Českobratrská 1903/10 - méněpráce

Objednatel: KŘP Moravskoslezského kraje, 30. dubna 1682/24, OV
 Zhotovitel: SUBSTAV Invest s.r.o.
 Místo: Ostrava

Zpracoval: Luděk Šubert
 Datum: 22. 12. 2020

Č.	Kód položky	Popis	MJ	Množství celkem	Cena jednotková	Cena celkem	Hmotnost celkem
PSV Práce a dodávky PSV						-524 274,00	-0,642
735 Ústřední vytápění - otopná tělesa						-350 364,00	0,000
62	735001	Zaregulování otopného systému - viz samostatný výkaz výměr	kpl	1,000	-350 364,00	-350 364,00	0,000
764 Konstrukce klempířské						-173 910,00	-0,642
72	764002841	Demontáž klempířských konstrukcí oplechování horních ploch zdí a nadezdívek do suti	m	-35,000	80,00	-2 800,00	0,000
73	764002851	Demontáž klempířských konstrukcí oplechování parapetů do suti	m	-57,000	40,00	-2 280,00	0,000
74	764004801	Demontáž klempířských konstrukcí žlabu podokapního do suti	m	-11,000	40,00	-440,00	0,000
75	764004861	Demontáž klempířských konstrukcí svodu do suti	m	-54,000	40,00	-2 160,00	0,000
76	764235405	Oplechování horních ploch zdí a nadezdívek (atik) z měděného plechu celoplošně lepených rš 400 mm	m	-11,000	1 000,00	-11 000,00	-0,033
77	764236446	Oplechování parapetů z měděného plechu rovných celoplošně lepených, bez rohů rš 500 mm	m	-57,000	950,00	-54 150,00	-0,220
78	764238427	Oplechování říms a ozdobných prvků z měděného plechu rovných, bez rohů celoplošně lepené rš 670 mm	m	-19,000	1 000,00	-19 000,00	-0,086
79	764331413	Lemování zdí z měděného plechu boční nebo horní rovných, střech s krytinou skládanou mimo prežovou rš 250 mm	m	-18,000	510,00	-9 180,00	-0,026
83	764538422	Svod z měděného plechu včetně objímek, kolen a odskoků kruhový, průměru 100 mm	m	-90,000	810,00	-72 900,00	-0,276

Celkem

-524 274,00 -0,642

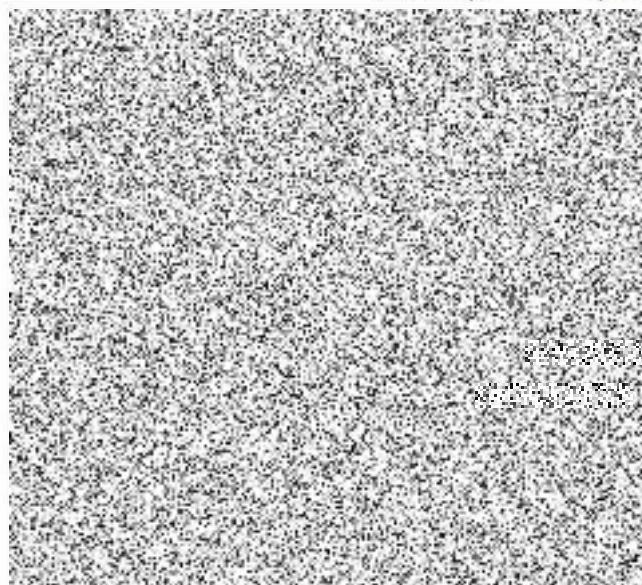

Rozpočet Otopný systém - méněpráce

S:	039/18	SKPV Ostrava Českobratrská 1903/10
O:	039a	Zaregulování OS
R:	039a	Zaregulování OS

Zhotovitel: SUBSTAV Invest s.r.o.

Datum: 22.12.2020

P.č.	Číslo položky	Název položky	MJ	množství	cena / MJ	celkem
Díl:	733	Rozvod potrubí				-14 464,80
2	733113112	Úprava napojení záv. ocel. přípojky DN10 k OT	kus	-80,00000	65,00	-5 200,00
3	733113113	Úprava napojení záv. ocel. přípojky DN15 k OT	kus	-90,00000	70,00	-6 300,00
4	733113114	Úprava napojení záv. ocel. přípojky DN20 k OT	kus	-40,00000	75,00	-3 000,00
5	998733103	Přesun hmot pro rozvody potrubí, výšky do 24 m	t	0,35200	100,00	35,20
Díl:	734	Armatury				-250 999,20
6	734209103	Montáž armatur závitových, s 1 závitem, G 1/2 včetně kul. kohoutu vypouštěcího	kus	-72,00000	26,10	-1 879,20
7	734209113	Montáž armatur závitových, se 2 závity, G 1/2, včetně kulového kohoutu	kus	-6,00000	1 000,00	-6 000,00
8	734209114	Montáž armatur závitových, se 2 závity, G 3/4, včetně kulového kohoutu	kus	-8,00000	1 385,00	-11 080,00
9	734209115	Montáž armatur závitových, se 2 závity, G 1, včetně kulového kohoutu	kus	-5,00000	1 100,00	-5 500,00
10	734209112	Montáž armatur závitových, se 2 závity, G 3/8	kus	-80,00000	81,00	-6 480,00
11	734209113	Montáž armatur závitových, se 2 závity, G 1/2	kus	-90,00000	82,00	-7 380,00
12	734209114	Montáž armatur závitových, se 2 závity, G 3/4	kus	-40,00000	103,00	-4 120,00
13	734200821	Demontáž armatur se 2 závity do G 1/2	kus	-200,00000	90,00	-18 000,00
14	734261212	Šroubení přímé uzavíratelné, G 3/8	kus	-38,00000	20,00	-760,00
15	734261213	Šroubení uzavíratelné přímé, G 1/2	kus	-44,00000	25,00	-1 100,00
16	734261214	Šroubení přímé uzavíratelné, G 3/4	kus	-18,00000	25,00	-450,00
18	734209103	Montáž termostatických hlav	kus	-122,00000	25,00	-3 050,00
19	5515516100	Hlav. termostatická	ks	-122,00000	500,00	-61 000,00
20	5515516107	Vent. term. 8st. nastavení př. 3/8"	ks	-90,00000	500,00	-45 000,00
21	5515516107	Vent. term. 8st. nastavení př. 1/2"	ks	-100,00000	500,00	-50 000,00
22	5515516107	Vent. term. 8st. nastavení př. 3/4"	ks	-44,00000	500,00	-22 000,00
23	5515517111	Vyvažovací ventil DN10 kvs=1,47 D+M	ks	-5,00000	400,00	-2 000,00
24	5515517111	Vyvažovací ventil DN15 kvs=2,52 D+M	ks	-8,00000	400,00	-3 200,00
25	5515517111	Vyvažovací ventil DN20 kvs=5,7 D+M	ks	-5,00000	400,00	-2 000,00
Díl:	735	Otopná tělesa				-48 420,00
26	735000912	Oprava-vyregulování ventilů s termost. ovládáním	kus	-122,00000	360,00	-43 920,00
27	735000913C0	Vyvážení a zaregulování vyv. ventilů	kus	-18,00000	250,00	-4 500,00
Díl:	783	Natěry				-36 480,00
28	783225100	Natěry syntetické potrubí do DN50 barva dražší lesklý povrch 1xantikor, 1xzákl., 2xemail	m	-304,00000	60,00	-18 240,00
29	783225101C0	Natěry syntetické potrubí do DN150 barva 1xzákladní	m	-304,00000	60,00	-18 240,00

Celkem bez DPH

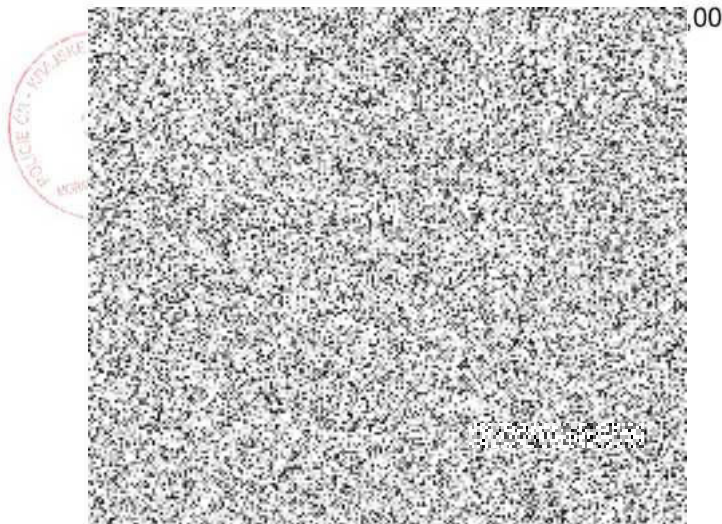

REKAPITULACE STAVBY

Kód: N4542020b
Stavba: SKPV Ostrava, Českobratrská 1903/10 - vícepráce

KSO:		CC-CZ:	
Místo:		Datum:	22.12.2020
Zadavatel:		IČ:	
KŘP MSK, 30.dubna 1682/24,702 00 Ostrava		DIČ:	
Zhotovitel:		IČ:	
SUBSTAV, s.r.o., Brušperk		DIČ:	
Projektant:		IČ:	
		DIČ:	
Zpracovatel:		IČ:	
		DIČ:	

Poznámka:
Soupis prací je sestaven s využitím Cenové soustavy ÚRS. Položky, které pochází z této cenové soustavy, jsou ve sloupci 'Cenová soustava' označeny popisem 'CS ÚRS' a úrovní příslušného kalendářního pololetí. Veškeré další informace vymezení popis a podmínky použití těchto položek z Cenové soustavy, které nejsou uvedeny přímo v soupisu prací, jsou neomezeně dále k dispozici na www.cs-urs.cz sekce Cenové a technické podmínky.

Cena bez DPH			2 199 825,03
DPH základní	Sazba daně	Základ daně	Výše daně
	21,00%	2 199 825,03	461 963,26
snižovaná	15,00%	0,00	0,00
Cena s DPH v CZK			2 661 788,29

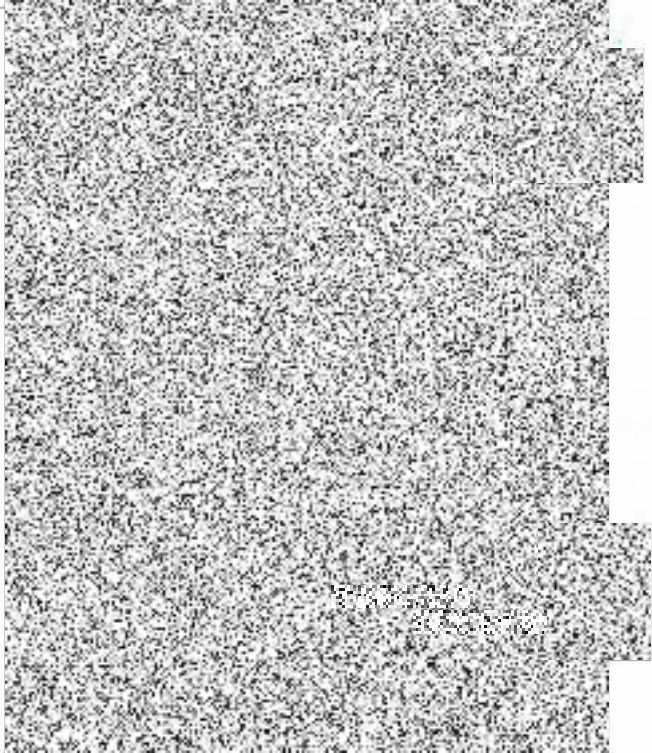

REKAPITULACE OBJEKTŮ STAVBY A SOUPISŮ PRACÍ

Kód: N4542020b

Stavba: SKPV Ostrava, Českobratrská 1903/10 - vícepráce

Místo: Datum: 22.12.2020

Zadavatel: KŘP MSK, 30.dubna 1682/24,702 00 Ostrava

Projektant:

Zhotovitel: SUBSTAV, s.r.o., Brušperk

Zpracovatel:

Kód	Popis	Cena bez DPH [CZK]	Cena s DPH [CZK]	Typ
Náklady stavby celkem		2 199 825,03	2 661 788,29	
01	Architektonicko - stavební řešení vícepráce	2 199 825,03	2 661 788,29	STA

KRYCÍ LIST SOUPISU PRACÍ

Stavba:
SKPV Ostrava, Českosobratská 1903/10 - vícepráce
Objekt:
01 - Architektonicko - stavební řešení vícepráce

KSO:
Místo:
Zadavatel:
KŘP MSK, 30.dubna 1682/24,702.00 Ostrava

Zhotovitel:
SUBSTAV, s.r.o., Brušperk

Projektant:

Zpracovatel:

Poznámka:

CC-CZ:
Datum: 22.12.2020

IC:
DIČ:

IC:
DIČ:

IC:
DIČ:

IC:
DIČ:

Cena bez DPH				2 199 825,03
	Základ daně	Sazba daně	Výše daně	
DPH základní	2 199 825,03	21,00%	461 963,26	
DPH snížená	0,00	15,00%	0,00	
Cena s DPH		v CZK		2 661 788,29

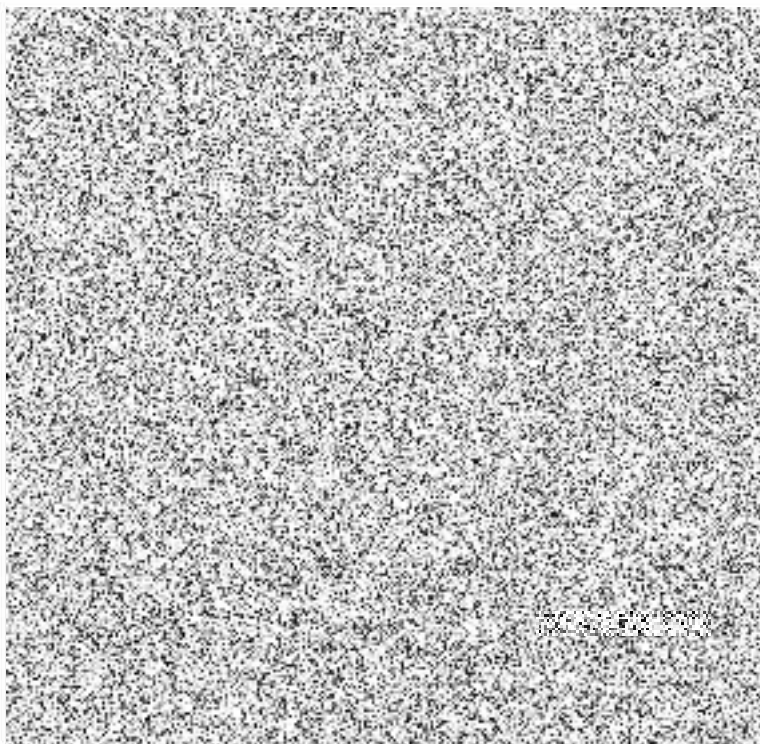

REKAPITULACE ČLENĚNÍ SOUPISU PRACÍ

Stavba:

SKPV Ostrava, Českobratrská 1903/10 - vícepráce

Objekt:

01 - Architektonicko - stavební řešení vícepráce

Místo:

Datum: 22.12.2020

Zadavatel: KŘP MSK, 30.dubna 1682/24,702 00 Ostrava

Projektant:

Zhotovitel: SUBSTAV, s.r.o., Brušperk

Zpracovatel:

Kód dílu - Popis

Cena celkem [CZK]

Náklady stavby celkem

2 199 825,03

HSV - Práce a dodávky HSV	344 520,83
4 - Vodorovné konstrukce	4 500,00
6 - Úpravy povrchů, podlahy a osazování výplní	12 184,07
9 - Ostatní konstrukce a práce, bourání	91 785,92
997 - Přesun sutě	33 801,38
998 - Přesun hmot	202 249,46
PSV - Práce a dodávky PSV	1 855 304,20
741 - Elektroinstalace - silnoproud	37 752,00
762 - Konstrukce tesařské	46 211,54
763 - Konstrukce suché výstavby	35 030,87
765 - Krytina skládaná	71 176,37
766 - Konstrukce truhlářské	484 500,00
767 - Konstrukce zámečnické	130 007,50
783 - Dokončovací práce - nátěry	939 272,44
784 - Dokončovací práce - malby a tapety	12 568,88
786 - Dokončovací práce - čalounické úpravy	98 784,60

SOUPIS PRACÍ

Stavba: SKPV Ostrava, Československá 1903/10 - vícepráce

Objekt: 01 - Architektonicko - stavební řešení vícepráce

Místo:
Zadavatel: KŘP MSK, 30.dubna 1682/24,702 00 Ostrava
Zhotovitel: SUBSTAV, s.r.o., Brušperk

Datum: 22.12.2020

Projektant:
Zpracovatel:

PČ	Typ	Kód	Popis	MJ	Množství	J.cena [CZK]	Cena celkem [CZK]	Cenová soustava
Náklady soupisu celkem							2 199 825,03	
D		HSV	Práce a dodávky HSV				344 520,83	
1	K	413231221	Vodorovné konstrukce Zazdívká zhlaví stropních trámů nebo válcovaných nosníků pálenými cihlami trámů, průřezu přes 20000 do 40000 mm2 výkres D 1.1.18 pudorys 1S místnost S 23 sklad 5*2 místnost S 13 dílna 5*2 Součet	kus	20,000	225,00	4 500,00	CS ÚRS 2020 01
2	K	612325421	Úpravy povrchů, podlahy a osazování výplní Oprava vápenocementové omítky vnitřních ploch štukové dvouvrstvě, tloušťky do 20 mm a tloušťky štuky do 3 mm stěn v rozsahu opravované plochy do 10% místnost S 13 demontáž a montáž trámu (6.4+5,4)*2*2.97 místnost S 23 demontáž a montáž trámu (4.5+5)*2*2.97 Součet	m2	126,522	96,30	12 184,07	CS ÚRS 2020 01
3	K	949101112	Ostatní konstrukce a práce, bourání Lešení pomocné pracovní pro objekty pozemních staveb pro zatížení do 150 kg/m2, o výšce lešeníové podlahy přes 1,9 do 3,5 m pro vyvážení okenních křidel vnějších: 1.NP (4,125+3,4+4,5+4,5+3,8+4+4+4+4+4+4,1+3+4,5+3+1,5+1+1+2+2,6*7+3+3,75+3+3,4+1,5+1+1+1+1+3+3+1,5+1+1,5+1)*1,2 2 2.NP (2,6*5+3,8+4,5+5+2,6*5+1,5+1+1+1,5+4+4,5+4+1,5+1,5+5+4,5+2+1+1+1,5+1,5+1+1+1+3,5+3,5)*1,2 3.NP (3,5*4+1,5+1,5+3,5+4,5*5+2,5*7+1,5+1+1+1,5+4+4+4+1,5+1,5+4+4+1+1+1+1+1+2+1,5+1,5+1,5+1+1,5+1,5)*1,2 místnost 2.18 demontáž a montáž vazníku 136,1*2 místnost S 13 demontáž a montáž trámu 45,16*2 místnost S 23 demontáž a montáž trámu 30,39*2 pro vyvážení a zavěšení okenních křidel vnitřních 1.NP (4,125+3,4+4,5+4,5+3,8+4+4+4+4+4+4,1+3+4,5+3+1,5+1+1+2+2,6*7+3+3,75+3+3,4+1,5+1+1+1+1+3+3+1,5+1+1,5+1)*1,2 2 2.NP (2,6*5+3,8+4,5+5+2,6*5+1,5+1+1+1,5+4+4,5+4+1,5+1,5+5+4,5+2+1+1+1,5+1,5+1+1+1+3,5+3,5)*1,2 3.NP (3,5*4+1,5+1,5+3,5+4,5*5+2,5*7+1,5+1+1+1,5+4+4+4+1,5+1,5+4+4+1+1+1+1+1+2+1,5+1,5+1,5+1+1,5+1,5)*1,2 Součet	m2	1 149,480	64,00	91 785,92	CS ÚRS 2020 01
4	K	964061331	Uvolnění zhlaví trámu při jeho výměně pro jakoukoliv délku uložení, ze zděva cihelného, o průřezu zhlaví do 0,05 m2 výkres D 1.1.18 pudorys 1S místnost S 23 sklad 5*2 místnost S 13 dílna 5*2 Součet	kus	20,000	367,00	7 340,00	CS ÚRS 2020 01
5	K	978012191	Otloučení vápených nebo vápenocementových omítek vnitřních ploch stropů rákosovaných, v rozsahu přes 50 do 100 % výkres D 1.1.18 pudorys 1S místnost S 23 sklad 30,39 místnost S 13 dílna 45,16 Součet	m2	75,550	144,00	10 879,20	CS ÚRS 2020 01
6	K	997013216	Přesun sutě Vnitrostlaženištní doprava suti a vybouraných hmot vodorovně do 50 m svisle ručně pro budovy a haly výšky přes 18 do 21 m 7,804 -0,512 Součet	t	7,292	2 840,00	20 709,28	CS ÚRS 2020 01
7	K	997013219	Vnitrostlaženištní doprava suti a vybouraných hmot vodorovně do 50 m Příplatek k cenám -3111 až -3217 za zvětšenou vodorovnou dopravu přes vymezenou dopravní vzdálenost za každých dalších i započatých 10 m 7,292*9 Součet	t	36,460	81,00	2 953,26	CS ÚRS 2020 01
8	K	997013501	Odvoz suti a vybouraných hmot na skládku nebo meziskládku se složením, na vzdálenost do 1 km 7,804 -0,512 Součet	t	7,292	230,00	1 677,16	CS ÚRS 2020 01
9	K	997013509	Odvoz suti a vybouraných hmot na skládku nebo meziskládku se složením, na vzdálenost Příplatek k ceně za každý další i započatý 1 km přes 1 km 7,292*9 Součet	t	65,628	10,00	656,28	CS ÚRS 2020 01
10	K	997013631	Poplatek za uložení stavebního odpadu na skládce (skládkovně) směsného stavebního a demoličního zařízeního do Katalogu odpadů pod kódem 17.09.04 7,292 -1,35 Součet	t	5,942	1 200,00	7 130,40	CS ÚRS 2020 01
11	K	997013811	Poplatek za uložení stavebního odpadu na skládce (skládkovně) dřevěného zařízeního do Katalogu odpadů pod kódem 17.02.01 trámy 1,35 Součet	t	1,350	500,00	675,00	CS ÚRS 2020 01
12	K	998011003	Přesun hmot Přesun hmot pro budovy občanské výstavby, bydlení, výrobu a služby s nosnou svislou konstrukcí zděnou z cihel, tvárnic nebo kamene vodorovná dopravní vzdálenost do 100 m pro budovy výšky přes 12 do 24 m 87,82 Součet	t	87,820	273,00	23 974,86	CS ÚRS 2020 01
13	K	998018003	Přesun hmot pro budovy občanské výstavby, bydlení, výrobu a služby ruční - bez užití mechanizace vodorovná dopravní vzdálenost do 100 m pro budovy s jakoukoliv nosnou konstrukcí výšk přes 12 do 24 m 87,82 Součet	t	87,820	1 540,00	135 242,80	CS ÚRS 2020 01
14	K	998018011	Přesun hmot pro budovy občanské výstavby, bydlení, výrobu a služby ruční - bez užití mechanizace Příplatek k cenám za ruční zvětšený přesun přes vymezenou největší dopravní vzdálenost za každých dalších i započatých 100 m 87,82 Součet	t	87,820	490,00	43 031,80	CS ÚRS 2020 01
D		PSV	Práce a dodávky PSV				1 855 304,20	
15	K	998741103	Elektroinstalace - silnoproud Přesun hmot pro silnoproud stanovený z hmotnosti přesunovaného materiálu vodorovná dopravní vzdálenost do 50 m v objektech výšk přes 12 do 24 m 0,400 4 380,00	t	0,400	4 380,00	1 752,00	CS ÚRS 2020 01

PČ	Typ	Kód	Popis	MJ	Množství	J.cena [CZK]	Cena celkem [CZK]	Cenová soustava
	W		0,4					
	W		Scučet					
16	K	HZS2221	Hodinové zučlovací sazby profesi PSV provádění stavebních instalací elektrikář	hod	90,000	400,00	36 000,00	CS ÚRS 2020 01
	W		90					
	W		Scučet					
	D	762	Konstrukce tesářské				46 211,54	
17	K	76201	Demontáž vazníků	hod	48,000	300,00	14 400,00	
	W		demontáž vazníku místnost S 18					
	W		8*6			48,000		
	W		Scučet			48,000		
18	K	762083122	Práce společně pro tesářské konstrukce impregnace řeziva máčením proti dřevokaznému hmyzu, houbám a lištním (řída ohrožení 3 a 4 (dřevo v exteriéru)	m3	1,944	1 010,00	1 963,44	CS ÚRS 2020 01
	W		1,944					
	W		Scučet			1,944		
19	K	762811811	Demontáž záklopů stropů vrchních a zapuštěných z hrubých prken, tl. do 32 mm	m2	75,550	28,90	2 183,40	CS ÚRS 2020 01
	W		výkres D 1.1.18 pudovys 1S					
	W		místnost S 23 sklad					
	W		30,39			30,390		
	W		místnost S 13 dílna					
	W		45,16			45,160		
	W		Scučet			75,550		
20	K	762822130	Montáž stropních trámů z hraněného a polohraněného řeziva s trámovými výměnami, průřezové plochy přes 288 do 450 cm2	m	54,000	139,00	7 506,00	CS ÚRS 2020 01
	W		výkres D 1.1.18 pudovys 1S					
	W		místnost S 23 sklad					
	W		5*5			25,000		
	W		místnost S 13 dílna					
	W		5*5,8			29,000		
	W		Scučet			54,000		
21	M	60512141	hranol stavební řeziva průřezu do 450cm2 dl 6-8m	m3	1,944	7 170,00	13 938,48	CS ÚRS 2020 01
	W		výkres D 1.1.18 pudovys 1S					
	W		místnost S 23 sklad					
	W		5*5*0,18*0,2			0,900		
	W		místnost S 13 dílna					
	W		5*5,8*0,18*0,2			1,044		
	W		Scučet			1,944		
22	K	762822830	Demontáž stropních trámů z hraněného řeziva, průřezové plochy přes 288 do 450 cm2	m	54,000	56,30	3 040,20	CS ÚRS 2020 01
	W		výkres D 1.1.18 pudovys 1S					
	W		místnost S 23 sklad					
	W		5*5			25,000		
	W		místnost S 13 dílna					
	W		5*5,8			29,000		
	W		Scučet			54,000		
23	K	998762203	Přesun hmot pro konstrukce tesářské stanovený procentní sazbou (%) z ceny vodorovná dopravní vzdálenost do 50 m v objektech výšky přes 12 do 24 m	%	430,315	5,79	2 491,52	CS ÚRS 2020 01
24	K	998762294	Přesun hmot pro konstrukce tesářské stanovený procentní sazbou (%) z ceny Příplatek k cenám za zvětšený přesun přes vymezenou největší dopravní vzdálenost do 1000 m	%	430,315	1,60	688,50	CS ÚRS 2020 01
	D	763	Konstrukce suché výstavby				35 030,87	
25	K	763732113	Montáž sítěšni konstrukce do 10 m výšky římsy opláštění střechy, štitů, říms, dýmníků a světlíkových obrub z vazníků příhradových, konstrukční délky do 9,0 m	m	128,000	248,00	31 744,00	CS ÚRS 2020 01
	W		zpětná montáž vazníku místnost S 18					
	W		8*16			128,000		
	W		Scučet			128,000		
26	K	998763403	Přesun hmot pro konstrukce montované z desek stanovený procentní sazbou (%) z ceny vodorovná dopravní vzdálenost do 50 m v objektech výšky přes 12 do 24 m	%	947,225	1,62	1 534,50	CS ÚRS 2020 01
27	K	998763491	Přesun hmot pro konstrukce montované z desek stanovený procentní sazbou (%) z ceny Příplatek k cenám za zvětšený přesun přes vymezenou dopravní vzdálenost do 100 m	%	947,225	1,65	1 752,37	CS ÚRS 2020 01
	D	765	Krytina skládaná				71 176,37	
28	K	765142801	Demontáž krytiny z polykarbonátových desek rovných z kovové nebo dřevěné konstrukce	m2	55,370	57,60	3 189,31	CS ÚRS 2020 01
	W		místnost S 18					
	W		4,9*11,3			55,370		
	W		Scučet			55,370		
29	K	765144027	Krytina z polykarbonátových desek rovných komůrkových, na konstrukci dřevěnou tloušťky 25 mm	m2	55,370	1 120,00	62 014,40	CS ÚRS 2020 01
	W		místnost S 18					
	W		4,9*11,3			55,370		
	W		Scučet			55,370		
30	K	998765203	Přesun hmot pro krytiny skládané stanovený procentní sazbou (%) z ceny vodorovná dopravní vzdálenost do 50 m v objektech výšky přes 12 do 24 m	%	652,037	6,03	3 931,78	CS ÚRS 2020 01
31	K	998765292	Přesun hmot pro krytiny skládané stanovený procentní sazbou (%) z ceny Příplatek k cenám za zvětšený přesun přes vymezenou největší dopravní vzdálenost do 100 m	%	652,037	3,13	2 040,88	CS ÚRS 2020 01
	D	766	Konstrukce truhlářské				484 500,00	
32	K	766624920	Oprava oken dřevěných zdvojených výměna klapačky s dvoucestnou rozvorou	kus	25,000	277,00	6 925,00	CS ÚRS 2020 01
	W		25			25,000		
	W		Scučet			25,000		
33	M	766621000B	Dotání dřevěné venkovní klapačky	ks	25,000	388,00	9 700,00	vlastní
34	K	766624927	Oprava oken dřevěných zdvojených výměna dřevěné okapnice	kus	475,000	277,00	131 575,00	CS ÚRS 2020 01
	W		475			475,000		
	W		Scučet			475,000		
35	M	766621000A	Dotávka dřevěné okenní okapničky	ks	475,000	708,00	336 300,00	vlastní
	D	767	Konstrukce zámečnické				130 007,50	
36	K	767141900A	Oprava okna, vysklení stávajícího skla, dodání a montáž nového skla včetně ztmelení	m2	195,500	665,00	130 007,50	
	D	783	Dokončovací práce - nátěry				939 272,44	
37	K	783000201	Ostatní práce přemístění okenních nebo dveřních křidel pro zhotovení nátěrů vodorovné do 50 m	kus	1 270,000	10,10	12 827,00	CS ÚRS 2020 01
38	K	783000211	Ostatní práce přemístění okenních nebo dveřních křidel pro zhotovení nátěrů svislé za jedno podlaží	kus	1 270,000	4,70	5 969,00	CS ÚRS 2020 01
39	K	783000225	Ostatní práce Příplatek k cenám za každé další vyvěšení a zavěšení křidel dveřních nebo okenních jednoduších	m2	737,450	19,90	14 675,26	CS ÚRS 2020 01
40	K	783106801	Odstranění nátěrů z truhlářských konstrukcí obroušením	m2	1 723,337	78,50	135 281,95	CS ÚRS 2020 01
41	K	783122111	Tmelení truhlářských konstrukcí lokální, včetně přebroušení tmelených míst rozsahu přes 10 do 30% plochy, tmelem disoerzním akrylátovým nebo latexovým	m2	1 723,337	64,30	110 810,57	CS ÚRS 2020 01
42	K	783124101	Základní nátěr truhlářských konstrukcí jednonásobný akrylátový	m2	1 723,337	97,80	168 542,36	CS ÚRS 2020 01
43	K	783128211	Lakovací nátěr truhlářských konstrukcí dvojnásobný s mezibroušením akrylátový	m2	1 723,337	173,00	298 137,30	CS ÚRS 2020 01
44	K	783162201	Datmelení skleněných výplní truhlářských konstrukcí tmelem sklenářským	m	1 270,000	17,60	22 352,00	CS ÚRS 2020 01
45	K	783300101	Příprava podkladu zámečnických konstrukcí před provedením nátěru odrezivění	m2	263,189	50,20	13 212,09	vlastní
	W		MRŽE					
	W		dílčí pohled 1					
	W		3,96*2,35			8,366		
	W		1,54*2,95			4,543		
	W		1,54*2,95			4,543		
	W		0,51*1,3			0,663		
	W		0,45*1,3			0,585		
	W		1,3*0,9			1,170		
	W		dílčí pohled 2					
	W		1,18*2,95			3,481		
	W		0,47*2,1			0,987		
	W		0,47*2,1			0,987		
	W		1,14*2,95			3,363		
	W		1,13*2,95			3,334		
	W		0,43*2,1			0,903		
	W		0,43*2,1			0,903		
	W		0,43*2,1			0,903		
	W		0,43*2,1			0,903		
	W		1,18*3,05			3,599		
	W		0,47*2,1			0,987		
	W		0,47*2,1			0,987		
	W		1,15*3,05			3,508		
	W		1,8*1,2			2,160		

PC	Typ	Kód	Popis	MJ	Množství	J.cena [CZK]	Cena celkem [CZK]	Cenová soustava
W			0,32*1,3			0,416		
W			0,87*2,4			2,088		
W			0,47*1,3			0,611		
W			dílčí pohled 3					
W			0,49*2,1			1,029		
W			1,13*2,4			2,712		
W			0,47*2,1			0,987		
W			1,13*2,4			2,712		
W			1,13*2,95			3,334		
W			1,13*2,4			2,712		
W			1,55*3,05			4,728		
W			pohled jihovýchodní nový stav					
W			(1,55*1,4)*8			17,360		
W			(1,1*2,95)*12			38,940		
W			pohled jihozápadní nový stav					
W			(1,54*1,4)*4			8,624		
W			(2,06*2,95)*6			36,462		
W			(0,8*2,95)*3			7,080		
W			pohled severozápadní nový stav					
W			(2,35*1,4)*2			6,580		
W			(1,1*1,4)*3			4,620		
W			pohled severovýchodní nový stav					
W			(1,94*1,4)*7			19,012		
W			(2,05*2,95)*7			42,333		
W			dílčí pohled 4 nový stav					
W			(2,4*1,4)*2			6,720		
W			dílčí pohled 5 nový stav					
W			(2,79*1,3)			3,627		
W			dílčí pohled 6 nový stav					
W			(2,79*1,3)			3,627		
W			Součet			263,189		
46	K	783301313	Příprava podkladu zámečnických konstrukcí před provedením nátěru odmaštění odmašťovačem ředidlovým	m2	263,189	61,30	16 133,49	CS ÚRS 2020 01
W			MŘÍŽE					
W			dílčí pohled 1					
W			3,56*2,35			8,366		
W			1,54*2,95			4,543		
W			1,54*2,95			4,543		
W			0,51*1,3			0,663		
W			0,45*1,3			0,585		
W			1,3*0,9			1,170		
W			dílčí pohled 2					
W			1,16*2,95			3,481		
W			0,47*2,1			0,987		
W			0,47*2,1			0,987		
W			1,14*2,95			3,363		
W			1,13*2,95			3,334		
W			0,43*2,1			0,903		
W			0,43*2,1			0,903		
W			0,43*2,1			0,903		
W			0,43*2,1			0,903		
W			1,18*3,05			3,599		
W			0,47*2,1			0,987		
W			0,47*2,1			0,987		
W			1,15*3,05			3,508		
W			1,8*1,2			2,160		
W			0,32*1,3			0,416		
W			0,87*2,4			2,088		
W			0,47*1,3			0,611		
W			dílčí pohled 3					
W			0,49*2,1			1,029		
W			1,13*2,4			2,712		
W			0,47*2,1			0,987		
W			1,13*2,4			2,712		
W			1,13*2,95			3,334		
W			1,13*2,4			2,712		
W			1,55*3,05			4,728		
W			pohled jihovýchodní nový stav					
W			(1,55*1,4)*8			17,360		
W			(1,1*2,95)*12			38,940		
W			pohled jihozápadní nový stav					
W			(1,54*1,4)*4			8,624		
W			(2,06*2,95)*6			36,462		
W			(0,8*2,95)*3			7,080		
W			pohled severozápadní nový stav					
W			(2,35*1,4)*2			6,580		
W			(1,1*1,4)*3			4,620		
W			pohled severovýchodní nový stav					
W			(1,94*1,4)*7			19,012		
W			(2,05*2,95)*7			42,333		
W			dílčí pohled 4 nový stav					
W			(2,4*1,4)*2			6,720		
W			dílčí pohled 5 nový stav					
W			(2,79*1,3)			3,627		
W			dílčí pohled 6 nový stav					
W			(2,79*1,3)			3,627		
W			Součet			263,189		
47	K	783314101	Základní nátěr zámečnických konstrukcí jednonásobný syntetický	m2	263,189	105,00	27 634,85	CS ÚRS 2020 01
W			MŘÍŽE					
W			dílčí pohled 1					
W			3,56*2,35			8,366		
W			1,54*2,95			4,543		
W			1,54*2,95			4,543		
W			0,51*1,3			0,663		
W			0,45*1,3			0,585		
W			1,3*0,9			1,170		
W			dílčí pohled 2					
W			1,18*2,95			3,481		
W			0,47*2,1			0,987		
W			0,47*2,1			0,987		
W			1,14*2,95			3,363		
W			1,13*2,95			3,334		
W			0,43*2,1			0,903		
W			0,43*2,1			0,903		
W			0,43*2,1			0,903		
W			0,43*2,1			0,903		
W			1,18*3,05			3,599		
W			0,47*2,1			0,987		
W			0,47*2,1			0,987		
W			1,15*3,05			3,508		
W			1,8*1,2			2,160		
W			0,32*1,3			0,416		
W			0,87*2,4			2,088		
W			0,47*1,3			0,611		
W			dílčí pohled 3					
W			0,49*2,1			1,029		
W			1,13*2,4			2,712		
W			0,47*2,1			0,987		
W			1,13*2,4			2,712		
W			1,13*2,95			3,334		
W			1,13*2,4			2,712		
W			1,55*3,05			4,728		
W			pohled jihovýchodní nový stav					
W			(1,55*1,4)*8			17,360		
W			(1,1*2,95)*12			38,940		
W			pohled jihozápadní nový stav					
W			(1,54*1,4)*4			8,624		
W			(2,06*2,95)*6			36,462		
W			(0,8*2,95)*3			7,080		
W			pohled severozápadní nový stav					

PČ	Typ	Kód	Popis	MJ	Množství	J.cena [CZK]	Cena celkem [CZK]	Cenová soustava
	W		(2,35*1,4)*2		6,580			
	W		(1,1*1,4)*3		4,620			
	W		pohled severovýchodní nový stav					
	W		(1,94*1,4)*7		19,012			
	W		(2,05*2,95)*7		42,333			
	W		dílčí pohled 4 nový stav					
	W		(2,4*1,4)*2		6,720			
	W		dílčí pohled 5 nový stav					
	W		(2,79*1,3)		3,627			
	W		dílčí pohled 6 nový stav					
	W		(2,79*1,3)		3,627			
	W		Součet		263,189			
48	K	78301	Krycí nátěr (email) zámečnických konstrukcí dvojnásobný syntetický standardní - barva antracit/ kovářská černá	m2	526,373	216,00	113 696,57	vlastní
	W		MRÍŽE					
	W		dílčí pohled 1					
	W		3,56*2,35*2		16,732			
	W		1,54*2,95*2		9,086			
	W		1,54*2,95*2		9,086			
	W		0,51*1,3*2		1,326			
	W		0,45*1,3*2		1,170			
	W		1,3*0,9*2		2,340			
	W		dílčí pohled 2					
	W		1,18*2,95*2		6,962			
	W		0,47*2,1*2		1,974			
	W		0,47*2,1*2		1,974			
	W		1,14*2,95*2		6,726			
	W		1,13*2,95*2		6,667			
	W		0,43*2,1*2		1,806			
	W		0,43*2,1*2		1,806			
	W		0,43*2,1*2		1,806			
	W		1,18*3,05*2		7,198			
	W		0,47*2,1*2		1,974			
	W		0,47*2,1*2		1,974			
	W		1,15*3,05*2		7,015			
	W		1,8*1,2*2		4,320			
	W		0,32*1,3*2		0,832			
	W		0,87*2,4*2		4,176			
	W		0,47*1,3*2		1,222			
	W		dílčí pohled 3					
	W		0,49*2,1*2		2,058			
	W		1,13*2,4*2		5,424			
	W		0,47*2,1*2		1,974			
	W		1,13*2,4*2		5,424			
	W		1,13*2,95*2		6,667			
	W		1,13*2,4*2		5,424			
	W		1,55*3,05*2		9,455			
	W		pohled jihovýchodní nový stav					
	W		(1,55*1,4)*2*8		34,720			
	W		(1,1*2,95)*2*12		77,880			
	W		pohled jihozápadní nový stav					
	W		(1,54*1,4)*2*4		17,248			
	W		(2,06*2,95)*2*6		72,924			
	W		(0,8*2,95)*2*3		14,160			
	W		pohled severozápadní nový stav					
	W		(2,35*1,4)*2*2		13,160			
	W		(1,1*1,4)*2*3		9,240			
	W		pohled severovýchodní nový stav					
	W		(1,94*1,4)*2*7		36,024			
	W		(2,05*2,95)*2*7		84,655			
	W		dílčí pohled 4 nový stav					
	W		(2,4*1,4)*2*2		13,440			
	W		dílčí pohled 5 nový stav					
	W		(2,79*1,3)*2		7,254			
	W		dílčí pohled 6 nový stav					
	W		(2,79*1,3)*2		7,254			
	W		Součet		526,373			
D	784		Dokončovací práce - malby a tapety				12 568,88	
49	K	784211101	Malby z malířských směsí otluvzdorných za mokra dvojnásobně, bílé za mokra otluvzdorně výborně v místnostech výškov do 3,80 m	m2	202,072	62,20	12 568,88	CS ÚRS 2020 01
	W		126,522		126,522			
	W		75,55		75,550			
	W		Součet		202,072			
D	786		Dokončovací práce - čalounické úpravy				98 784,60	
50	K	786001	Demontáž zastříhujících žaluzií lamelových vnitřních manuálně ovládaných včetně zatmělení po demontážích	m2	658,564	150,00	98 784,60	vlastní
	W		pohled 1					
	W		(3,56*2,35)		8,366			
	W		(1,54*2,95)*2		9,086			
	W		(3,5*2,45)*2		17,150			
	W		(0,51*1,3)		0,663			
	W		(0,45*1,3)*2		1,170			
	W		(1,54*2,37)		3,650			
	W		(1,12*2,37)		2,604			
	W		(1,3*0,9)*3		3,510			
	W		pohled 2					
	W		(1,18*2,95)		3,481			
	W		(0,47*2,1)*2		1,974			
	W		(1,14*2,95)		3,363			
	W		(1,13*2,95)		3,334			
	W		(0,43*2,1)*4		3,612			
	W		(1,18*3,05)		3,559			
	W		(0,47*2,1)*2		1,974			
	W		(1,15*3,05)		3,508			
	W		(1,55*3,05)		4,728			
	W		(0,45*2,1)*3		2,835			
	W		(1,18*2,4)		2,832			
	W		(0,47*1,3)*3		1,833			
	W		(1,15*2,4)*2		5,520			
	W		(0,52*1,3)		0,676			
	W		(0,87*2,4)		2,088			
	W		pohled 3					
	W		(0,49*2,1)		1,029			
	W		(1,13*2,4)*2		5,424			
	W		(0,47*2,1)		0,987			
	W		(1,13*2,95)		3,334			
	W		(1,13*2,4)		2,712			
	W		(0,46*2,1)*3		2,898			
	W		(1,55*3,05)		4,728			
	W		(1,13*3,05)		3,447			
	W		(1,3*2,4)*3		9,360			
	W		(0,46*1,2)		0,552			
	W		(1,18*2,4)		2,832			
	W		(1,55*2,4)		3,720			
	W		pohled 4					
	W		(2,4*1,4)*2		6,720			
	W		(1,1*2,57)*6		16,962			
	W		(1,1*1,7)*6		11,220			
	W		(1,1*1,2)*2		2,640			
	W		(1,1*1,7)*2		3,740			
	W		pohled 5					
	W		(2,79*1,3)		3,627			
	W		(1,14*2,95)		3,363			
	W		(1,14*2,37)		2,702			
	W		pohled 6					
	W		(2,79*1,3)		3,627			
	W		(1,14*2,95)					
	W		(1,14*2,37)		2,702			

PČ	Typ	Kód	Popis	MJ	Množství	J.cena [CZK]	Cena celkem [CZK]	Cenová soustava
W			pohled severozápadní nový stav					
W			(2,35*1,4)*2		6,580			
W			(1,1*1,4)*3		4,620			
W			(1,1*2,57)*6		16,962			
W			(3,98*2,57)		10,229			
W			(1,1*1,2)*2		2,640			
W			(1,1*1,7)*14		26,180			
W			pohled jihovýchodní nový stav					
W			1,55*1,4*8		17,360			
W			1,1*2,95*12		38,940			
W			1,1*3,14*15		51,810			
W			1,1*2,34*15		38,610			
W			pohled jihozápadní nový stav					
W			1,54*1,4*4		8,624			
W			2,06*2,95*5		30,385			
W			0,8*2,95*3		7,050			
W			2,06*3,14*5		32,342			
W			0,8*3,14*3		7,536			
W			1,14*2,34*10		26,676			
W			0,9*2,34*3		6,318			
W			pohled severovýchodní nový stav					
W			1,94*1,4*7		19,012			
W			2,05*2,95*7		42,333			
W			2,05*3,14*4		25,748			
W			2,05*2,45*3		15,068			
W			2,05*2,34*7		33,579			
W			Součet		658,564			