

Datum předložení změny:		<b>ZL č. 35</b>
Zhotovitel:	Zlínstav a.s.	
Objednatel:	Vysoká škola chemicko-technologická v Praze	
Projektant:	SPS projekt, spol. s r.o.	
TDS:	Gleeds Česká republika a.s.	

Smlouva o Dílo ze dne:	13.10.2020
------------------------	------------

Projekt zakázkové číslo:	513/18
Stavba:	VŠCHT Praha – Rekonstrukce prostor uvolněných z pronájmu (etapa I) v budově B ul. Zikova – kancelářská část
Objekt:	

Název změny:	ZL35 - Základové patky pro ocel. kci CHÚC
--------------	---

**Odůvodnění a popis změny a identifikace původce změny:**

Pod ocelové profily HEP, které jsou navrženy jako konstrukce pro VZT potrubí větrající CHÚC, byly po konzultaci se statikem stavby projektovým pokynem (PP26) doplněny dvě základové patky. Tyto vícepráce vznikly jako nepředvídatelné v průběhu stavby. ZL je realizován za splnění podmínek § 222 odst. 6 ZZVZ jako nepodstatná změna závazku ze smlouvy.

**Nové řešení:**

Pod každou ze dvou konstrukcí byla doplněna základová patka, PP26

**Původní řešení v PD:**

V rámci VV nezohledněno.

**Změna má vliv do následujících profesí (oblast projektové dokumentace)**

stavební část a VZT

**Díličí cenový dopad**

	MJ	Výměra	Jedn. Cena	Kč	Cena (bez DPH)
Odpočet:	kpl	1		0,00	0,00
Přípočet:	kpl	1		10 995,94	10 995,94
viz příložený položkový rozpočet o počtu 1 strany		celkem		10 995,94	10 995,94

**CELKEM Kč (bez DPH):**

Procentuální podíl méněprací ZL k celkové ceně stavby	0,00%
Procentuální podíl víceprací ZL k celkové ceně stavby	0,01%
Procentuální podíl všech prací ZL k celkové ceně stavby	0,01%

**PŘÍLOHY ZL:**

Příloha č.1 Rozpočet

<b>Datum předložení změny:</b>		<b>ZL č.</b>	<b>35</b>
<b>Zhotovitel:</b>	Zlínstav a.s.		
<b>Objednatel:</b>	Vysoká škola chemicko-technologická v Praze		
<b>Projektant:</b>	SPS projekt, spol. s r.o.		
<b>TDS:</b>	Gleeds Česká republika a.s.		
<b>Vyřádění dodavatele/vliv na termín:</b>			
Nemá vliv na termín.			
Dne:		za dodavatele:	Podpis:
<b>Vyřádění TDS:</b>			
TDS respektuje změny Projektové dokumentace vyvolané zjištěnými skutečnostmi na stavbě a nutností zvážit úpravu roznesení zatížení od konstrukce doplněním základových patek. TDS nemá k návrhu řešení připomínek.			
Dne:		za TDS:	Podpis:
<b>Vyřádění projektanta/ vliv na PD:</b>			
Se změnovým listem souhlasím. Pro osazení nosníků nebylo možné využít stávající základový pas, protože nevystupuje přes líc obvodové stěny.			
Dne:		za projektanta:	Podpis:
<b>Vyřádění objednatele:</b>			
Dne:		za objednatele:	Podpis:
<b>ZÁVĚR:</b>			
Tento Změnový list stavby je podkladem pro uzavření dodatku ke Smlouvě. Nedílnou součástí ZL jsou přílohy obsahující všechny doklady, které zdůvodňují oprávněnost změnového listu, včetně ocenění změn.			



# SOUPIS PRACÍ

Stavba:

Stavební úpravy budov B VŠCHT Praha

Objekt:

ZL35 - Základové patky pro ocel. kci CHÚC (PP26)

Místo:

Datum:

Zadavatel:

Projektant:

Zhotovitel:

Zpracovatel:

PČ	Typ	Kód	Popis	MJ	Množství	J.cena [CZK]	Cena celkem [CZK]
<b>Náklady soupisu celkem</b>							<b>10 995,94</b>
D	HSV		Práce a dodávky HSV				10 995,94
D	1		Zemní práce				5 426,46
1	K	113107043	Odstranění podkladu živičných tl přes 100 do 150 mm při překopech ručně	m2	2,160	550,00	1 188,00
2	K	131113102	Hloubení jam v nesoudržných horninách třídy těžitelnosti I skupiny 1 a 2 ručně	m3	1,620	750,00	1 215,00
	vv		2*1,8*0,6*0,75		1,620		
3	K	162211311	Vodorovné přemístění výkopku z horniny třídy těžitelnosti I, skupiny 1 až 3 stavebním kolečkem do 10 m	m3	1,620	91,30	147,91
4	K	162211319	Příplatek k vodorovnému přemístění výkopku z horniny třídy těžitelnosti I, skupiny 1 až 3 stavebním kolečkem ZKD 10 m	m3	1,620	99,10	160,54
5	K	162751117	Vodorovné přemístění do 10000 m výkopku/sypaniny z horniny třídy těžitelnosti I, skupiny 1 až 3	m3	0,801	271,00	217,07
	vv		1,620-0,819		0,801		
6	K	162751119	Příplatek k vodorovnému přemístění výkopku/sypaniny z horniny třídy těžitelnosti I, skupiny 1 až 3 ZKD 1000 m přes 10000 m	m3	4,005	20,50	82,10
	vv		0,801*5		4,005		
7	K	171201221	Poplatek za uložení na skládce (skládkovné) zeminy a kamení kód odpadu 17 05 04	t	1,442	1 300,00	1 874,34
	vv		0,801*1,8		1,442		
8	K	171251201	Uložení sypaniny na skládky nebo meziskládky	m3	0,801	19,90	15,94
	vv		"Hloubené vykopávky - zásypy" 0,715		0,801		
9	K	174111101	Zásyp jam, šachet rýh nebo kolem objektů sypaninou se zhutněním ručně	m3	0,819	236,00	193,28
10	K	0-34	Přesun suti do přistaveného kontejneru	t	0,683	169,20	115,56
11	K	0-35	Odvoz a likvidace suti, včetně nákladů za uložení na skládku	t	0,683	317,30	216,72
D	2		Zakládání				3 716,64
12	K	271532212	Podsyp pod základové konstrukce se zhutněním z hrubého kameniva frakce 16 až 32 mm	m3	0,126	1 510,00	190,26
	vv		1,26*0,1		0,126		
13	K	279113144	Základová zeď tl přes 250 do 300 mm z tvámic ztraceného bednění včetně výplně z betonu tř. C 20/25	m2	2,300	1 533,21	3 526,38
D	9		Ostatní konstrukce a práce, bourání				852,00
14	K	919735113	Řezání stávajícího živičného krytu hl přes 100 do 150 mm	m	6,000	142,00	852,00
D	998		Přesun hmot				1 000,84
15	K	998229111	Přesun hmot ruční pro pozemní komunikace s krytem z kameniva, betonu, živice na vzdálenost do 50 m	t	2,935	341,00	1 000,84

STAVBA: STAVEBNÍ ÚPRAVY KANCELÁŘÍ UVOLNĚNÝCH ČVUT  
 STAVEBNÍK: VŠCHT, Technická 1905/5, 160 00 Praha 6 - Dejvice  
 ZHOTOVITEL: Zlínstav a.s., Bartošova 5532, 760 01 Zlín  
 PROJEKTANT: SPS projekt spol. s r. o., Za Návsí 1670/9, 106 00 Praha 10  
 STUPEŇ PROJEKTŮ: Dokumentace pro provedení stavby

PŘEDMĚT: **základová patka pod nosníky pro větrání CHÚC Zikova**

DŮVOD POKYNU: **doplnění PD**

DOTČENÉ PROFESE: **stavební část**

POPIS ZMĚNY: Pod ocelové profily HEB, které jsou navrženy ve vydané dokumentaci jako nosníky pro VZT potrubí, jímž je větrána CHÚC Zikova, doplňujeme tímto projektovým pokynem základové patky. Znamená to provedení těchto prací, které nebyly zahrnuty v PD:

- bourání asfaltové/betonové vozovky tl.150
- ruční hloubení pro dvě patky
- provedení dvou betonových patek z prostého betonu do tvámic ze ztraceného bednění 1,5x0,3x0,75m
- obsyp patky zeminou, hutnění ručně
- obsyp štěrkem tl.100mm

Nový výkres	Původní výkres:	
	doplňuje	nahrazuje
označení / název výkresu		
D.1.1_PP26-1 základ.patky-půdorys,pohled	D1.1.3 NS – 9, VĚTRÁNÍ CHÚC ZIKOVA	

vystavil (SPS projekt spol. s.r.o.):	xxxxx	.....
zhotovitel (Zlínstav a.s.):	.....	.....
TDS (Gleeds ČR, s.r.o.):	.....	.....
stavebník (VŠCHT):	.....	.....

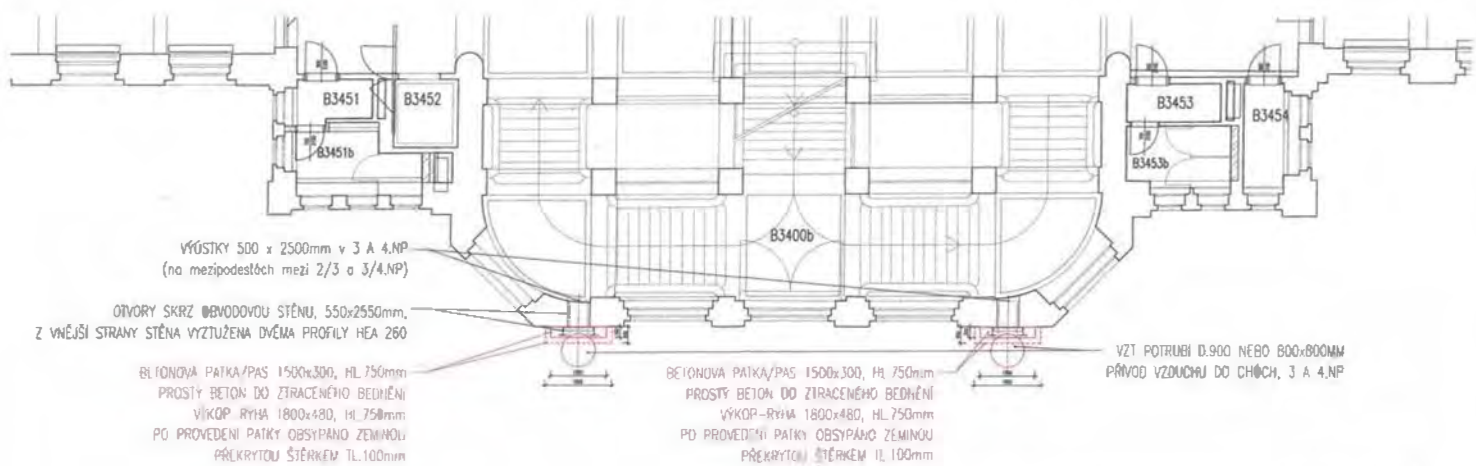
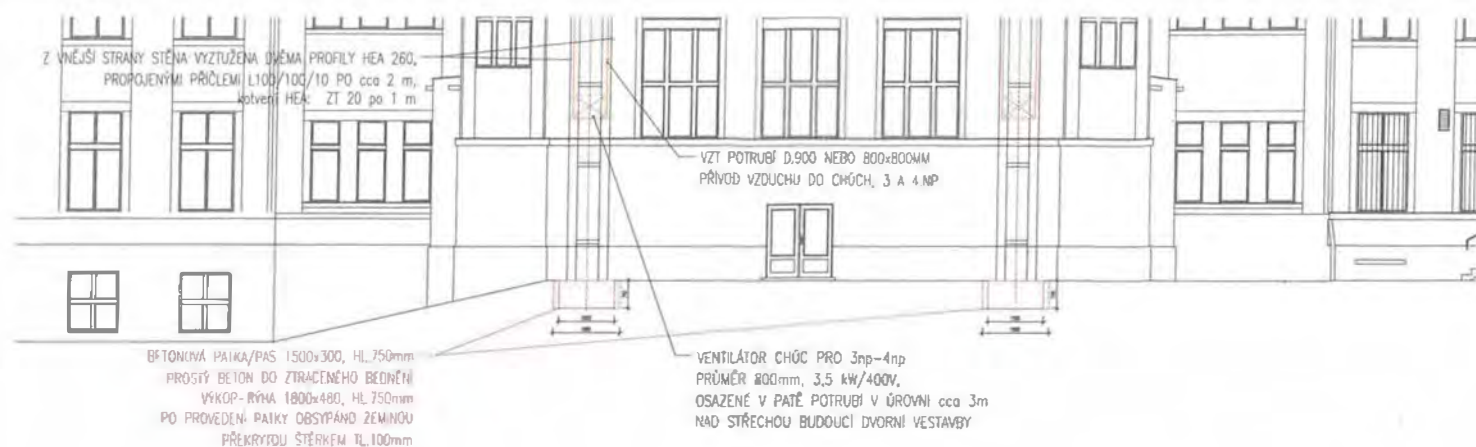

datum	15.07.2021	PP26 - PATKA POD NOSNÍKY CHŮC	průřez
číslo	1/100	PŮDORYS, POHLED	PP26_01