

Zdravotní ústav se sídlem v Ústí nad Labem  
IČ: 71009361, DIČ: CZ71009361  
Moskevská 1531/15, 400 01 Ústí nad Labem  
zastoupený Ing. Eduardem Ježem, ředitelem Zdravotního ústavu se sídlem v Ústí nad Labem  
(dále též jen "pronajímatel")

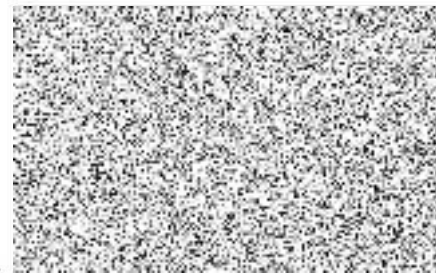

a

Silvie Pokorná  
IČ: 86723553  
Pacltova 507/5, 463 12 Liberec XXV – Vesec  
(dále též jen "nájemce")

uzavírají tento

## Dodatek č. 2 ke smlouvě o nájmu prostor sloužící k podnikání

I.

Pronajímatel a nájemce uzavřeli od 1. 2. 2018 Smlouvu o nájmu prostor sloužící k podnikání (dále jen Smlouva), kterou pronajímatel přenechal nájemci nebytové prostory o celkové výměře 23,2 m<sup>2</sup>. Dodatkem č. 1 byla změněna doba nájmu do 31. 12. 2021.

II.

Pronajímatel a nájemce se nyní dohodli, že Smlouva se mění takto:

- v článku III., odstavec jedna, se doba trvání nájmu prodlužuje do **31. 12. 2022**. Nájemce bere na vědomí, že k ukončení nájemního vztahu může dojít vzhledem k probíhajícímu převodu budovy na ÚZSVM dříve, a to dnem vynětí předmětu nájmu z práva hospodaření pronajímatele.

III.

Ostatní ustanovení Smlouvy nedotčené tímto dodatkem zůstávají v platnosti beze změny.

Tento dodatek nabývá účinnosti dnem zveřejnění v centrálním registru smluv zřízeném dle zákona č. 340/2015 Sb.

Tento dodatek byl sepsán ve dvou vyhotoveních, z nichž každá smluvní strana obdrží po jednom z nich.

Zástupci smluvních stran prohlašují, že si tento dodatek před jeho podpisem přečetli, že dodatek po vzájemném projednání uzavírají podle jejich pravé a svobodné vůle.

za pronajímatele:

za nájemce:



Ing. Eduard Ježo



Silvie Pokorná