

Město Lovosice



Dodatek č. 1 Smlouvy o dílo

„Oprava komunikace a veřejného osvětlení ul. Vančurova v Lovosicích“



uzavřený podle § 2586 a násl. zákona č. 89/2012 Sb., občanský zákoník ve znění pozdějších předpisů (dále jen „občanský zákoník“) mezi těmito smluvními stranami

Smluvní strany

Objednatel: Město Lovosice
Zastoupený: Ing. Milanem Dianem, Ph.D., starostou
Sídlo: Školní 407/2, 410 30 Lovosice
IČ: 002 63 991
DIČ: CZ00263991
Bankovní spojení: Komerční banka, a. s.
Číslo účtu: 19-724471/0100

Objednatel prohlašuje, že výše uvedený předmět plnění není používán k ekonomické činnosti, ale pro potřeby související výlučně s činností při výkonu veřejné správy, a proto ve smyslu informace GFŘ a MFČR ze dne 9.11.2011 nebude aplikován režim přenesení daňové povinnosti podle § 92e zákona o DPH.

(dále jen **objednatel**)

Zhotovitel: STRABAG a.s.
se sídlem: Kačírková 982/4, Praha 158 00 IČ: 60838744
zastoupený: 
e-mail/telefon: 

zástupce pro věcná jednání:
e-mail / telefon:
IČ: 608 38 744
DIČ: CZ60838744
bankovní spojení: 
č. účtu:

Společnost je zapsána v obchodním rejstříku u Městského soudu v Praze oddíl B, vložka 7634, datum zápisu 1.března 1994

(dále jen „**zhotovitel**“)

I. Úvodní ustanovení

1. Smluvní strany uzavřely dne 22.09.2021 Smlouvu o dílo, jejímž předmětem je zhotovení díla: „**Oprava komunikace a veřejného osvětlení ul. Vančurova v Lovosicích**“.
2. Tímto dodatkem č. 1 se na základě skutečností vzniklých při realizaci výše uvedené stavby uvedená smlouva mění a doplňuje takto:

Cena díla se v návaznosti na skutečnosti vzniklé při realizaci uvedené stavby mění takto:

Původní smluvní cena dle SoD za provedení díla v Kč bez DPH činí:	1.654.950,13 Kč
Cena za změny rozsahu prací zahrnuté v dodatku č. 1 činí:	+358.655,70 Kč
Celková smluvní cena za provedení díla v Kč bez DPH činí:	2.013.605,17 Kč

Cena za provedení předmětu plnění včetně dodatku č. 1 činí: **2.013.605,17 Kč bez DPH (slovy: dva miliony třináct tisíc šest set pět korun českých sedmnáct haléřů).**

Tato celková cena je fixní, konečnou a závaznou cenou za provedení díla. Rovněž jednotkové ceny uvedené v rozpočtech, ze kterých se celková cena skládá, jsou fixní, konečné a závazné.

II. Závěrečná ustanovení

1. Ostatní ustanovení smlouvy o dílo nedotčené tímto dodatkem zůstávají beze změny.
2. Smluvní strany prohlašují, že tento dodatek byl sepsán na základě jejich pravé a svobodné vůle, nikoliv v tísní ani za jinak nápadně nevýhodných podmínek.
3. Dodatek je vypracován ve 3 vyhotoveních. Objednatel obdrží 2 vyhotovení, zhotovitel 1 vyhotovení.
4. Dodatek nabývá platnosti dnem podpisu obou smluvních stran a účinnosti dnem uveřejnění v registru smluv vedeného Ministerstvem vnitra České republiky.
5. Město Lovosice jako objednatel zodpovídá za to, že dodatek č. 1 bude uveřejněn v registru smluv vedeném Ministerstvem vnitra ČR.
6. Obě smluvní strany souhlasí, že tento dodatek bude uveřejněn v plném znění v registru smluv.

Přílohy: Rozpočet

Plná moc pro pana 

Doložka dle § 41 zákona č. 128/2000 Sb., o obcích, ve znění pozdějších předpisů

Rozhodnuto orgánem obce: RADA MĚSTA LOVOSICE

Datum jednání a číslo usnesení: 24.11.2021, č. usn. 339/2021

V Lovosicích dne 1.12. 2021

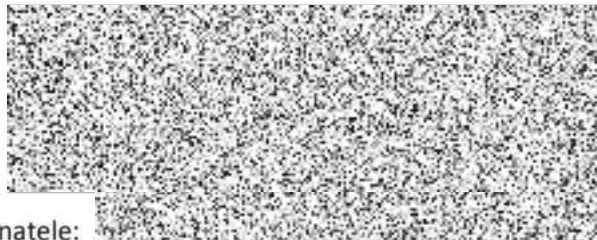

Za objednatele:

Ing. Milan Dian, Ph.D., starosta

V Dubí dne 30.11. 2021

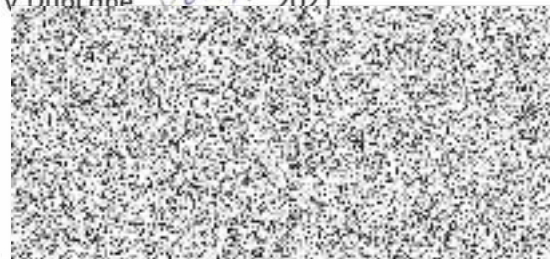

Za zhotovitele:



zmocněnci



Nabídkový rozpočet - soupis prací

Název projektu: Rekonstrukce komunikace a VO, Vančurova ulice - Lovosice

STRABAG

Objednatel: Zhotovitel: STRABAG a.s.

ODPOČTY

1.		SO1 - povrchy						
1.1.		Zemní práce						
1.1.09	10371500	substrát pro trávníky VL	m3	-10,300				
1.1.10	181411131	Založení parkového trávníku výsevem plochy do 1000 m2 v rovině a ve svahu do 1:5	m2	-103,000				
1.1.11	00572410	osivo směs travní parková	kg	-1,545				
1.1.13	185803111	Ošetření trávníku shrabáním v rovině a svahu do 1:5	m2	-103,000				
1.1.14	185804312	Zaliti rostlin vodou plocha přes 20 m2	m3	-15,000				
1.1.15	185851121	Dovoz vody pro závluku rostlin za vzdálenost do 1000 m	m3	-15,000				
1.1.16	185851129	Příplatek k dovozu vody pro závluku rostlin do 1000 m ZKD 1000 m	m3	-45,000				
1.1.	Celkem	Zemní práce						
		Komunikace pozemní						
1.2.04	566301111	Úprava krytu z kameniva drceného pro nový kryt s doplněním kameniva drceného do 0,06 m3/m2	m2	-873,000				
1.1.	Celkem	Komunikace pozemní						
		Elektromontáže						
2.1.19	210812035	Montáž kabelu Al do 1 kV plyný kulatý průřezu 4x16 mm2 uložených volně (např. AYKY)	m	-200,000				
2.1.20	34112316	kabel silový s Al jádrem 1kV 4x16mm2 (AYKY)	m	-230,000				
1.1.	Celkem	Elektromontáže						
ODPOČTY							celkem	-109.828,39

PŘÍPOČTY

ČP	Kód položky	Název položky/popis	MJ	Množství	IC [CZK]	CC [CZK]
<i>SP: ExportFromExcel</i>						
		<i>Export From Excel</i>				
1.		SO1 - povrchy				
1.1.		Zemní práce				
1.1.01	131151104	Hloubení jam nezapažených v homině třídy těžitelnosti I, skupiny 1 a 2 objem do 500 m3 strojně	m3	174,300		
		poznámka 249*3,5*0,2				
1.1.	Celkem	Zemní práce				
1.2.		Komunikace pozemní				
1.2.01	564841R	Podklad z betonového recyklátu fr. 0- 63 tl 200 mm	m2	873,000		
1.2.02	566301111	Úprava krytu z kameniva drceného pro nový kryt s doplněním kameniva drceného do 0,1 m3/m2	m2	873,000		
1.2.	Celkem	Komunikace pozemní				
1.3.		Trubní vedení				
1.3.01	894411111	Zřízení šachet kanalizačních z betonových dílců na potrubí DN do 200 dno beton tř. C 25/30	kus	1,000		
1.3.02	899331111	Výšková úprava uličního vstupu nebo vpusti do 200 mm snížením poklopu	kus	18,000		
1.3.	Celkem	Trubní vedení				
1.4.		Ostatní konstrukce a práce, bourání				
1.4.01	129951123	Bourání zdiva z ŽB nebo předpjatého betonu v odkopávkách nebo prokopávkách strojně-včetně odvozu	m3	9,980		
		poznámka 32*1*0,25		8,000		
		poznámka 60*0,22*0,15		1,980		
1.4.	Celkem	Ostatní konstrukce a práce, bourání				
1.5.		Přesun sutě				
1.5.01	997221551	Vodorovná doprava suti ze sypkých materiálů do 1 km (249*3,5*0,2)*1,8	t	313,740		
1.5.02	997221559	Příplatek ZKD 1 km u vodorovné dopravy suti ze sypkých materiálů	t	1.882,440		
1.5.03	997221611	Nakládání suti na dopravní prostředky pro vodorovnou dopravu	t	313,740		
1.5.04	997221615	Poplatek za uložení na skládce (skládkovné) stavebního odpadu betonového kód odpadu 17 01 01	t	21,960		
1.5.05	997221655	Poplatek za uložení na skládce (skládkovné) zeminy a kamení kód odpadu 17 05 04	t	313,740		
1.5.	Celkem	Přesun sutě				74.830,55
1.6.		Elektromontáže				
1.6.01	210812011	Montáž kabel Cu plyný kulatý do 1 kV 3x1,5 až 6 mm2 uložený volně nebo v liště (např. CYKY)	m	200,000		
1.6.02	34111030	kabel silový s Cu jádrem 1kV 3x1,5mm2 (CYKY)	m	230,000		
1.6.	Celkem	Elektromontáže				
PŘÍPOČTY						468.483,39
Projekt:	Celkem	Lovosice ul. Vančurova přípočty a odpočty				358.655,04