

VÝKAZ DOSAVADNÍHO A NOVÉHO STAVU ÚDAJŮ KATASTRU NEMOVITOSTÍ

Dosavadní stav				Nový stav												
Označení pozemku parc. číslem	Výměra parcely		Druh pozemku Způsob využití	Označení pozemku parc. číslem	Výměra parcely		Druh pozemku Způsob využití	Typ stavby Způsob využití	Způsob určení výměr	Porovnání se stavem evidence právních vztahů						
	ha	m <sup>2</sup>			ha	m <sup>2</sup>				Díl přechází z pozemku označeného v katastru nemovitosti	Číslo listu vlastnictví	Výměra dílu		Označení dílu		
										katastru nemovitosti	dřívější poz.	ha	m <sup>2</sup>			
695	2	47	40	travní p.	695/1	1	71	20	travní p.		2	695	10002	1	71	20
					695/2		76	20								
	2	47	40			2	47	40								

Výkaz údajů o bonitovaných půdně ekologických jednotkách (BPEJ) k parcelám nového stavu

parcelní číslo podle		kód BPEJ	Výměra		BPEJ na dílu parcely	parcelní číslo podle		kód BPEJ	Výměra		BPEJ na dílu parcely
katastru nemovitosti	zjednodušené evidence		ha	m <sup>2</sup>		katastru nemovitosti	zjednodušené evidence		ha	m <sup>2</sup>	
695/1		10810	18	16		695/2	10810	59	13		
		10850	1	16	04		10850	17	07		
		14177	34	91							
		12054	2	09							

**GEOMETRICKÝ PLÁN pro rozdělení pozemku**

Geometrický plán ověřil úředně oprávněný zeměměřický inženýr:

Stejnopis ověřil úředně oprávněný zeměměřický inženýr:

Jméno, příjmení: [obraz]

Jméno, příjmení: [obraz]

Číslo položky seznamu úředně oprávněných zeměměřických inženýrů: [obraz]

Číslo položky seznamu úředně oprávněných zeměměřických inženýrů: [obraz]

Dne: 4.2.2021 Číslo: 29/2021

Dne: 9.2.2021 Číslo: 23/2021

Náležitostmi a přesností odpovídá právním předpisům.

Tento stejnopis odpovídá geometrickému plánu v elektronické podobě uloženému v dokumentaci katastrálního úřadu.

Vyhotovitel: [obraz]

Katastrální úřad souhlasí s očíslováním parcel.

Ověření stejnopisu geometrického plánu v listinné podobě.

Číslo plánu: 3177-23/2021

Okres: Teplice

Obec: Bílina

Kat. území: Bílina

Mapový list: Most 1-3/13,2-3/24

Dosavadním vlastníkům pozemků byla poskytnuta možnost seznámit se v terénu s průběhem navrhovaných nových hranic, které byly označeny předepsaným způsobem: dle ss

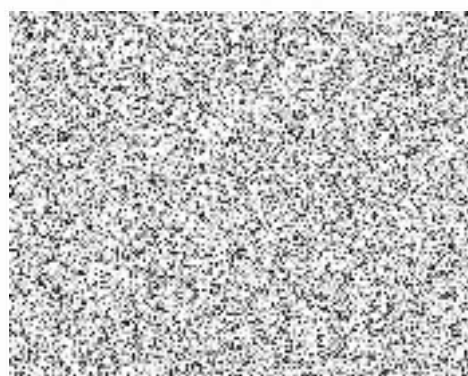

674/2

⊕ 670

700

623/2

⊕ 698

699/1

Seznam souřadnic (S-JTSK)  
 Číslo bodu Souřadnice pro zápis do KN  
 Y X Kód kv. Poznámka

Číslo bodu	Y	X	Kód kv.	Poznámka
k.o. Brlna (604208)				
98-31	780017.98	986936.15	4	kolík
98-195	779839.87	986872.18	4	kolík
1	780004.11	986947.66	3	kolík
2	779834.39	986883.19	3	kolík
3	779859.38	986910.61	3	kolík
4	779893.10	986942.18	3	kolík
5	779969.61	986978.17	3	kolík

Lomové body stabilizovány dočasně z důvodu dle § 91, odst. 6 Vyhl.č. 357/2013 Sb.

684/1

684/3

765/1

98-195

12.30

2

⊕ 696

II

695/2

3

II

695

695/1

98-31

18.05

1

46.07

5

84.56

4

46.21

⊕ 685/1

⊕ 685/6

⊕ 686/1

688/2

⊕ 689/2

⊕ 689/1

⊕ 688/1

694/1

⊕ 686/4

685/5

3190

687/3

⊕ 693