



**Dodatek č. 2 ke smlouvě o dílo č. 109458  
KRPT-109458/ČJ-2020-0700VZ**



**Česká republika - Krajské ředitelství policie Moravskoslezského kraje**

Sídlo: 30. dubna 1682/24, 702 00 Ostrava – Moravská Ostrava  
Kontaktní adresa: 30. dubna 1682/24, 702 00 Ostrava – Moravská Ostrava  
Bankovní spojení: ČNB, č.ú. 28933881/0710  
IČO: 75151502  
DIČ: CZ75151502  
Zastoupená: plk. Ing. Tomáš Rychtar – náměstek ředitele pro ekonomiku  
Kontaktní osoba: Svatopluk Valošek  
E-mail:   
Telefon:   
Mob: 

(dále jen „objednatel“)

a

**KAMI PROFIT, s.r.o., odštěpný závod**

Sídlo: Spojů 835/2, 708 00 Ostrava - Poruba  
Kontaktní adresa: Spojů 835/2, 708 00 Ostrava - Poruba  
IČO: 05264758  
DIČ: CZ683743702  
Její jménem jedná:   
Bankovní spojení: UniCredit Bank  
Číslo účtu: 1387886946/2700  
E-mail:   
Mobil:   
Zapsaná v obchodním rejstříku vedeném Krajským soudem v Ostravě oddíl A, vložka 21539  
(dále jen „zhotovitel“)

společně také „smluvní strany“

**II.  
Prohlášení**

Smluvní strany prohlašují za nesporné, že uzavřeli dne 7. 12. 2020 smlouvu o dílo č. 228686, ve znění Dodatku č. 1 ze dne 14. 9. 2021, jejímž předmětem je realizace díla spočívající v rekonstrukci a přístavbě kynologického centra (MPI) v Ostravě dle projektové dokumentace zpracované projekční firmou Projekce Krupička s.r.o., Dlouhá Třída 1226/44a, 736 01 Havířov - Podlesí (dále jen smlouva).

**III.  
Předmět dodatku**

1. Smluvní strany se v průběhu provádění díla dle smlouvy dohodly, že rozsah a předmět díla, který je specifikován ve smlouvě, mění v souladu s § 222 odst. 6 ZZVZ na základě schváleného změnového listu. Detailní odůvodnění jednotlivých dodatečných stavebních prací je uvedeno ve změnovém listě č. 1 a 2.

Méněpráce: - 1.108.872,47 Kč  
Vícepráce: + 1.862.414,89 Kč



Absolutní hodnota dodatečných prací: 2.971.287,36 Kč, tj. 16,2 % původního závazku

Jedná se o změny závazku ze smlouvy, jejichž potřeba vznikla v důsledku okolností, které objednatel jednající s náležitou péčí nemohl předvídat, tyto změny závazku ze smlouvy nemění celkovou povahu veřejné zakázky a hodnota těchto změn nepřekračuje 50% původní hodnoty závazku.

2. Změny uvedené v odst. 1. nejsou podstatnými změnami závazku z původní smlouvy. Potřeba těchto změn byla zjištěna až při samotné realizaci díla, přičemž každá změna byla objednatelem řádně posouzena z hlediska nezbytnosti a potřebnosti pro řádné dokončení díla.

#### IV.

#### Změny původní smlouvy

1. Smluvní strany se v souvislosti s nově vzniklou situací dohodly na **navýšení původní ceny díla**, která je v čl. III. odst. 1 původní smlouvy, ve znění dodatku č. 1 stanovena na 15.596.618,87 Kč bez DPH, tj. 18.871.908,83 vč. DPH, **o částku ve výši 175.863,67 Kč bez DPH, tj. 212.795,04 Kč vč. DPH**, která je nezbytná pro řádné a funkční dokončení prací.

2. Text čl. III. odst.1 se tedy vypouští a nahrazuje se následujícím zněním:

*Cena za dílo byla sjednána ve výši:*

bez DPH 21%	15.772.482,54 Kč
DPH 21%	3.312.221,33 Kč
Celkem s DPH 21%	19.084.703,87 Kč

*Slovy: devatenáctmilionuosmdesátčtyřtisícsemdsetřikoronosmdesátsedmhálářů*

3. Smluvní strany se dohodly, že všechna ostatní ustanovení smlouvy zůstávají beze změny.

#### V.

#### Závěrečná ustanovení

1. Zhotovitel souhlasí se zveřejněním tohoto dodatku č. 2. Zhotovitel prohlašuje, že dodatek č. 2 neobsahuje údaje, které tvoří předmět obchodního tajemství podle § 504 občanského zákoníku.

2. Tento dodatek nabývá platnosti dnem jejího podpisu oběma smluvními stranami. V souladu s ust. § 6 zák. č. 340/2015 Sb., o zvláštních podmínkách účinnosti některých smluv, uveřejňování těchto smluv a o registraci smluv (zákon o registru smluv), nabývá tato smlouva účinnosti dnem jejího uveřejnění v registru smluv.

3. Tento dodatek je vyhotoven ve dvou stejnopisech, z nichž jeden obdrží objednatel a jeden zhotovitel.

4. Smluvní strany shodně prohlašují, že si tento dodatek před jeho podpisem přečetly a že byl uzavřen po vzájemném projednání podle jejich pravé a svobodné vůle, určitě, vážně a srozumitelně, nikoliv v tísní za nápadně nevýhodných podmínek, a že se dohodly o celém jeho obsahu, což stvrzují svými podpisy.

5. Nedílnou součástí dodatku jsou přílohy:

Příloha č. 1: Změnový list č. 2. pro nezbytné změny stavby v průběhu realizace

Příloha č. 2: Oceněný soupis stavebních prací - vícepráce č. 2

V Ostravě dne: **22 -11- 2021**

V Ostravě dne: **16 -11- 2021**

.....  
plk. Ing.  
náměstek řed.



.....  
chtar  
konomiku

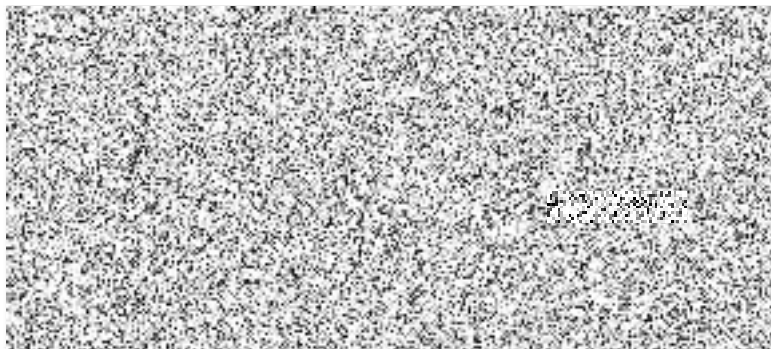

# Změnový list číslo 2

## Identifikace akce

Název akce:	KŘP Msk -Přístavba kynologického centra (MPI) KŘP Msk Ostrava
Číslo akce SMVS:	114V17100 9000
Objednatel:	Krajské ředitelství policie Moravskoslezského kraje
Zhotovitel:	KAMI PROFIT, s.r.o., odštěpný závod, Spojů 835/2, Ostrava - Poruba
Projektant:	PROJEKCE KRUPIČKA, s.r.o., Dlouhá třída1226/44a, Havířov - Podlesí

## Předmět změnového listu

Provizorní napojení el. energie ze stávající rozvodové skříně. Vyrovnání stávajících podlah nivelací pro podkladku PVC. Vyrovnání stávající fasády z polystyrenových desek před zateplením. Vyústění z jednotné kanalizace do vodního koryta.

## Část díla dotčená změnovým listem

Elektroinstalace - silnoproud, stavební úpravy a přístavba ke stávajícímu objektu, ČOV a přípojka jednotné kanalizace.

## Popis změny, popis technického řešení

### Původní řešení dle smluvní (tendrové) dokumentace :

Původní řešení nezahrnovalo provedení provizorního napojení ze stávající rozvodné skříně, vyrovnání podlah samonivelačním potěrem, vyrovnání fasády a v rozpočtu nebyly zahrnuty práce spojené s vybudováním vyústění jednotné kanalizace do potoka.

### Nové řešení :

Z důvodu nepřipojení el. energie do nové trafostanice ze strany ČEZ, a.s. do konce roku 2021 (podle uzavřené smlouvy) je nutné provést provizorní napojení objektu ze stávající rozvodové skříně. Před položením podlahové krytiny je potřeba stávající podlahu vyrovnat samonivelační stěrkou. Před zateplením fasády je nutné vyrovnat stávající obvodové zdi polystyrenovými deskami. Vyústění jednotné kanalizace nebylo zahrnuto v rozpočtu stavby.

### Zdůvodnění změny :

Změny jsou provedeny v důsledku okolností, které vyvstaly v průběhu realizace stavby viz bod 15

### Vliv změny na výkresovou dokumentaci :

Výkresová dokumentace bude přepracována a dodána dle skutečného stavu po realizaci uvedených změn.

### Záznamy o změně ve stavebním deníku a zápisech z KD:

Zápisy z kontrolních dnů č. 16, 24 a 26

### Předpokládaný vliv na termín, kvalitu, cenu díla :

Vliv na termín: není

Vliv na kvalitu: není

Vliv na cenu: 214.435,80 s DPH

**Přípočty k ceně díla bez DPH: 175.863,67**

**Odpočty z ceny díla bez DPH: - Kč**

**Celkový vliv na změnu ceny díla bez DPH: 175.863,67**

Za zhotovitele:

Za projektanta:

Za objednatele:





# REKAPITULACE STAVBY

Kód: 26a\_2019  
Stavba: KŘP MSK-PŘÍSTAVBA KYNOLOGICKÉHO CENTRA(MPI) KŘP MSK OSTRAVA

KSO: CC-CZ:  
Místo: Datum: 11. 12. 2019

Zadavatel: IČ:  
ČR-KŘP MSK DIČ:

Zhotovitel: IČ: 05264758  
KAMI PROFIT, s.r.o., odštěpný závod DIČ: CZ683743702

Projektant: IČ:  
Projekce Krupička s.r.o. DIČ:

Zpracovatel: IČ:  
DIČ:

Poznámka:  
Soupis prací je sestaven s využitím Cenové soustavy ÚRS. Položky, které pochází z této cenové soustavy, jsou ve sloupci 'Cenová soustava' označeny popisem 'CS ÚRS' a úrovní příslušného kalendářního pololetí. Veškeré další informace vymezující popis a podmínky použití těchto položek z Cenové soustavy, které nejsou uvedeny přímo v soupisu prací, jsou neomezeně dálkově k dispozici na <https://podminky.urs.cz>.

**Cena bez DPH 175 863,67**

	Sazba daně	Základ daně	Výše daně
DPH základní	21,00%	175 863,67	36 931,37
DPH snížená	15,00%	0,00	0,00

**Cena s DPH v CZK 212 795,04**

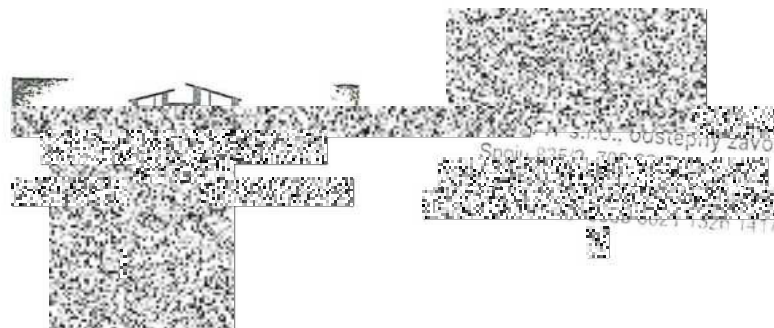

# REKAPITULACE OBJEKTŮ STAVBY A SOUPISŮ PRACÍ

Kód: 26a\_2019

Stavba: KŘP MSK-PŘÍSTAVBA KYNOLOGICKÉHO CENTRA(MPI) KŘP MSK OSTRAVA

Místo: Datum: 11. 12. 2019  
Zadavatel: ČR-KŘP MSK Projektant: Projekce Krupička s.r.o.  
Zhotovitel: KAMI PROFIT, s.r.o., odštěpný závod Zpracovatel:

Kód	Popis	Cena bez DPH [CZK]	Cena s DPH [CZK]	Typ
<b>Náklady stavby celkem</b>		<b>175 863,67</b>	<b>212 795,05</b>	
ZL07	VCP - podlepy, výustní objekt	175 863,67	212 795,05	STA
701	Podlepy, podlahy	87 322,74	105 660,52	Soupis
702	Výustní objekt	66 703,93	80 711,76	Soupis
2011	VCP - elektroinstalace	21 837,00	26 422,77	Soupis

# KRYCÍ LIST SOUPISU PRACÍ

Stavba:

KŘP MSK-PRÍSTAVBA KYNOLOGICKÉHO CENTRA(MPI) KŘP MSK OSTRAVA

Objekt:

ZL07 - VCP - podlepy, výustní objekt

Soupis:

**701 - Podlepy, podlahy**

KSO:

Místo:

Zadavatel:

ČR-KŘP MSK

Zhotovitel:

KAMI PROFIT, s.r.o., odštěpný závod

Projektant:

Projekce Krupička s.r.o.

Zpracovatel:

Poznámka:

CC-CZ:

Datum:

11. 12. 2019

IČ:

DIČ:

IČ:

DIČ:

05264758

CZ683743702

IČ:

DIČ:

IČ:

DIČ:

**Cena bez DPH**

**87 322,74**

DPH základní  
snížená

Základ daně  
87 322,74  
0,00

Sazba daně  
21,00%  
15,00%

Výše daně  
18 337,78  
0,00

**Cena s DPH**

**v CZK**

**105 660,52**

# REKAPITULACE ČLENĚNÍ SOUPISU PRACÍ

Stavba: KŘP MSK-PŘÍSTAVBA KYNOLOGICKÉHO CENTRA(MPI) KŘP MSK OSTRAVA

Objekt: ZL07 - VCP - podlepy, výustní objekt

Soupis: **701 - Podlepy, podlahy**

Místo:

Zadavatel: ČR-KŘP MSK

Zhotovitel: KAMI PROFIT, s.r.o., odštěpný závod

Datum: 11. 12. 2019

Projektant: Projekce Krupička  
s.r.o.

Zpracovatel:

Kód dílu - Popis

Cena celkem [CZK]

## Náklady stavby celkem

	<b>87 322,74</b>
HSV - Práce a dodávky HSV	70 964,24
6 - Úpravy povrchů, podlahy a osazování výplní	70 483,94
998 - Přesun hmot	480,30
PSV - Práce a dodávky PSV	16 358,50
783 - Dokončovací práce - nátěry	16 358,50



# SOUPIS PRACÍ

Stavba: KŘP MSK-PŘÍSTAVBA KYNOLOGICKÉHO CENTRA(MPI) KŘP MSK OSTRAVA

Objekt: ZL07 - VCP - podlepy, výustní objekt

Soupis: **701 - Podlepy, podlahy**

Místo:

Zadavatel: ČR-KŘP MSK  
Zhotovitel: KAMI PROFIT, s.r.o., odštěpný závod

Datum: 11. 12. 2019  
Projektant: Projekce Krupička s.r.o.  
Zpracovatel:

PČ	Typ	Kód	Popis	MJ	Množství	J.cena [CZK]	Cena celkem [CZK]	Cenová soustava
<b>Náklady soupisu celkem</b>							<b>87 322,74</b>	
D	HSV		Práce a dodávky HSV				70 964,24	
D	6		Úpravy povrchů, podlahy a osazování výplní				70 483,94	
2	K	622211000R	Montáž vyrovnání z polystyrenových desek na vnější stěny, tloušťky desek 10 mm, vč. materiálu	m2	17,000	295,90	5 030,30	
	VV		2+4+8+3			17,000		
3	K	622211002R	Montáž vyrovnání z polystyrenových desek na vnější stěny, tloušťky desek 20 mm, vč. materiálu	m2	20,000	313,35	6 267,00	
	VV		2+4+8+6			20,000		
4	K	622211003R	Montáž vyrovnání lepením z polystyrenových desek na vnější stěny, tloušťky desek 30 mm, vč. materiálu	m2	16,000	344,04	5 504,64	
	VV		4+4+8			16,000		
5	K	632451101	Potěr cementový samonivelační ze suchých směsí tloušťky přes 2 do 5 mm	m2	63,000	246,00	15 498,00	CS ÚRS 2021 01
		Online PSC	<a href="https://podminky.urs.cz/item/CS_URS_2021_01/632451101">https://podminky.urs.cz/item/CS_URS_2021_01/632451101</a>					
6	K	632451105	Potěr cementový samonivelační ze suchých směsí tloušťky přes 10 do 15 mm	m2	33,000	578,00	19 074,00	CS ÚRS 2021 01
		Online PSC	<a href="https://podminky.urs.cz/item/CS_URS_2021_01/632451105">https://podminky.urs.cz/item/CS_URS_2021_01/632451105</a>					
7	K	632451109	Potěr cementový samonivelační ze suchých směsí tloušťky přes 20 do 25 mm	m2	21,000	910,00	19 110,00	CS ÚRS 2021 01
		Online PSC	<a href="https://podminky.urs.cz/item/CS_URS_2021_01/632451109">https://podminky.urs.cz/item/CS_URS_2021_01/632451109</a>					
D	998		Přesun hmot				480,30	
8	K	998011001	Přesun hmot pro budovy občanské výstavby, bydlení, výrobu a služby s nosnou svislou konstrukcí zděnou z cihel, tvárnic nebo kamene vodorovná dopravní vzdálenost do 100 m pro budovy výšky do 6 m	t	3,202	150,00	480,30	
D	PSV		Práce a dodávky PSV				16 358,50	
D	783		Dokončovací práce - nátěry				16 358,50	
9	K	783813131	Penetrační nátěr omítek hladkých omítek hladkých, zrnitých tenkovrstvých nebo štukových stupně členitosti 1 a 2 syntetický	m2	50,000	53,47	2 673,50	
10	K	783826301.1	Nátěr omítek se schopností překlenutí trhlin elastický (trvale pružný) epoxidový	m2	50,000	273,70	13 685,00	

# KRYCÍ LIST SOUPISU PRACÍ

Stavba:  
KŘP MSK-PŘÍSTAVBA KYNOLOGICKÉHO CENTRA(MPI) KŘP MSK OSTRAVA

Objekt:  
ZL07 - VCP - podlepy, výustní objekt

Soupis:  
**702 - Výustní objekt**

KSO:

Místo:

Zadavatel:  
ČR-KŘP MSK

Zhotovitel:  
KAMI PROFIT, s.r.o., odštěpný závod

Projektant:  
Projekce Krupička s.r.o.

Zpracovatel:

Poznámka:

CC-CZ:

Datum: 11. 12. 2019

IČ:

DIČ:

IČ: 05264758

DIČ: CZ683743702

IČ:

DIČ:

IČ:

DIČ:

**Cena bez DPH**

**66 703,93**

DPH základní  
snížená

Základ daně

66 703,93

0,00

Sazba daně

21,00%

15,00%

Výše daně

14 007,83

0,00

**Cena s DPH**

**v CZK**

**80 711,76**

# REKAPITULACE ČLENĚNÍ SOUPISU PRACÍ

Stavba: KŘP MSK-PŘÍSTAVBA KYNOLOGICKÉHO CENTRA(MPI) KŘP MSK OSTRAVA

Objekt: ZL07 - VCP - podlepy, výustní objekt

Soupis: **702 - Výustní objekt**

Místo:

Zadavatel: ČR-KŘP MSK

Zhotovitel: KAMI PROFIT, s.r.o., odštěpný závod

Datum: 11. 12. 2019

Projektant: Projekce Krupička  
s.r.o.

Zpracovatel:

Kód dílu - Popis

Cena celkem [CZK]

## Náklady stavby celkem

**66 703,93**

HSV - Práce a dodávky HSV

66 703,93

1 - Zemní práce

20 126,09

2 - Zakládání

38 040,00

4 - Vodorovné konstrukce

2 847,00

998 - Přesun hmot

5 690,84

# SOUPIS PRACÍ

Stavba: KŘP MSK-PŘÍSTAVBA KYNOLOGICKÉHO CENTRA(MPI) KŘP MSK OSTRAVA

Objekt: ZL07 - VCP - podlepy, výustní objekt

Soupis: **702 - Výustní objekt**

Místo:  
Zadavatel: ČR-KŘP MSK  
Zhotovitel: KAMI PROFIT, s.r.o., odštěpný závod

Datum: 11. 12. 2019  
Projektant: Projekce Krupička s.r.o.  
Zpracovatel:

PČ	Typ	Kód	Popis	MJ	Množství	J.cena [CZK]	Cena celkem [CZK]	Cenová soustava
<b>Náklady soupisu celkem</b>							<b>66 703,93</b>	
D		HSV	Práce a dodávky HSV				66 703,93	
D		1	Zemní práce				20 126,09	
11	K	11695120R	Terénní úpravy	m2	6,000	166,00	996,00	
	VV		6,0		6,000			
3	K	13145000	Hloubení nezapažených jam strojně ve vodě do 20 m3	m3	10,944	1 190,00	13 023,36	
	VV		3,2*5,7*0,6		10,944			
5	K	162201102	Vodorovné přemístění výkopku nebo sypaniny po suchu na obvyklém dopravním prostředku, bez naložení výkopku, avšak se složením bez rozhrnutí z horniny tř. 1 až 4 na vzdálenost přes 20 do 50 m	m3	10,944	15,00	164,16	
6	K	162701105	Vodorovné přemístění výkopku nebo sypaniny po suchu na obvyklém dopravním prostředku, bez naložení výkopku, avšak se složením bez rozhrnutí z horniny tř. 1 až 4 na vzdálenost přes 9 000 do 10 000 m	m3	10,944	130,00	1 422,72	
7	K	162701109	Vodorovné přemístění výkopku nebo sypaniny po suchu na obvyklém dopravním prostředku, bez naložení výkopku, avšak se složením bez rozhrnutí z horniny tř. 1 až 4 na vzdálenost Příplatek k ceně za každých dalších i započatých 1 000 m	m3	54,720	15,00	820,80	
	VV		10,944*5 "Přepočtené koeficientem množství		54,720			
	VV		Součet		54,720			
8	K	167101101	Nakládání, skládání a překládání neulehlého výkopku nebo sypaniny nakládání, množství do 100 m3, z hornin tř. 1 až 4	m3	10,944	110,00	1 203,84	
9	K	171201201	Uložení sypaniny na skládky	m3	10,944	12,00	131,33	
10	K	171201211	Poplatek za uložení stavebního odpadu na skládce (skládkovné) zeminy a kameniva zatříděného do Katalogu odpadů pod kódem 170 504	t	19,699	120,00	2 363,88	
	VV		10,944*1,8 "Přepočtené koeficientem množství		19,699			
	VV		Součet		19,699			
D		2	Zakládání				38 040,00	
4	K	270210200R	Rovnanina z lomového kamene, v prostoru zapaženém nebo nezapaženém s odstraněním napadávky, bez úpravy povrchu základové spáry, s dodáním všech hmot rubové z lomového kamene lomařsky upraveného, jednostranně lícované, tl. od 400 do 600 mm včetně vyplnění spar šterkem	m3	6,000	6 340,00	38 040,00	
D		4	Vodorovné konstrukce				2 847,00	
12	K	451571212	Lože pod dlažby z kameniva těženého hrubého, tl. vrstvy přes 100 do 150 mm	m2	13,000	219,00	2 847,00	CS ÚRS 2021 01
		Online PSC	<a href="https://podminky.urs.cz/item/CS_URS_2021_01/451571212">https://podminky.urs.cz/item/CS_URS_2021_01/451571212</a>					
D		998	Přesun hmot				5 690,84	

PČ	Typ	Kód	Popis	MJ	Množství	J.cena [CZK]	Cena celkem [CZK]	Cenová soustava
1	K	998332011	Přesun hmot pro úpravy vodních toků a kanály, hráze rybníků apod. dopravní vzdálenost do 500 m	t	20,619	276,00	5 690,84	CS ÚRS 2021 01

Online PSC

[https://podminky.urs.cz/item/CS\\_URS\\_2021\\_01/998332011](https://podminky.urs.cz/item/CS_URS_2021_01/998332011)

## KRYCÍ LIST SOUPISU PRACÍ

Stavba: KRP MSK-PRÍSTAVBA KYNOLOGICKÉHO CENTRA(MPI) KRP MSK OSTRAVA

Objekt: 201 - Vícepráce elektroinstalace

Soupis: 2011 - VCP - elektroinstalace

KSO:

Místo:

Zadavatel:

ČR-KRP MSK

Zhotovitel:

KAMI PROFIT, s.r.o., odštěpný závod

Projektant:

Projekce Krupička s.r.o.

Zpracovatel:

CC-CZ:

Datum:

11. 12. 2019

IC:

DiC:

IC:

DiC:

05264758

CZ683743702

IC:

DiC:

IC:

DiC:

Poznámka:

Cena bez DPH

21 837,00

ČPr základní  
snižena

Základ daně

21 837,00

Sazba daně

21,00%

Výše daně

4 585,77

0,00

15,00%

0,00

Cena s DPH

v CZK

26 422,77

## REKAPITULACE ČLENĚNÍ SOUPISU PRACÍ

Stavba: KRP MSK-PRÍSTAVBA KYNOLOGICKÉHO CENTRA(MPI) KRP MSK OSTRAVA

Objekt: 201 - Vícepráce elektroinstalace

Soupis: 2011 - VCP - elektroinstalace

Místo:

Zadavatel:

ČR-KRP MSK

Zhotovitel:

KAMI PROFIT, s.r.o., odštěpný závod

Datum:

11. 12. 2019

Projektant:

Projekce Krupička  
s.r.o.

Zpracovatel:

Kód dílu - Popis

Cena celkem [CZK]

Náklady stavby celkem

21 837,00

PSV - Práce a dodávky PSV

21 837,00

741 - Elektroinstalace - silnoproud

21 837,00

## SOUPIS PRACÍ

Stavba: KRP MSK-PRÍSTAVBA KYNOLOGICKÉHO CENTRA(MPI) KRP MSK OSTRAVA

Objekt: 201 - Vícepráce elektroinstalace

Soupis: 2011 - VCP - elektroinstalace

Místo:

Zadavatel:

ČR-KRP MSK

Zhotovitel:

KAMI PROFIT, s.r.o., odštěpný závod

Datum:

11. 12. 2019

Projektant:

Projekce Krupička  
s.r.o.

Zpracovatel:

PC	Ty p	Kód	Popis	MJ	Množství	J.cena [CZK]	Cena celkem [CZK]	Cenová soustava
<b>Náklady soupisu celkem</b>							<b>21 837,00</b>	
0		PSV	Práce a dodávky PSV				21 837,00	
0		741	Elektroinstalace - silnoproud				21 837,00	
23	K	741110 - R	Montáž tvarovek	kus	10,000	95,13	951,30	
13	K	741120 - R	Svorka UK 150/1	kus	3,000	346,00	1 038,00	
1	K	741122135	Montáž kabelů měděných bez ukončení uložených v trubkách zatažených prýtných kufatých nebo bezhalogenových (mapf. CYKY) počtu a průřezu 2l 4x35 mm2	m	4,000	83,70	334,80	CS ÚRS 2021 01
2	M	34111620	kabel silový jádro Cu izolace PVC plášť PVC 0,6/1kV (1-CYKY) 4x35mm2	m	4,600	263,00	1 209,80	CS ÚRS 2021 01
14	K	741130 - R	Svorka UK 150/1PE	kus	1,000	346,00	346,00	
16	K	741150 - R	Svorka UK 50/3 PE	kus	1,000	482,30	482,30	
17	K	741160 - R	Vývodka PG48	kus	2,000	207,42	414,84	
18	K	741170 - R	Trubka KF09050 UVFA	m	2,000	101,72	203,44	
21	K	741180 - R	V125	kus	1,000	388,10	388,10	
22	K	741190 - R	Doprava a přesuny	kpl	1,000	978,00	978,00	
12	K	741220004	Montáž skříní přístrojových prázdných plastových nebo hliníkových, pohledové plochy vel. 250x250 až 400x320 mm	kus	1,000	244,00	244,00	CS ÚRS 2021 01
10	K	741320042	Montáž pojistek se zapojením vodičů pojistkových částí patron nožových	kus	6,000	6,06	36,36	CS ÚRS 2021 01



3	K	2101002531	Ukončení kabelu do 5x35 mm2 smrst. z.	kus	1,033	323,00	333,66	
			<small>31 50 měřič za měř 61 9900</small>		1,033			
4	K	210100R	Ukončení vodičů 35	kus	8,000	48,65	389,20	
7	K	38010000	Revize	hod	6,000	425,00	2 550,00	
8	K	HZS2232	Úprava stávajícího RE	hod	6,000	324,00	3 144,00	
9	M	35825254	pojistka nožová 100A nízkohřátová B, 48V, provedení normální, charakteristika gG	kus	6,000	157,00	942,00	CS ÚRS 2021 01
			<small>0414 P 22 Průmyslové měřiče 2000 100 000 000 000 000</small>					
5	K	50435101	Vypínání sítě	hod	3,000	425,00	1 275,00	
6	K	50435102	Koordinace práce s jinými profesemi - pomocné práce	hod	4,000	425,00	1 700,00	
11	M	35711734	skříň přípojková plastová pro průběžné připojení 3 x 160 A	kus	1,000	3 240,00	3 240,00	CS ÚRS 2021 01
			<small>0414 P 22 Průmyslové měřiče 2000 100 000 000 000 000</small>					
19	K	741910413	Montáž žlabů bez stojny a vložníků kovových s podpěrkami a příslušenstvím bez vika, šířky do 125 mm	m	2,000	187,00	374,00	CS ÚRS 2021 01
			<small>0414 P 22 Průmyslové měřiče 2000 100 000 000 000 000</small>					
20	M	34575493	žlab kabelový pozinkovaný 2m/ks 125X100	m	2,000	272,00	544,00	CS ÚRS 2021 01
			<small>0414 P 22 Průmyslové měřiče 2000 100 000 000 000 000</small>					
15	K	746140 - R	Svorka UK 50/2	kus	3,000	239,40	718,20	