

Krycí list ZBV

Název a evidenční číslo Stavby: II/237 Nové Strašecí, oprava mostu ev. č. 237-007 nad tratí ČD - Stavba	Číslo SO/PS / / číslo Změny SO/PS: 181/1	Číslo ZBV: 3
Název stavebního objektu/provozního souboru (SO/PS): Dopravně-inženýrská opatření		

Objednatel: **Středočeský kraj**
Zborovská 81/11, 150 21 Praha 5, Smíchov
IČ: 70891095 DIČ: CZ70891095

Zhotovitel: **SWIETELSKY stavební s.r.o.**
Pražská tř. 495/58, České Budějovice 3, 370 04 České Budějovice
IČ: 48035599 DIČ: CZ48035599

Rekapitulace ZBV č. 3 dle Skupin 1, 2, 3, 4, 5

část ZBV č.	Cena navrhovaných Změn záporných	Cena navrhovaných Změn kladných	Cena navrhovaných Změn záporných a Změn kladných celkem
3.1	0,00	0,00	0,00

část ZBV č.	Cena navrhovaných Změn záporných	Cena navrhovaných Změn kladných	Cena navrhovaných Změn záporných a Změn kladných celkem
3.2	0,00	0,00	0,00

část ZBV č.	Cena navrhovaných Změn záporných	Cena navrhovaných Změn kladných	Cena navrhovaných Změn záporných a Změn kladných celkem
3.3	0,00	541 102,80	541 102,80

část ZBV č.	Cena navrhovaných Změn záporných	Cena navrhovaných Změn kladných	Cena navrhovaných Změn záporných a Změn kladných celkem
3.4	0,00	0,00	0,00

část ZBV č.	Cena navrhovaných Změn záporných	Cena navrhovaných Změn kladných	Cena navrhovaných Změn záporných a Změn kladných celkem
3.5	0,00	0,00	0,00

Suma ZBV č.	Cena navrhovaných Změn záporných	Cena navrhovaných Změn kladných	Cena navrhovaných Změn záporných a Změn kladných celkem
3	0,00	541 102,80	541 102,80

Části ZBV se číslují číslem ZBV, za kterým je tečka a index udávající číslo Skupiny.
Stejný systém číslování se používá pro jednotlivé Evidenční nebo Změnové listy
a pro Rozpis ocenění změn položek.

ZBV - krycí list

Číslo paré: 4

Změnový list

Název a evidenční číslo Stavby: II/237 Nové Strašecí, oprava mostu ev. č. 237-007 nad trati ČD - Stavba	Číslo SO/PS / / číslo Změny SO/PS: 181/1	Číslo ZBV: 3.3	
Název stavebního objektu/provozního souboru (SO/PS): Dopravně-inženýrská opatření			
Strany smlouvy o dílo č. S-2606/DOP/2019 na realizaci uvedené Stavby uzavřené dne 15.8. 2019 (dále jen Smlouva): Objednatel: Středočeský kraj se sídlem Zborovská 81/11, 150 00 Praha 5, Smíchov Zhotovitel: SWIETELSKY stavební s.r.o. se sídlem Pražská tř. 495/58, České Budějovice 3, 370 04 České Budějovice			
Přílohy Změnového listu:	Paré č.	Příjemce	
1. Krycí list 1 počet listů	1	Objednatel	
2. Změnový list 1 počet listů	2	Zhotovitel	
3. Zápis o projednání ocenění soupisu prací 1 počet listů	3	Projektant	
4. Rozpis ocenění Změn položek 1 počet listů	4	Stavební dozor	
5. Přehled zařazení změn do skupin 1 počet listů	5	Supervize	
6. Přehled dalších dokladů 1 počet listů			
Další doklady 40 počet listů			
Iniciátor změny: Zhotovitel			
Popis a zdůvodnění Změny:			
Na základě požadavku investora došlo v období zimní přestávky od 1.11.2020 do 1.4.2021 k zastavení prací pro bezproblémové zajištění řádné zimní údržby správcem silnice. Dále z důvodu obtížné predikce klimatických podmínek v zimních měsících nebylo možné dokončit rekonstrukci vozovky (etapa 2 a 5) navrženou technologií - recyklace za studena, protože by mohlo dojít k nežádoucímu přerušení prací (např. po vyfrézování vozovky). Z tohoto důvodu bylo nutné zajistit DIO v rozestavěném úseku na období zimní přestávky (1.11.2020 - 31.3. 2021 - tj. 151 dní)			
Tato změna vznikla na základě zjištěných skutečností při realizaci stavby. Jedná se o Změnu nepředvídanou, která je tak podle § 5, odst. 1, písm. c), resp. podle § 10 Směrnice R-SM-36 Krajské správy a údržby silnic Středočeského kraje (účinnost od 29.5.2017) upřesňující provádění změn závazků dle zákona č. 134/2016 Sb., o zadávání veřejných zakázek zařazena do Skupiny 3 . Zároveň se jedná o práce, které nemění celkovou povahu veřejné zakázky.			
Z hlediska Zákona o zadávání veřejných zakázek č. 134/2016 Sb. tato Změna nepředstavuje vznik podstatné změny závazku a dle § 222, odst. 6) se jedná o změnu nepředvídanou.			
Údaje v Kč bez DPH:			
Cena navrhovaných Změn záporných	Cena navrhovaných Změn kladných	Cena navrhovaných Změn záporných a Změn kladných celkem	Součet absolutních hodnot Změn kladných a Změn záporných
0,00	541 102,80	541 102,80	541 102,80
Podpis vyjadřuje souhlas se Změnou:			
Zhotovitel (stavbyvedoucí)	jméno	Ing. Michal Befa	datum
Projektant (autorský dozor)	jméno	Ing. Martin Kudrnáč	datum
Stavební dozor	jméno	Ing. Michal Pietsch	datum
Supervize	jméno	Ing. Václav Chytil	datum
Zástupce Objednatele:	jméno	Ing. Jan Lichtneger	datum
Objednatel a Zhotovitel se dohodli, že u tohoto SO/PS, který je součástí uvedené Stavby, budou provedeny Změny, jež jsou zdůvodněny, dokladovány a oceněny v dokumentaci této Změny. Smluvní strany shodně prohlašují, že Změny dle tohoto Změnového listu představují dodatek Smlouvy. Smlouva se mění v rozsahu opatření v tomto Změnovém listu. V ostatním zůstávají práva a povinnosti Objednatele a Zhotovitele sjednané ve Smlouvě nedotčeny. Na důkaz toho připojují příslušné osoby oprávněné jednat jménem nebo v zastoupení Objednatele a Zhotovitele své podpisy.			
Objednatel (Oprávněná osoba Objednatele)	jméno	Libor Lesák	datum
Zhotovitel	jméno	Ing. Michal Befa Ing. Alice Ondřejíková	datum
			Číslo p...

ZÁPIS

o projednání ocenění soupisu prací a ceny stavebního objektu/provozního souboru (SO/PS)
pro všechny skupiny - pro ZBV číslo: 3

Název Stavby: II/237 Nové Strašecí, oprava mostu ev. č. 237-007 nad tratí ČD - Stavba	
Číslo SO/PS / číslo Změny SO/PS:	181/1
Název stavebního objektu/provozního souboru (SO/PS): Dopravně-inženýrská opatření	

Údaje v Kč bez DPH

Cena SO/PS dle Smlouvy
1 - zadat
858 816,06

Poznámka: Cenu všech Změn záporných v předchozích Změnách na SO/PS a cenu navrhovaných Změn záporných na SO/PS je nutno zadávat se znaménkem minus (-).

Cena SO/PS v předchozích ZBV:

Údaje v Kč bez DPH

	Cena všech Změn záporných v předchozích Změnách na SO/PS	Cena všech Změn kladných v předchozích Změnách na SO/PS	Cena SO/PS po všech předchozích Změnách	Rozdíl ceny SO/PS po všech předchozích Změnách a ve Smlouvě
2	3 - zadat	4 - zadat	5=1+3+4	6=5-1
stavební/montážní práce	0,00	0,00	858 816,06	0,00

Cena SO/PS v této ZBV a po této ZBV:

Údaje v Kč bez DPH

	Cena navrhovaných Změn záporných na SO/PS	Cena navrhovaných Změn kladných na SO/PS	Cena všech Změn kladných na SO/PS (předchozích a navrhovaných)	Cena všech Změn kladných na SO/PS k ceně SO/PS dle Smlouvy v %
7	8 - zadat	9 - zadat	10=4+9	11=10/1
stavební/montážní práce	0,00	541 102,80	541 102,80	63,01%

Cena SO/PS po této ZBV:

Údaje v Kč bez DPH

	Cena všech Změn záporných na SO/PS (předchozích a navrhovaných)	Cena SO/PS po této Změně	Rozdíl ceny SO/PS po této Změně oproti ceně SO/PS dle Smlouvy	Rozdíl ceny SO/PS po této Změně oproti ceně SO/PS dle Smlouvy v %
12	13=3+8	14=1+13+10	15=14-1	16=15/1
stavební/montážní práce	0,00	1 399 918,86	541 102,80	63,01%

Vyjádření (souhlasím x nesouhlasím), jméno, datum, podpis

Zhotovitel (stavbyvedoucí): Ing. Michal Beřa

Projektant (autorský dozor): Ing. Martin Kudrnáč

Stavební dozor: Ing. Michal Pietsch

Supervize: Ing. Václav Chytil

Zástupce Objednatele: Ing. Jan Lichtneger

Zaměstnanec KSÚS SK
odpovědný za cenové
projednání Změny:

Ing. Jan Fidler, DiS.

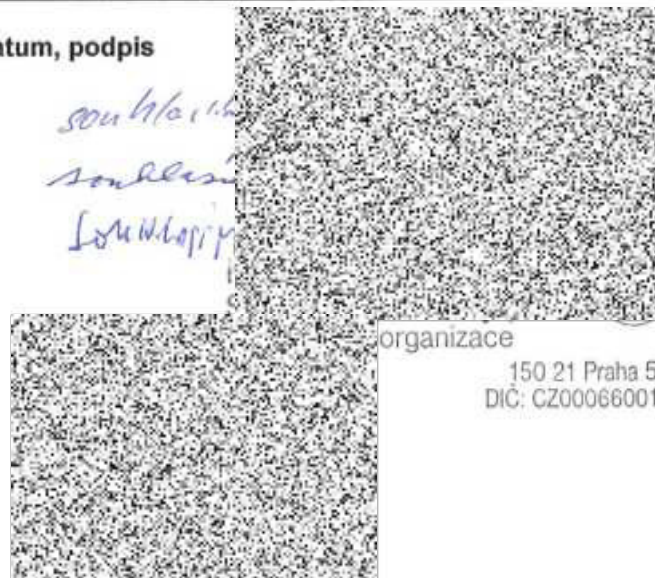

organizace

150 21 Praha 5
DIČ: CZ00066001

Rozpis ocenění Změn položek - pro ZBV číslo: 3.3													
Evidenční číslo a název stavby: II/237 Nové Strašecí, oprava mostu ev. č. 237-007 nad tratí ČD - Stavba								ZMĚNA SOUPISU PRACÍ (SO/PS)					
Číslo a název SO/PS: SO 181 Dopravně-inženýrská opatření								č. 3					
Číslo a název rozpočtu: SO 181 Dopravně-inženýrská opatření								Skupina Změn: 3					
Poř. č. pol.	Kód položky	Název položky	m.j.	Množství ve Smlouvě	Množství ve Změně	Množství rozdílu	Cena za m.j. v Kč	Cena celkem ve Smlouvě v Kč	Změny záporné v Kč	Změny kladné v Kč	Cena celkem ve Změně v Kč	Rozdíl cen celkem v Kč	Podíl cen celkem v %
1	2	3	4	5	6	7	8	9	10	11	12	13	14
3	914122.	DOPRAVNÍ ZNAČKY ZÁKLADNÍ VELIKOSTI OCELOVÉ FÓLIE TR 1 - MONTÁŽ S PŘEMÍSTĚNÍM	KUS	189,000	208,000	19,000	81,31	15 367,59		1 544,89	16 912,48	1 544,89	10,05%
4	914123.	DOPRAVNÍ ZNAČKY ZÁKLADNÍ VELIKOSTI OCELOVÉ FÓLIE TR 1 - DEMONTÁŽ	KUS	47,000	66,000	19,000	69,69	3 275,43		1 324,11	4 599,54	1 324,11	40,43%
5	914129.	DOPRAVNÍ ZNAČKY ZÁKLADNÍ VELIKOSTI OCELOVÉ FÓLIE TR 1 - NÁJEMNÉ	KSDEN	7 259,000	10 128,000	2 869,000	17,42	126 451,78		49 977,98	176 429,76	49 977,98	39,52%
6	914422.	DOPRAVNÍ ZNAČKY 100X150CM OCELOVÉ FÓLIE TR 1 - MONTÁŽ S PŘEMÍSTĚNÍM	KUS	1,000	7,000	6,000	139,38	139,38		836,28	975,66	836,28	600,00%
7	914423.	DOPRAVNÍ ZNAČKY 100X150CM OCELOVÉ FÓLIE TR 1 - DEMONTÁŽ	KUS	1,000	7,000	6,000	69,70	69,70		418,20	487,90	418,20	600,00%
8	914429.	DOPRAVNÍ ZNAČKY 100X150CM OCELOVÉ FÓLIE TR 1 - NÁJEMNÉ	KSDEN	119,000	1 025,000	906,000	34,85	4 147,15		31 574,10	35 721,25	31 574,10	761,34%
26	916332.	SMĚROVACÍ DESKY Z4 JEDNOSTR S FÓLII TR 1 - MONTÁŽ S PŘESUNEM	KUS	79,000	178,000	99,000	81,31	6 423,49		8 049,89	14 473,38	8 049,89	125,32%
27	916333.	SMĚROVACÍ DESKY Z4 JEDNOSTR S FÓLII TR 1 - DEMONTÁŽ	KUS	79,000	178,000	99,000	46,46	3 670,34		4 599,54	8 269,88	4 599,54	125,32%
28	916339.	SMĚROVACÍ DESKY Z4 - NÁJEMNÉ	KSDEN	3 871,000	18 820,000	14 949,000	10,45	40 451,95		156 217,05	196 669,00	156 217,05	386,18%
29	916352.	SMĚROVACÍ DESKY Z4 OBOUSTR S FÓLII TR 1 - MONTÁŽ S PŘESUNEM	KUS	271,000	439,000	168,000	81,31	22 035,01		13 660,08	35 695,09	13 660,08	61,99%
30	916353.	SMĚROVACÍ DESKY Z4 OBOUSTR S FÓLII TR 1 - DEMONTÁŽ	KUS	76,000	244,000	168,000	46,46	3 530,96		7 805,28	11 336,24	7 805,28	221,05%
31	916359.	SMĚROVACÍ DESKY Z4 OBOUSTR S FÓLII TR 1 - NÁJEMNÉ	KSDEN	9 667,000	35 035,000	25 368,000	10,45	101 020,15		265 095,60	366 115,75	265 095,60	262,42%
		Celkem						326 582,93	0,00	541 102,80	867 685,73	541 102,80	

PŘEHLED ZAŘAZENÍ ZMĚN DO SKUPIN

Název a evidenční číslo Stavby: **II/237 Nové Strašecí, oprava mostu ev. č. 237-007 nad tratí ČD - Stavba**

1	Přijaté smluvní částka bez rezervy a DPH	71 632 633,10
2=1+19+20	Aktuální smluvní částka (cena stavby)	72 908 476,51
2a=2*1,21	Aktuální smluvní částka (cena stavby) vč. DPH	88 219 256,58
3=(2/1)*100	Procento změny Přijaté smluvní částky	101,78%
4=(25/1)*100	Sledování vyhrazených změn (Skupina 1)	0,00%
5=(28/1)*100	Sledování záměny položek (Skupina 2)	0,00%
40=(16/1)*100	Sledování limitu 15 % pro podstatnou změnu pro Změny záporné dle § 14, odst. (5), písm. b)	-0,33%

6=32+38	Suma Změn kladných a Změn záporných Skupiny 3 a Skupiny 4	1 275 843,41
7=(6/1)*100	Sledování limitu 30 % - součet Skupiny 3 a Skupiny 4	1,78%
8=1*0,3	Zákonný limit 30 % pro Skupinu 3 a Skupinu 4	21 489 789,93

9=(32A/1)*100	Sledování limitu 50 % Skupina 3	3,65%
10=(36A/1)*100	Sledování limitu 50 % Skupina 4	0,00%
10A=32A+36A	Suma absolutních hodnot Změn kladných a Změn záporných pro Skupinu 3 a Skupinu 4	2 613 243,89
11=1*0,5	Zákonný limit 50 % pro Skupinu 3 a Skupinu 4	35 816 316,55

12=(37/1)*100	Sledování limitu 15 %	0,00%
13=37	Sledování limitu 149 224 000 Kč	0,00
14=140224000/37		149 224 000,00

SO	ZBV č.	Název SOP/S / předmět Změny	Změny záporné (žadávat se znaménkem minus)	Změny kladné	Hodnota ZBV	- 1 - Vyhrazené změna (Doměrky)			- 2 - Záměna položek (Započítávání)			- 3 - Nepředvídanost				- 4 - Nezbytnost				- 5 - Změny neměnní celkovou povahou veřejné zakázky (dle §222 odst. (4) zákona č. 134/2016 Sb.)						
						Změny záporné (žadávat se znaménkem minus)	Změny kladné	Suma Změn záporných a Změn kladných	Změny záporné (žadávat se znaménkem minus)	Změny kladné	Suma Změn záporných a Změn kladných	Změny záporné (žadávat se znaménkem minus)	Změny kladné	Procentní vyjádření Změny kladné	Suma Změn záporných a Změn kladných	Suma absolutních hodnot Změn kladných a Změn záporných	Změny záporné (žadávat se znaménkem minus)	Změny kladné	Procentní vyjádření Změny kladné	Suma Změn záporných a Změn kladných	Suma absolutních hodnot Změn kladných a Změn záporných	Změny záporné (žadávat se znaménkem minus)	Změny kladné	limit 15 %	Suma abs hodnot Změn záporných a Změn kladných	
16	17	18	19=23+26+29+33	20=24+27+30+34+37+39	21=19+20	23	24	25=23+24	26	27	28=26+27	29	30	31=(30/1)*100	32=29+30	32A=ABS(29)+30	33	34	35=(34/1)*100	36=33+34	36A=ABS(33)+34	37	38	39=(40/1)*100	40=(37)+38	
		II/237 Nové Strašecí, oprava mostu ev. č. 237-007 nad tratí ČD - Stavba	- 668 700,24	1 944 543,65	1 275 843,41	0,00	0,00	0,00	0,00	0,00	0,00	- 668 700,24	1 944 543,65	2,71%	1 275 843,41	2 613 243,89	0,00	0,00	0,00%	0,00	0,00	0,00	0,00	0,00	0,00%	0,00
201	1	Oprava mostu ev. č. 237-007 / Pažení, zemní práce, náhrada degradovaného betonu a zkorodovaného ocelového příbliku	- 183 225,06	461 340,79	278 115,73			0,00			0,00	- 183 225,06	461 340,79	0,64%	278 115,73	844 565,85			0,00%	0,00	0,00			0,00%	0,00	
101	2	Oprava silnice II/237 / armovaný svah, terénní úpravy, úprava sklonu, oprava zábradlí, oprava propustku	- 485 475,18	942 100,00	456 624,88			0,00			0,00	- 485 475,18	942 100,00	1,32%	456 624,88	1 427 575,24			0,00%	0,00	0,00			0,00%	0,00	
181	3	Depravní-inženýrská opatření / zajištění DIO při zimní přestávce	0,00	541 102,80	541 102,80			0,00			0,00	0,00	541 102,80	0,76%	541 102,80	541 102,80			0,00%	0,00	0,00			0,00%	0,00	
			0,00	0,00	0,00			0,00			0,00	0,00	0,00	0,00%	0,00	0,00			0,00%	0,00	0,00			0,00%	0,00	
			0,00	0,00	0,00			0,00			0,00	0,00	0,00	0,00%	0,00	0,00			0,00%	0,00	0,00			0,00%	0,00	
			0,00	0,00	0,00			0,00			0,00	0,00	0,00	0,00%	0,00	0,00			0,00%	0,00	0,00			0,00%	0,00	
			0,00	0,00	0,00			0,00			0,00	0,00	0,00	0,00%	0,00	0,00			0,00%	0,00	0,00			0,00%	0,00	
			0,00	0,00	0,00			0,00			0,00	0,00	0,00	0,00%	0,00	0,00			0,00%	0,00	0,00			0,00%	0,00	
			0,00	0,00	0,00			0,00			0,00	0,00	0,00	0,00%	0,00	0,00			0,00%	0,00	0,00			0,00%	0,00	
			0,00	0,00	0,00			0,00			0,00	0,00	0,00	0,00%	0,00	0,00			0,00%	0,00	0,00			0,00%	0,00	
			0,00	0,00	0,00			0,00			0,00	0,00	0,00	0,00%	0,00	0,00			0,00%	0,00	0,00			0,00%	0,00	
			0,00	0,00	0,00			0,00			0,00	0,00	0,00	0,00%	0,00	0,00			0,00%	0,00	0,00			0,00%	0,00	
			0,00	0,00	0,00			0,00			0,00	0,00	0,00	0,00%	0,00	0,00			0,00%	0,00	0,00			0,00%	0,00	
			0,00	0,00	0,00			0,00			0,00	0,00	0,00	0,00%	0,00	0,00			0,00%	0,00	0,00			0,00%	0,00	
			0,00	0,00	0,00			0,00			0,00	0,00	0,00	0,00%	0,00	0,00			0,00%	0,00	0,00			0,00%	0,00	
			0,00	0,00	0,00			0,00			0,00	0,00	0,00	0,00%	0,00	0,00			0,00%	0,00	0,00			0,00%	0,00	
			0,00	0,00	0,00			0,00			0,00	0,00	0,00	0,00%	0,00	0,00			0,00%	0,00	0,00			0,00%	0,00	
			0,00	0,00	0,00			0,00			0,00	0,00	0,00	0,00%	0,00	0,00			0,00%	0,00	0,00			0,00%	0,00	
			0,00	0,00	0,00			0,00			0,00	0,00	0,00	0,00%	0,00	0,00			0,00%	0,00	0,00			0,00%	0,00	
			0,00	0,00	0,00			0,00			0,00	0,00	0,00	0,00%	0,00	0,00			0,00%	0,00	0,00			0,00%	0,00	
			0,00	0,00	0,00			0,00			0,00	0,00	0,00	0,00%	0,00	0,00			0,00%	0,00	0,00			0,00%	0,00	
			0,00	0,00	0,00			0,00			0,00	0,00	0,00	0,00%	0,00	0,00			0,00%	0,00	0,00			0,00%	0,00	
			0,00	0,00	0,00			0,00			0,00	0,00	0,00	0,00%	0,00	0,00			0,00%	0,00	0,00			0,00%	0,00	
			0,00	0,00	0,00			0,00			0,00	0,00	0,00	0,00%	0,00	0,00			0,00%	0,00	0,00			0,00%	0,00	
			0,00	0,00	0,00			0,00			0,00	0,00	0,00	0,00%	0,00	0,00			0,00%	0,00	0,00			0,00%	0,00	
			0,00	0,00	0,00			0,00			0,00	0,00	0,00	0,00%	0,00	0,00			0,00%	0,00	0,00			0,00%	0,00	
			0,00	0,00	0,00			0,00			0,00	0,00	0,00	0,00%	0,00	0,00			0,00%	0,00	0,00			0,00%	0,00	
			0,00	0,00	0,00			0,00			0,00	0,00	0,00	0,00%	0,00	0,00			0,00%	0,00	0,00			0,00%	0,00	
			0,00	0,00	0,00			0,00			0,00	0,00	0,00	0,00%	0,00	0,00			0,00%	0,00	0,00			0,00%	0,00	
			0,00	0,00	0,00			0,00			0,00	0,00	0,00	0,00%	0,00	0,00			0,00%	0,00	0,00			0,00%	0,00	
			0,00	0,00	0,00			0,00			0,00	0,00	0,00	0,00%	0,00	0,00			0,00%	0,00	0,00			0,00%	0,00	
			0,00	0,00	0,00			0,00			0,00	0,00	0,00	0,00%	0,00	0,00			0,00%	0,00	0,00			0,00%	0,00	
			0,00	0,00	0,00			0,00			0,00	0,00	0,00	0,00%	0,00	0,00			0,00%	0,00	0,00			0,00%	0,00	
			0,00	0,00	0,00			0,00			0,00	0,00	0,00	0,00%	0,00	0,00			0,00%	0,00	0,00			0,00%	0,00	
			0,00	0,00	0,00			0,00			0,00	0,00	0,00	0,00%	0,00	0,00			0,00%	0,00	0,00			0,00%	0,00	
			0,00	0,00	0,00			0,00			0,00	0,00	0,00	0,00%	0,00	0,00			0,00%	0,00	0,00			0,00%	0,00	
			0,00	0,00	0,00			0,00			0,00	0,00	0,00	0,00%	0,00	0,00			0,00%	0,00	0,00			0,00%	0,00	
			0,00	0,00	0,00			0,00			0,00	0,00	0,00	0,00%	0,00	0,00			0,00%	0,00	0,00			0,00%	0,00	
			0,00	0,00	0,00			0,00			0,00	0,00	0,00	0,00%	0,00	0,00			0,00%	0,00	0,00			0,00%	0,00	
			0,00	0,00	0,00			0,00			0,00	0,00	0,00	0,00%	0,00	0,00			0,00%	0,00	0,00			0,00%	0,00	
			0,00	0,00	0,00			0,00			0,00	0,00	0,00	0,00%	0,00	0,00			0,00%	0,00	0,00			0,00%	0,00	
			0,00	0,00	0,00			0,00			0,00	0,00	0,00	0,00%	0,00	0,00			0,00%	0,00	0,00			0,00%	0,00	
			0,00	0,00	0,00			0,00			0,00	0,00	0,00	0,00%	0,00	0,00			0,00%	0,00	0,00			0,00%	0,00	
			0,00	0,00	0,00			0,00			0,00	0,00	0,00	0,00%	0,00	0,00			0,00%	0,00	0,00			0,00%	0,00	
			0,00	0,00	0,00			0,00			0,00	0,0														

Přehled dalších dokladů

Číslo ZBV:	3
Název a evidenční číslo stavby:	II/237 Nové Strašecí, oprava mostu ev. č. 237-007 nad tratí ČD - Stavba
Název stavebního objektu / provozního souboru (SO/PS):	Dopravně-inženýrská opatření
Číslo SO/PS / číslo změny SO/PS:	181 / 1

Doklad	Součást dokumentace ZBV	
	ANO (počet listů)	NE - Uloženo
07_Změnový soupis prací SO 181 po změně 1	25	
08_Zápis KD č. 38	2	
09_Výzva KSÚS k přerušení prací od 1. 11. 2020 do 31. 3. 2021	1	
10_DIO zimní přestávka	4	
11_Stanovisko AD	1	
12_Stanovisko TDI	2	
13_Oznámení zhotovitele	2	
14_Žádost KSÚS	2	
15_SWIETELSKY Mosty - Plná moc Bela, Ondrejčíková	1	
Počet listů celkem	40	

SOUPIS PRACÍ

Stavba: 1724100 II/237 Nové Strašecí, oprava mostu ev. č. 237-007 nad tratí ČD
Objekt: SO 181 Dopravně-inženýrská opatření
Rozpočet: SO 181 Dopravně-inženýrská opatření

Objednavatel: Středočeský kraj
Zhotovitel dokumentace: Pontex s.r.o.
Zhotovitel: SWIETELSKY stavební s.r.o.

Základní cena: 858 816,06 Kč

Cena celková: 1 399 918,86 Kč

DPH: 293 982,96 Kč

Cena s daní: 1 693 901,82 Kč

Měrné jednotky:

Počet měrných jednotek: 1,00

Náklad na měrnou jednotku: 1 399 918,86 Kč

Vypracoval zadání: Ing. Neudert

Vypracoval nabídku:

Datum zadání:

Datum vypracování nabídky:



POLOŽKY SOUPISU PRACÍ

Stavba:	1724100 II/237 Nové Strašecí, oprava mostu ev. č. 237-007 nad tratí ČD
Objekt:	SO 181 Dopravně-inženýrská opatření
Rozpočet:	SO 181 Dopravně-inženýrská opatření

Poř.č.	Položka	Typ	Název	MJ	Počet MJ	J.cena	Celkem
5		Komunikace					
1	56333		VOZOVKOVÉ VRSTVY ZE ŠTĚRKODRTI TL. DO 150MM 65*4=260,000 [A]	M2	260,000	131,57	34 208,20
5		Komunikace					34 208,20
9		Ostatní konstrukce a práce					
2	91400		DOČASNÉ ZAKRYTÍ NEBO OTOČENÍ STÁVAJÍCÍCH DOPRAVNÍCH ZNAČEK Etapa 1 5=5,000 [A] Etapa 2 3=3,000 [B] Etapa 3 7=7,000 [C] Etapa 4 5=5,000 [D] Etapa 5 6=6,000 [E] Etapa 6 13=13,000 [F] Etapa 7 11=11,000 [G] Celkem: A+B+C+D+E+F+G=50,000 [H]	KUS	50,000	104,54	5 227,00
3	914122		DOPRAVNÍ ZNAČKY ZÁKLADNÍ VELIKOSTI OCELOVÉ FÓLIE TŘ 1 - MONTÁŽ S PŘEMÍSTĚNÍM kompletní, vč. podkladních desek, sloupků	KUS	189,000	81,31	15 367,59

POLOŽKY SOUPISU PRACÍ

Stavba:	1724100 II/237 Nové Strašecí, oprava mostu ev. č. 237-007 nad tratí ČD
Objekt:	SO 181 Dopravně-inženýrská opatření
Rozpočet:	SO 181 Dopravně-inženýrská opatření

Poř.č.	Položka	Typ	Název	MJ	Počet MJ	J.cena	Celkem
			Etapa 1				
			A15+E3a retroreflex. 2*2ks=4,000 [A]				
			B21a 4ks=4,000 [B]				
			B20a 6ks=6,000 [C]				
			A10 2ks=2,000 [D]				
			B26 2ks=2,000 [E]				
			C14a 2ks=2,000 [F]				
			Etapa 2				
			A15+E3a retroreflex. 2*2ks=4,000 [G]				
			B21a 4ks=4,000 [H]				
			B20a 6ks=6,000 [I]				
			A10 2ks=2,000 [J]				
			B26 2ks=2,000 [K]				
			C14a 1ks=1,000 [L]				
			Etapa 3				
			A15+E3a retroreflex. 2*2ks=4,000 [M]				
			B21a 4ks=4,000 [N]				
			B20a 6ks=6,000 [O]				
			A10 2ks=2,000 [P]				
			B26 2ks=2,000 [Q]				
			C14a 1ks=1,000 [R]				
			B1+E13 2*2ks=4,000 [BB]				
			Etapa 4				
			A15+E3a retroreflex. 2*2ks=4,000 [S]				
			B21a 6ks=6,000 [T]				
			B20a 11ks=11,000 [U]				
			A10 3ks=3,000 [V]				
			B26 3ks=3,000 [W]				
			E7b 2ks=2,000 [X]				
			A15+E3a+E7b retroreflex. 2*3ks=6,000 [Y]				
			B1 2ks=2,000 [Z]				
			E13 2ks=2,000 [AA]				
			Etapa 5				
			A15+E3a retroreflex. 2*2ks=4,000 [AB]				



POLOŽKY SOUPISU PRACÍ

Stavba:	1724100 II/237 Nové Strašecí, oprava mostu ev. č. 237-007 nad trati ČD
Objekt:	SO 181 Dopravně-inženýrská opatření
Rozpočet:	SO 181 Dopravně-inženýrská opatření

Poř.č. Položka	Typ	Název	MJ	Počet MJ	J.cena	Celkem
		B2 la 4ks=4,000 [AC] B20a 9ks=9,000 [AD] A10 3ks=3,000 [AE] B26 3ks=3,000 [AF] E7b 2ks=2,000 [AG] A15+E3a+E7b retroreflex 2*3ks=6,000 [AH] C14a 2ks=2,000 [AI] C4a 1ks=1,000 [AJ] B1+E13 2*2ks=4,000 [AK]				
		Etapa 6 A15+E3a retroreflex 2*2ks=4,000 [AL] B2 la 4ks=4,000 [AM] B20a 6ks=6,000 [AN] A10 2ks=2,000 [AO] B26 2ks=2,000 [AP] IP10 2ks=2,000 [AQ] E3a 1ks=1,000 [AR] B1+E13 2*2ks=4,000 [AS]				
		Etapa 7 A15+E3a retroreflex 2*2ks=4,000 [AT] B2 la 4ks=4,000 [AU] B20a 6ks=6,000 [AV] A10 2ks=2,000 [AW] B26 2ks=2,000 [AX] IP10 2ks=2,000 [AY] E3a 1ks=1,000 [AZ] B1+E13 2*2ks=4,000 [BA]				
		Celkem: A+B+C+D+E+F+G+H+I+J+K+L+M+N+O+P+Q+R+BB+S+T+U+V+W+X+Y+Z+AA+AB+AC+AD+AE+AF+AG+AH+AI+AJ+AK+AL+AM+AN+AO+AP+AQ+AR+AS+AT+AU+AV+AW+AX+AY+AZ+BA=189,000 [BC]				
ZBV:	003	Zimní opatření 1.11.2020 - 31.3.2021 - 151 dní		19,000		1 544,89

10



POLOŽKY SOUPISU PRACÍ

Stavba:	1724100 II/237 Nové Strašecí, oprava mostu ev. č. 237-007 nad trati ČD
Objekt:	SO 181 Dopravně-inženýrská opatření
Rozpočet:	SO 181 Dopravně-inženýrská opatření

Poř.č.	Položka	Typ	Název	MJ	Počet MJ	J.cena	Celkem
			zimní opatření 1.11.2020-31.3.2021 - tj. 151 dní 19=19,000 [A]				
					aktuální množství		16 912,48
4	914123		DOPRAVNÍ ZNAČKY ZÁKLADNÍ VELIKOSTI OCELOVÉ FÓLIE TŘ 1 - DEMONTÁŽ kompletní, vč. podkladních desek, sloupků	KUS	47,000	69,69	3 275,43



POLOŽKY SOUPISU PRACÍ

Stavba:	1724100 II/237 Nové Strašecí, oprava mostu ev. č. 237-007 nad tratí ČD
Objekt:	SO 181 Dopravně-inženýrská opatření
Rozpočet:	SO 181 Dopravně-inženýrská opatření

Poř.č.	Položka	Typ	Název	MJ	Počet MJ	J.cena	Celkem
			Etapa 1				
			C14a 1ks=1,000 [A]				
			Etapa 2				
			Etapa 3				
			C14a 1ks=1,000 [B]				
			Etapa 4				
			B20a 2ks=2,000 [C]				
			B21a 2ks=2,000 [T]				
			Etapa 5				
			B20a 3ks=3,000 [D]				
			A10 1ks=1,000 [E]				
			B26 1ks=1,000 [F]				
			E7b 2ks=2,000 [G]				
			A15+E3a+E7b retroreflex 2*3ks=6,000 [H]				
			C14a 2ks=2,000 [I]				
			C4a 1ks=1,000 [J]				
			Etapa 6				
			Etapa 7				
			A15+E3a retroreflex 2*2ks=4,000 [K]				
			B21a 4ks=4,000 [L]				
			B20a 6ks=6,000 [M]				
			A10 2ks=2,000 [N]				
			B26 2ks=2,000 [O]				
			IP10 2ks=2,000 [P]				
			E3a 1ks=1,000 [Q]				
			B1+E13 2*2ks=4,000 [R]				
			Celkem: A+B+C+T+D+E+F+G+H+I+J+K+L+M+N+O+P+Q+R=47,000 [U]				
	ZBV:	003	Zimní opatření 1.11.2020 - 31.3.2021 - 151 dní		19,000		1 324,11



POLOŽKY SOUPISU PRACÍ

Stavba:	1724100 II/237 Nové Strašecí, oprava mostu ev. č. 237-007 nad tratí ČD
Objekt:	SO 181 Dopravně-inženýrská opatření
Rozpočet:	SO 181 Dopravně-inženýrská opatření

Poř.č.	Položka	Typ	Název	MJ	Počet MJ	J.cena	Celkem
			zimní opatření 1.11.2020-31.3.2021 - tj. 151 dní 19=19,000 [A]				
			aktuální množství		66,000		4 599,54
5	914129		DOPRAV ZNAČKY ZÁKLAD VEL OCEL FÓLIE TŘ 1 - NÁJEMNÉ DIO	KSDEN	7 259,000	17,42	126 451,78

POLOŽKY SOUPISU PRACÍ

Stavba: 1724100 II/237 Nové Strašecí, oprava mostu ev. č. 237-007 nad trati ČD
 Objekt: SO 181 Dopravně-inženýrská opatření
 Rozpočet: SO 181 Dopravně-inženýrská opatření

Poř.č.	Položka	Typ	Název	MJ	Počet MJ	J.cena	Celkem
			Etapa 1 (5 týdnů)				
			A15+E3a retroreflex. 35*(2*2ks)=140,000 [A]				
			B21a 35*4ks=140,000 [B]				
			B20a 35*6ks=210,000 [C]				
			A10 35*2ks=70,000 [D]				
			B26 35*2ks=70,000 [E]				
			C14a 35*2ks=70,000 [F]				
			Etapa 2 (7 týdnů)				
			A15+E3a retroreflex. 49*(2*2ks)=196,000 [G]				
			B21a 49*4ks=196,000 [H]				
			B20a 49*6ks=294,000 [I]				
			A10 49*2ks=98,000 [J]				
			B26 49*2ks=98,000 [K]				
			C14a 49*1ks=49,000 [L]				
			Etapa 3 (5 týdnů)				
			A15+E3a retroreflex. 35*(2*2ks)=140,000 [M]				
			B21a 35*4ks=140,000 [N]				
			B20a 35*6ks=210,000 [O]				
			A10 35*2ks=70,000 [P]				
			B26 35*2ks=70,000 [Q]				
			C14a 35*1ks=35,000 [R]				
			B1+E13 35*(2*2ks)=140,000 [BB]				
			Etapa 4 (7 týdnů)				
			A15+E3a retroreflex. 49*(2*2ks)=196,000 [S]				
			B21a 49*6ks=294,000 [T]				
			B20a 49*1ks=539,000 [U]				
			A10 49*3ks=147,000 [V]				
			B26 49*3ks=147,000 [W]				
			E7b 49*2ks=98,000 [X]				
			A15+E3a+E7b retroreflex. 49*(2*3ks)=294,000 [Y]				
			B1 49*2ks=98,000 [Z]				
			E13 49*2ks=98,000 [AA]				
			Etapa 5 (7 týdnů)				
			A15+E3a retroreflex. 49*(2*2ks)=196,000 [AB]				



POLOŽKY SOUPISU PRACÍ

Stavba: 1724100 II/237 Nové Strašecí, oprava mostu ev. č. 237-007 nad tratí ČD
 Objekt: SO 181 Dopravně-inženýrská opatření
 Rozpočet: SO 181 Dopravně-inženýrská opatření

Poř.č.	Položka	Typ	Název	MJ	Počet MJ	J.cena	Celkem
			B21a 49*4ks=196,000 [AC] B20a 49*9ks=441,000 [AD] A10 49*3ks=147,000 [AE] B26 49*3ks=147,000 [AF] E7b 49*2ks=98,000 [AG] A15+E3a+E7b retroreflex 49*(2*3ks)=294,000 [AH] C14a 49*2ks=98,000 [AI] C4a 49*1ks=49,000 [AJ] B1+E13 49*(2*2ks)=196,000 [AK]				
			Etapa 6 (3 týdny) A15+E3a retroreflex 21*(2*2ks)=84,000 [AL] B21a 21*4ks=84,000 [AM] B20a 21*6ks=126,000 [AN] A10 21*2ks=42,000 [AO] B26 21*2ks=42,000 [AP] IP10 21*2ks=42,000 [AQ] E3a 21*1ks=21,000 [AR] B1+E13 21*(2*2ks)=84,000 [AS]				
			Etapa 7 (3 týdny) A15+E3a retroreflex 21*(2*2ks)=84,000 [AT] B21a 21*4ks=84,000 [AU] B20a 21*6ks=126,000 [AV] A10 21*2ks=42,000 [AW] B26 21*2ks=42,000 [AX] IP10 21*2ks=42,000 [AY] E3a 21*1ks=21,000 [AZ] B1+E13 21*(2*2ks)=84,000 [BA]				
			Celkem: A+B+C+D+E+F+G+H+I+J+K+L+M+N+O+P+Q+R+BB+S+T+U+V+W+X+Y+Z+AA+AB+AC+AD+AE+AF+AG+AH+AI+AJ+AK+AL+AM+AN+AO+AP+AQ+AR+AS+AT+AU+AV+AW+AX+AY+AZ+BA=7 259,000 [BC]				
	ZBV:	003	Zimní opatření 1.11.2020 - 31.3.2021 - 151 dní		2 869,000		49 977,98

POLOŽKY SOUPISU PRACÍ

Stavba:	1724100 II/237 Nové Strašecí, oprava mostu ev. č. 237-007 nad tratí ČD
Objekt:	SO 181 Dopravně-inženýrská opatření
Rozpočet:	SO 181 Dopravně-inženýrská opatření

Poř.č.	Položka	Typ	Název	MJ	Počet MJ	J.cena	Celkem
			zimní opatření 1.11.2020-31.3.2021 - tj. 151 dní 19*151 dní =2 869,000 [A]				
					aktuální množství	10 128,000	176 429,76
6	914422		DOPRAVNÍ ZNAČKY 100X150CM OCELOVÉ FÓLIE TR 1 - MONTÁŽ S PŘEMÍSTĚNÍM kompletní, vč. podkladních desek, sloupků Etapa 1 IP18a 1ks=1,000 [A] Etapa 2 Etapa 3 IP18a 1ks=1,000 [B] Etapa 4 Etapa 5 IP18b 1ks=1,000 [C] Etapa 6 Etapa 7	KUS	1,000	139,38	139,38
	ZBV:	003	Zimní opatření 1.11.2020 - 31.3.2021 - 151 dní zimní opatření 1.11.2020-31.3.2021 - tj. 151 dní 6=6,000 [A]		6,000		836,28
					aktuální množství	7,000	975,66
7	914423		DOPRAVNÍ ZNAČKY 100X150CM OCELOVÉ FÓLIE TR 1 - DEMONTÁŽ kompletní, vč. podkladních desek, sloupků	KUS	1,000	69,70	69,70



POLOŽKY SOUPISU PRACÍ

Stavba:	1724100 II/237 Nové Strašecí, oprava mostu ev. č. 237-007 nad trati ČD
Objekt:	SO 181 Dopravně-inženýrská opatření
Rozpočet:	SO 181 Dopravně-inženýrská opatření

Poř.č.	Položka	Typ	Název	MJ	Počet MJ	J.cena	Celkem
			Etapa 1 IP18a 1ks=1,000 [A] Etapa 2 Etapa 3 IP18a 1ks=1,000 [B] Etapa 4 Etapa 5 IP18b 1ks=1,000 [C] Etapa 6 Etapa 7				
	ZBV:	003	Zimní opatření 1.11.2020 - 31.3.2021 - 151 dní zimní opatření 1.11.2020-31.3.2021 - tj. 151 dní s=6,000 [A]		6,000		418,20
			aktuální množství		7,000		487,90
8	914429		DOPRAV ZNAČ 100X150CM OCEL FÓLIE TR 1 - NÁJEMNÉ DIO Etapa 1 (5 týdnů) IP18a 35*1ks=35,000 [A] Etapa 2 (7 týdnů) Etapa 3 (5 týdnů) IP18a 35*1ks=35,000 [B] Etapa 4 (7 týdnů) Etapa 5 (7 týdnů) IP18b 49*1ks=49,000 [C] Etapa 6 (3 týdny) Etapa 7 (3 týdny) Celkem: A+B+C=119,000 [D]	KSDEN	119,000	34,85	4 147,15
	ZBV:	003	Zimní opatření 1.11.2020 - 31.3.2021 - 151 dní		906,000		31 574,10

POLOŽKY SOUPISU PRACÍ

Stavba: 1724100 II/237 Nové Strašecí, oprava mostu ev. č. 237-007 nad tratí ČD
 Objekt: SO 181 Dopravně-inženýrská opatření
 Rozpočet: SO 181 Dopravně-inženýrská opatření

Poř.č. Položka	Typ	Název	MJ	Počet MJ	J.cena	Celkem
		zimní opatření 1.11.2020-31.3.2021 - tj. 151 dní 6*151 dní =906,000 [A]				
				aktuální množství	1 025,000	35 721,25
9	915321	VODOR DOPRAV ZNAČ Z FÓLIE DOČAS ODSTRANITEL - DOD A POKLÁDKA Etapa 1 V5 2*0,5*3,5=3,500 [A] V1a 0,125 0,125*16,0=2,000 [B] V2b 1,5/1,5/0,125 0,125*1/2*23,0=1,438 [C] Etapa 2 V5 2*0,5*3,5=3,500 [D] V1a 0,125 0,125*(29,0+22,0)=6,375 [E] V2b 1,5/1,5/0,125 0,125*1/2*(20,0+18,0)=2,375 [F] V4 0,5/0,5/0,125 0,125*1/2*33,0=2,063 [G] Etapa 3 V5 2*0,5*3,5=3,500 [H] Etapa 4 V5 3*0,5*3,5=5,250 [I] V1a 0,125 0,125*112,0=140,625 [J] V2b 1,5/1,5/0,125 0,125*1/2*65,0=4,063 [K] V4 0,5/0,5/0,125 0,125*1/2*13,0=0,813 [L] V4 0,125 0,125*20,0=2,500 [M] Etapa 5 V5 3*0,5*3,5=5,250 [N] V2b 1,5/1,5/0,125 0,125*1/2*35,0=2,188 [O] Etapa 6 V5 2*0,5*3,5=3,500 [P] zakrytí přechodu 2*10,0*0,125=2,500 [Q] Etapa 7 V5 2*0,5*3,5= zakrytí přechodu 2*10,0*0,125=2,500 [S] Celkem: A+B+C+D+E+F+G+H+I+J+K+L+M+N+O+P+Q+R+S=	M2	197,440	116,15	22 932,66



POLOŽKY SOUPISU PRACÍ

Stavba: 1724100 II/237 Nové Strašecí, oprava mostu ev. č. 237-007 nad tratí ČD
 Objekt: SO 181 Dopravně-inženýrská opatření
 Rozpočet: SO 181 Dopravně-inženýrská opatření

Poř.č.	Položka	Typ	Název	MJ	Počet MJ	J.cena	Celkem
10	915322		VODOR DOPRAV ZNAČ Z FÓLIE DOČAS ODSTRANITEL - ODSTRANĚNÍ	M2	197,440	313,62	61 921,13
			Etapa 1 V5 2*0,5*3,5=3,500 [A] V1a 0,125 0,125*16,0=2,000 [B] V2b 1,5/1,5/0,125 0,125*1/2*23,0=1,438 [C]				
			Etapa 2 V5 2*0,5*3,5=3,500 [D] V1a 0,125 0,125*(29,0+22,0)=6,375 [E] V2b 1,5/1,5/0,125 0,125*1/2*(20,0+18,0)=2,375 [F] V4 0,5/0,5/0,125 0,125*1/2*33,0=2,063 [G]				
			Etapa 3 V5 2*0,5*3,5=3,500 [H]				
			Etapa 4 V5 3*0,5*3,5=5,250 [I] V1a 0,125 0,125*1125,0=140,625 [J] V2b 1,5/1,5/0,125 0,125*1/2*65,0=4,063 [K] V4 0,5/0,5/0,125 0,125*1/2*13,0=0,813 [L] V4 0,125 0,125*20,0=2,500 [M]				
			Etapa 5 V5 3*0,5*3,5=5,250 [N] V2b 1,5/1,5/0,125 0,125*1/2*35,0=2,188 [O]				
			Etapa 6 V5 2*0,5*3,5=3,500 [P] zakrytí přechodu 2*10,0*0,125=2,500 [Q]				
			Etapa 7 V5 2*0,5*3,5= zakrytí přechodu 2*10,0*0,125=2,500 [S] Celkem: A+B+C+D+E+F+G+H+I+J+K+L+M+N+O+P+Q+R+S=				
11	916112		DOPRAV SVĚTLO VÝSTRAŽ SAMOSTATNÉ - MONTÁŽ S PŘESUNEM kompletní	KUS	7,000	209,08	1 463,56



POLOŽKY SOUPISU PRACÍ

Stavba:	1724100 II/237 Nové Strašecí, oprava mostu ev. č. 237-007 nad tratí ČD
Objekt:	SO 181 Dopravně-inženýrská opatření
Rozpočet:	SO 181 Dopravně-inženýrská opatření

Poř.č.	Položka	Typ	Název	MJ	Počet MJ	J.cena	Celkem
			Etapa 1 lks=1,000 [A]				
			Etapa 2 lks=1,000 [B]				
			Etapa 3 lks=1,000 [C]				
			Etapa 4 lks=1,000 [D]				
			Etapa 5 lks=1,000 [E]				
			Etapa 6 lks=1,000 [F]				
			Etapa 7 lks=1,000 [G]				
			Celkem: A+B+C+D+E+F+G=7,000 [H]				
12	916113		DOPRAV SVĚTLO VÝSTRAŽ SAMOSTATNÉ - DEMONTÁŽ kompletní	KUS	1.000	69,70	69,70
			Etapa 1				
			Etapa 2				
			Etapa 3				
			Etapa 4				
			Etapa 5				
			Etapa 6				
			Etapa 7				
			lks=1,000 [A]				
13	916119		DOPRAV SVĚTLO VÝSTRAŽ SAMOSTATNÉ - NÁJEMNÉ kompletní, DIO	KSDEN	259.000	23,23	6 016,57

POLOŽKY SOUPISU PRACÍ

Stavba:	1724100 II/237 Nové Strašecí, oprava mostu ev. č. 237-007 nad trati ČD
Objekt:	SO 181 Dopravně-inženýrská opatření
Rozpočet:	SO 181 Dopravně-inženýrská opatření

Poř.č.	Položka	Typ	Název	MJ	Počet MJ	J.cena	Celkem
			Etapa 1 (5 týdnů) 35*1=35,000 [A] Etapa 2 (7 týdnů) 49*1=49,000 [B] Etapa 3 (5 týdnů) 35*1=35,000 [C] Etapa 4 (7 týdnů) 49*1=49,000 [D] Etapa 5 (7 týdnů) 49*1=49,000 [E] Etapa 6 (3 týdny) 21*1=21,000 [F] Etapa 7 (3 týdny) 21*1=21,000 [G] Celkem: A+B+C+D+E+F+G=259,000 [H]				
14	916122		DOPRAV SVĚTLO VÝSTRAŽ SOUPRAVA3KS - MONTÁŽ S PŘESUNEM kompletní Etapa 1 Etapa 2 Etapa 3 1ks=1,000 [A] Etapa 4 2ks=2,000 [B] Etapa 5 2ks=2,000 [C] Etapa 6 2ks=2,000 [D] Etapa 7 2ks=2,000 [E] Celkem: A+B+C+D+E=9,000 [F]	KUS	9,000	696,93	6 272,37
15	916123		DOPRAV SVĚTLO VÝSTRAŽ SOUPRAVA 3KS - DEMONTÁŽ kompletní	KUS	2,000	464,62	929,24



POLOŽKY SOUPISU PRACÍ

Stavba:	1724100 II/237 Nové Strašecí, oprava mostu ev. č. 237-007 nad tratí ČD
Objekt:	SO 181 Dopravně-inženýrská opatření
Rozpočet:	SO 181 Dopravně-inženýrská opatření

Poř.č.	Položka	Typ	Název	MJ	Počet MJ	J.cena	Celkem
			Etapa 1 Etapa 2 Etapa 3 Etapa 4 Etapa 5 Etapa 6 Etapa 7 2ks=2,000 [A]				
16	916129		DOPRAV SVĚTLO VÝSTRAŽ SOUPRAVA 3KS - NÁJEMNÉ kompletní, DIO Etapa 1 (5 týdnů) Etapa 2 (7 týdnů) Etapa 3 (5 týdnů) 35*1=35,000 [A] Etapa 4 (7 týdnů) 49*2=98,000 [B] Etapa 5 (7 týdnů) 49*2=98,000 [C] Etapa 6 (3 týdny) 21*2=42,000 [D] Etapa 7 (3 týdny) 21*2=42,000 [E] Celkem: A+B+C+D+E=315,000 [F]	KSDEN	315,000	290,39	91 472,85
17	916132		DOPRAV SVĚTLO VÝSTRAŽ SOUPRAVA 5KS - MONTÁŽ S PŘESUNEM	KUS	10,000	696,93	6 969,30



POLOŽKY SOUPISU PRACÍ

Stavba:	1724100 II/237 Nové Strašecí, oprava mostu ev. č. 237-007 nad trati ČD
Objekt:	SO 181 Dopravně-inženýrská opatření
Rozpočet:	SO 181 Dopravně-inženýrská opatření

Poř.č.	Položka	Typ	Název	MJ	Počet MJ	J.cena	Celkem
			Etapa 1 1ks=1,000 [A] Etapa 2 1ks=1,000 [B] Etapa 3 1ks=1,000 [C] Etapa 4 2ks=2,000 [D] Etapa 5 3ks=3,000 [E] Etapa 6 1ks=1,000 [F] Etapa 7 1ks=1,000 [G] Celkem: A+B+C+D+E+F+G=10.000 [H]				
18	916133		DOPRAV SVĚTLO VÝSTRAŽ SOUPRAVA 5KS - DEMONTÁŽ	KUS	3,000	464,62	1 393,86
			Etapa 1 Etapa 2 Etapa 3 Etapa 4 Etapa 5 2ks=2,000 [A] Etapa 6 Etapa 7 1ks=1,000 [B] Celkem: A+B=3,000 [C]				
19	916139		DOPRAVNÍ SVĚTLO VÝSTRAŽNÉ SOUPRAVA 5 KUSŮ - NÁJEMNĚ kompletní, DIO	KSDEN	406,000	348,46	141 474,76

POLOŽKY SOUPISU PRACÍ

Stavba:	1724100 II/237 Nové Strašecí, oprava mostu ev. č. 237-007 nad trati ČD
Objekt:	SO 181 Dopravně-inženýrská opatření
Rozpočet:	SO 181 Dopravně-inženýrská opatření

Poř.č.	Položka	Typ	Název	MJ	Počet MJ	J.cena	Celkem
			Etapa 1 (5 týdnů) 35*1=35,000 [A] Etapa 2 (7 týdnů) 49*1=49,000 [B] Etapa 3 (5 týdnů) 35*1=35,000 [C] Etapa 4 (7 týdnů) 49*2=98,000 [D] Etapa 5 (7 týdnů) 49*3=147,000 [E] Etapa 6 (3 týdny) 21*1=21,000 [F] Etapa 7 (3 týdny) 21*1=21,000 [G] Celkem: A+B+C+D+E+F+G=406,000 [H]				
20	916152		SEMAFOROVÁ PŘENOSNÁ SOUPRAVA - MONTÁŽ S PŘESUNEM kompletní	KUS	7,000	696,92	4 878,44
			Etapa 1 1ks=1,000 [A] Etapa 2 1ks=1,000 [B] Etapa 3 1ks=1,000 [C] Etapa 4 - 3 ks návěstidla 1ks=1,000 [D] Etapa 5 - 3 ks návěstidla 1ks=1,000 [E] Etapa 6 1ks=1,000 [F] Etapa 7 1ks=1,000 [G] Celkem: A+B+C+D+E+F+G=7,000 [H]				
21	916153		SEMAFOROVÁ PŘENOSNÁ SOUPRAVA - DEMONTÁŽ	KUS	3,000	1 161,54	3 484,62



POLOŽKY SOUPISU PRACÍ

Stavba:	1724100 II/237 Nové Strašecí, oprava mostu ev. č. 237-007 nad trati ČD
Objekt:	SO 181 Dopravně-inženýrská opatření
Rozpočet:	SO 181 Dopravně-inženýrská opatření

Poř.č.	Položka	Typ	Název	MJ	Počet MJ	J.cena	Celkem
			Etapa 1 Etapa 2 Etapa 3 1ks=1,000 [A] Etapa 4 - 3 ks návěstidla Etapa 5 - 3 ks návěstidla 1ks=1,000 [B] Etapa 6 Etapa 7 1ks=1,000 [C] Celkem: A+B+C=3,000 [D]				
22	916159		SEMAFOROVÁ PŘENOSNÁ SOUPRAVA - NÁJEMNÉ	KSDEN	259,000	522,69	135 376,71
			Etapa 1 (5 týdnů) 35*1ks=35,000 [A] Etapa 2 (7 týdnů) 49*1ks=49,000 [B] Etapa 3 (5 týdnů) 35*1ks=35,000 [C] Etapa 4 (7 týdnů) - 3 ks návěstidla 49*1ks=49,000 [D] Etapa 5 (7 týdnů) - 3 ks návěstidla 49*1ks=49,000 [E] Etapa 6 (3 týdny) 21*1ks=21,000 [F] Etapa 7 (3 týdny) 21*1ks=21,000 [G] Celkem: A+B+C+D+E+F+G=259,000 [H]				
23	916312		DOPRAVNÍ ZÁBRANY Z2 S FÓLIÍ TŘ 1 - MONTÁŽ S PŘESUNEM kompletní, vč. podkladních desek, sloupků	KUS	9,000	81,31	731,79



POLOŽKY SOUPISU PRACÍ

Stavba:	1724100 II/237 Nové Strašecí, oprava mostu ev. č. 237-007 nad trati ČD
Objekt:	SO 181 Dopravně-inženýrská opatření
Rozpočet:	SO 181 Dopravně-inženýrská opatření

Poř.č.	Položka	Typ	Název	MJ	Počet MJ	J.cena	Celkem
			Etapa 1				
			Etapa 2				
			Etapa 3				
			1=1,000 [A]				
			Etapa 4				
			2=2,000 [B]				
			Etapa 5				
			2=2,000 [C]				
			Etapa 6				
			2=2,000 [D]				
			Etapa 7				
			2=2,000 [E]				
			Celkem: A+B+C+D+E=9,000 [F]				
24	916313		DOPRAVNÍ ZÁBRANY Z2 S FÓLIÍ TR 1 - DEMONTÁŽ kompletní, vč. podkladních desek, sloupků	KUS	2,000	46,46	92,92
			Etapa 1				
			Etapa 2				
			Etapa 3				
			Etapa 4				
			Etapa 5				
			Etapa 6				
			Etapa 7				
			2=2,000 [A]				
25	916319		DOPRAVNÍ ZÁBRANY Z2 - NÁJEMNÉ kompletní, DIO	KSDEN	315,000	23,23	7 317,45



POLOŽKY SOUPISU PRACÍ

Stavba:	1724100 II/237 Nové Strašecí, oprava mostu ev. č. 237-007 nad tratí ČD
Objekt:	SO 181 Dopravně-inženýrská opatření
Rozpočet:	SO 181 Dopravně-inženýrská opatření

Poř.č.	Položka	Typ	Název	MJ	Počet MJ	J.cena	Celkem
			Etapa 1 (5 týdnů) Etapa 2 (7 týdnů) Etapa 3 (5 týdnů) 35*1=35,000 [A] Etapa 4 (7 týdnů) 49*2=98,000 [B] Etapa 5 (7 týdnů) 49*2=98,000 [C] Etapa 6 (3 týdny) 21*2=42,000 [D] Etapa 7 (3 týdny) 21*2=42,000 [E] Celkem: A+B+C+D+E=315,000 [F]				
26	916332		SMĚROVACÍ DESKY Z4 JEDNOSTR S FÓLIÍ TŘ 1 - MONTÁŽ S PŘESUNEM kompletní, vč. podkladních desek Etapa 4 Z4a 65ks=65,000 [A] Etapa 5 Z4b 14ks=14,000 [B] Celkem: A+B=79,000 [C]	KUS	79,000	81,31	6 423,49
	ZBV:	003	Zimní opatření 1.11.2020 - 31.3.2021 - 151 dní zimní opatření 1.11.2020-31.3.2021 - tj. 151 dní 99=99,000 [A]		99,000		8 049,69
			aktuální množství		178,000		14 473,18
27	916333		SMĚROVACÍ DESKY Z4 JEDNOSTR S FÓLIÍ TŘ 1 - DEMONTÁŽ kompletní, vč. podkladních desek	KUS	79,000	46,46	3 670,34

POLOŽKY SOUPISU PRACÍ

Stavba:	1724100 II/237 Nové Strašecí, oprava mostu ev. č. 237-007 nad trati ČD
Objekt:	SO 181 Dopravně-inženýrská opatření
Rozpočet:	SO 181 Dopravně-inženýrská opatření

Poř.č.	Položka	Typ	Název	MJ	Počet MJ	J.cena	Celkem
			Etapa 4 Z4a 65ks=65,000 [A] Etapa 5 Z4b 14ks=14,000 [B] Celkem: A+B=79,000 [C]				
	ZBV:	003	Zimní opatření 1.11.2020 - 31.3.2021 - 151 dní zimní opatření 1.11.2020-31.3.2021 - tj. 151 dní 99=99,000 [A]		99,000		4 599,54
			aktuální množství		178,000		8 269,88
28	916339		SMĚROVACÍ DESKY Z4 - NÁJEMNĚ kompletní, DIO Etapa 4 (7 týdnů) Z4a 49*65ks=3 185,000 [A] Etapa 5 (7 týdnů) Z4b 49*14ks=686,000 [B] Celkem: A+B=3 871,000 [C]	KSDEN	3 871,000	10,45	40 451,95
	ZBV:	003	Zimní opatření 1.11.2020 - 31.3.2021 - 151 dní zimní opatření 1.11.2020-31.3.2021 - tj. 151 dní 99*151 dní =14 949,000 [A]		14 949,000		156 217,05
			aktuální množství		18 820,000		196 669,00
29	916352		SMĚROVACÍ DESKY Z4 OBOUSTR S FÓLIÍ TŘ 1 - MONTÁŽ S PŘESUNEM kompletní, vč. podkladních desek	KUS	271,000	81,31	22 035,01



POLOŽKY SOUPISU PRACÍ

Stavba:	1724100 II/237 Nové Strašecí, oprava mostu ev. č. 237-007 nad tratí ČD
Objekt:	SO 181 Dopravně-inženýrská opatření
Rozpočet:	SO 181 Dopravně-inženýrská opatření

Poř.č.	Položka	Typ	Název	MJ	Počet MJ	J.cena	Celkem
			Etapa 1 44ks=44,000 [A]				
			Etapa 2 41ks=41,000 [B]				
			Etapa 3 44ks=44,000 [C]				
			Etapa 4 14ks=14,000 [D]				
			Etapa 5 43ks=43,000 [E]				
			Etapa 6 43=43,000 [F]				
			Etapa 7 42ks=42,000 [G]				
			Celkem: A+B+C+D+E+F+G=271,000 [H]				
	ZBV:	003	Zimní opatření 1.11.2020 - 31.3.2021 - 151 dní zimní opatření 1.11.2020-31.3.2021 - tj. 151 dní 168=168,000 [A]		168,000		13 660,08
			aktuální množství		439,000		35 695,09
30	916353		SMĚROVACÍ DESKY Z4 OBOUSTR S FÓLÍÍ TRĚ 1 - DEMONTÁŽ kompletní, vč. podkladních desek	KUS	76,000	46,46	3 530,96



POLOŽKY SOUPISU PRACÍ

Stavba:	1724100 II/237 Nové Strašecí, oprava mostu ev. č. 237-007 nad trati ČD
Objekt:	SO 181 Dopravně-inženýrská opatření
Rozpočet:	SO 181 Dopravně-inženýrská opatření

Poř.č.	Položka	Typ	Název	MJ	Počet MJ	J.cena	Celkem
			Etapa 1 3ks=3,000 [A] Etapa 2 Etapa 3 30ks=30,000 [B] Etapa 4 Etapa 5 Etapa 6 1ks=1,000 [C] Etapa 7 42ks=42,000 [D] Celkem: A+B+C+D=76,000 [E]				
	ZBV:	003	Zimní opatření 1.11.2020 - 31.3.2021 - 151 dní zimní opatření 1.11.2020-31.3.2021 - tj. 151 dní 168=168,000 [A]		168,000		7 805,28
			aktuální množství		244,000		11 336,24
31	916359		SMĚROVACÍ DESKY Z4 OBOUSTR S FÓLÍÍ TŘ 1 - NÁJEMNÉ kompletní, DIO	KSDEN	9 667,000	10,45	101 020,15



POLOŽKY SOUPISU PRACÍ

Stavba:	1724100 II/237 Nové Strašecí, oprava mostu ev. č. 237-007 nad trati ČD
Objekt:	SO 181 Dopravně-inženýrská opatření
Rozpočet:	SO 181 Dopravně-inženýrská opatření

Poř.č.	Položka	Typ	Název	MJ	Počet MJ	J.cena	Celkem
			Etapa 1 (5 týdnů) 35*44ks=1 540,000 [A]				
			Etapa 2 (7 týdnů) 49*41ks=2 009,000 [B]				
			Etapa 3 (5 týdnů) 35*44ks=1 540,000 [C]				
			Etapa 4 (7 týdnů) 49*14ks=686,000 [D]				
			Etapa 5 (7 týdnů) 49*43ks=2 107,000 [E]				
			Etapa 6 (3 týdny) 21*43ks=903,000 [F]				
			Etapa 7 (3 týdny) 21*42ks=882,000 [G]				
			Celkem: A+B+C+D+E+F+G=9 667,000 [H]				
	ZBV:	003	Zimní opatření 1.11.2020 - 31.3.2021 - 151 dní zimní opatření 1.11.2020-31.3.2021 - tj. 151 dní 168*151 dní =25 368,000 [A]		25 368,000		265 095,60
			aktuální množství		35 035,000		366 115,75
9			Ostatní konstrukce a práce				1 365 710,66
Celkem:							1 399 918,86

AKCE : II/237 N. Strašecí, oprava mostu ev.č.237-007 nad tratí ČD-Stavba

KONTROLNÍ DEN č. 38

DATUM : 21.10.2020

MÍSTO : Nové Strašecí

PŘÍTOMNI : dle podpisů ve SD a prezenční listiny

1. Práce provedené za období od 14.10. do 21.10. 2020 :
 - Most SO 201 - montáž svodidel, zábradlí PS
 - chodníky na předmostích PS
 - komunikace SO 101 - pokládka ACO, ACL a ACO v km 1,327-2,603 PS
 - pokládka ACP a ACL v km 0,86 – 1,27 PS
 - dokončení obrub, drenáží PS
 - skluz v km 1,72
2. Práce předpokládané na další období od 21.10. do 4.11. 2020 :
 - Most SO 201 - dokončení montáže svodidel, zábradlí PS
 - přeložka VO
 - chodníky na předmostích PS
 - pokládka ACO PS
 - zvednutí mostu a výměna ložisek na OP4
 - komunikace SO 101 - pokládka ACO v km 0,86 – 1,27 PS
 - chodníky, krajnice PS
 - montáž svodidel PS
3. Zástuce KSÚS provozní úsek konstatuje, že při navrhované uzávěře poloviny vozovky v zimním období od 1.11.2020 do 31.3.2021 není schopen zajistit zimní údržbu ani na jednosměrně průjezdné polovině vozovky, ani na objízdné trasy. Z tohoto důvodu nevydá souhlasné stanovisko k povolení této uzávěry dle předloženého DIO v uvedeném zimním období.
4. Zhotovitel konstatuje, že dnešním dnem měla být zahájena frézování druhé poloviny vozovky v km 1,4 – 2,6. DIO na uzávěru ½ vydáno v termínu do 31.10.2020. Frézování musí být z důvodu viz bod.3 prozatím, do rozhodnutí o dalším postupu, pozastveno.
5. Zhotovitel připraví pro objednatele zprávu, kde budou sepsány veškeré práce nutné provést pro případný odklad realizace poslední etapy do příštího roku, přerušení prací na zimní období.

Příští KD se uskuteční ve středu 28.10.2020. Sraz na ZS u mostu.

Zapsal Ing. Michal Pietsch



Název stavby: II/237 N.Strašecí, oprava mostu ev.č.237-007 nad tratí ČD- Stavba

Datum: 21.10.2020

Kontrolní den stavby č. 38

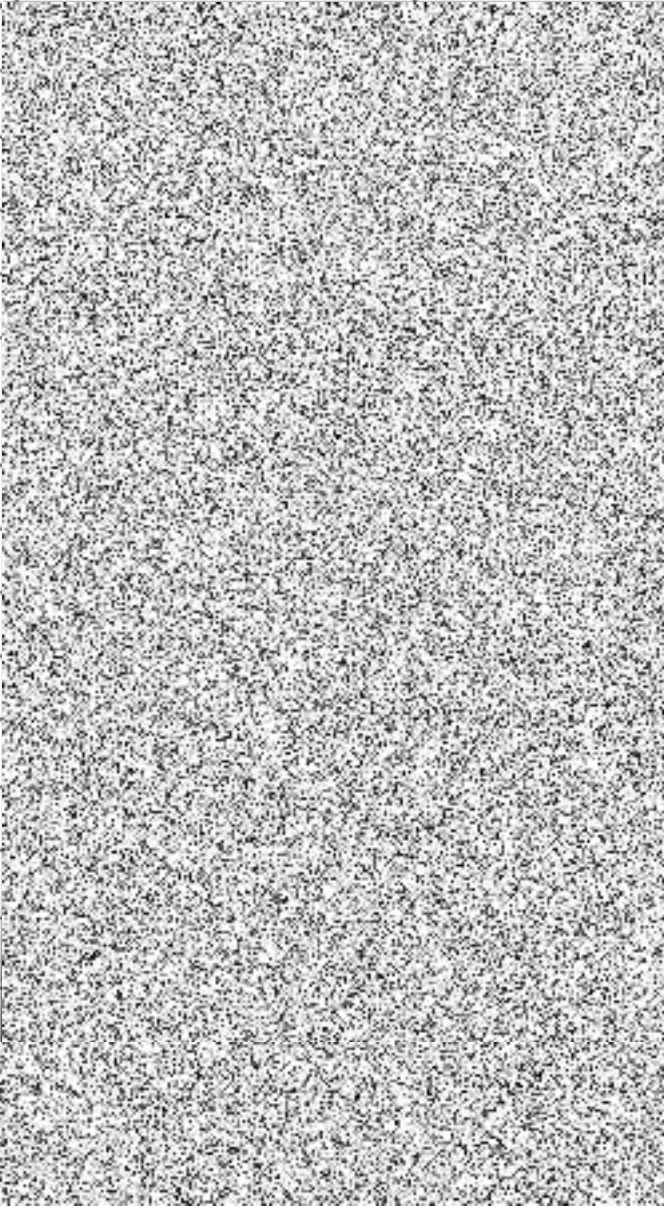
Organizace	Jméno, příjmení	Telefon e-mail	Podpis	
KSÚS SK	Martin Dvořák			
SHP TS	Michal Pietsch			
PROSAFETY	Jan Pošvic			
SHP TS	Vladislava Smetanová			
SWIETELSKY	Michal Blahovič			
KSÚS SK	Šárka Balážová			
KSÚS SK	Karel Motal			
KSÚS SK	Zdeněk Englický			
KSÚS SK	Michal Šťastný			
KSÚS SK	Zdeněk Malec			
KSÚS SK	Milan Fiala			
SHP TS	Jan Pietsch			
SHP TS	Josef Rott			
SHP TS	Jan Černý			
SWIETELSKY	Šárka Prosová			
PONTEX	Martin Kudrnáč			
SWIETELSKY	Michal Bela			
AVE HADLAV 4 TO	JARUŠ VAREL			

SWIETELSKY stavební s.r.o.
Pražská tř. 495
370 04 České Budějovice

Věc: II/237 Nové Strašecí, oprava mostu ev. č. 237-007 nad tratí ČD

Stavba/Dílo: II/237 Nové Strašecí, oprava mostu ev. č. 237-007 nad tratí ČD
Smlouva o dílo: číslo smlouvy objednatele S-2606/DOP/2019 (dále jen „Smlouva“)

Vážený zhotoviteli,

tímto Vás vyzýváme k přerušení stavebních prací na akci „II/237 Nové Strašecí, oprava mostu ev. č. 237-007 nad tratí ČD“ k datu **31.10.2020** z důvodu bezproblémového zajištění řádné zimní údržby správcem komunikace v zimním období (1.11.2020 – 31.3.2021). Dalším důvodem je obtížná predikce klimatických podmínek v zimních měsících, kdy by vlivem nevhodných klimatických podmínek nebylo možné dokončit rekonstrukci vozovky (etapa 2 a 5) navrženou technologií recyklace za studena a mohlo by tak dojít k nežádoucímu přerušení prací například po vyfrézování stávající vozovky.

V Říčanech dne

K
Středočeského kraje, příspěvková organizace
Mgr. Zdeněk Dvořák, MPA, ředitel



• **DOPRAVNÍ ZNAČENÍ** •
PROJEKTY REALIZACE PRONÁJEM



Vypracoval: Martin Frolík tel.: 777 690 022, e-mail: frolik@adsum.cz	Zodpovědný projektant, kontrola: Martin Frolík	 • DOPRAVNÍ ZNAČENÍ • PROJEKTY REALIZACE PRONÁJEM ADSUM spol. s r.o. Havlíčková 923, 273 51 Unhošť provozovna: Lidická 7, 273 51 unhošť tel./fax: +420 312 698 482 mobil: +420 777 690 022 e-mail: adsum@adsum.cz http://www.adsum.cz <small>IC: 412 44 990, IČO: CZ 451 84 991, RO: 254269, A U: 807783144/0100 Společnost se sídlem od 21. února 1992 u Nového světa v Praze, společník má 100%</small>
Investor: Krajská správa a údržba silnic Středočeského kraje přísp. org. Stř. kraje, Zborovská 11, 150 21 Praha 5		
Objednatel (stavebník): SWIETELSKY stavební s.r.o. Sokolovská 79/192, 186 00 Praha 8 - Karlín		
Stavba: II/237 RUDA - NOVÉ STRAŠECÍ OPRAVA MOSTU EV.Č.237-007 NAD TRATÍ ČD	Číslo zakázky: DIO-166-10/2020	
Objekt: Dopravně inženýrské opatření - DIO Obousměrný provoz sil. II/237 ZIMNÍ PŘESTÁVKA	Datum: říjen 2020	
	Stupeň: RDS	
	Měřítko: -	
	Počet formátů: 4xA4	
	Číslo přílohy:	Paré:

Schematický plánek DO - Značení průjezdu stavbou

II/237 Ruda - Nové Strašecí, oprava mostu ev.č. 237-007 nad tratí ČD

ZIMNÍ PŘESTÁVKA

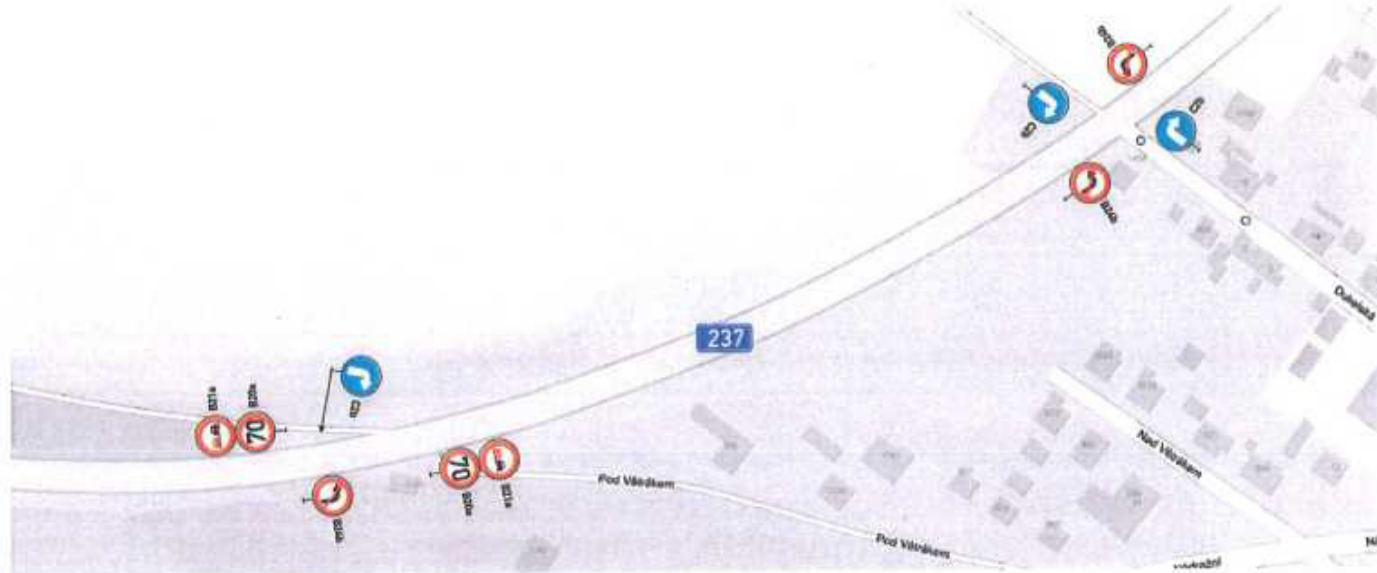

Detail DO - konec úseku (Nové Strašecí)

II/237 Ruda - Nové Strašecí, oprava mostu ev.č. 237-007 nad tratí ČD
ZIMNÍ PŘESTÁVKA



Detail D0 - začátek úseku (od Rakovníka)

II/237 Ruda - Nové Strašecí, oprava mostu ev.č. 237-007 nad tratí ČD
ZIMNÍ PŘESTÁVKA



SWIETELSKY stavební s.r.o.
závod MOSTY

Sokolovská 192/79
186 00 Praha 8

Č.j.: PX2525/2021

Datum: Praha, 30. 4. 2020

Vyřizuje: Ing. Martin Kudrnáč, tel. 

Akce: **II/237 Nové Strašecí, oprava mostu ev.č. 237-007 nad tratí ČD**

Věc: **SO 201, SO 181 - odsouhlasení ZBV č. 1**

Po prostudování zaslaných podkladů vyslovuji za AD souhlas se ZBV:

SO 201 - položky 01, 19, 21, 23 24, 30, 34, 39, 40, 43, 50, 51, 55, 59, 76, 78, 85, 91, 1001 a 1002.

SO 181 - položky 1, 3, 4, 5, 6, 7, 8, 26, 27,28, 29, 30, 31 (DIO přes zimu).

Ing. Martin Kudrnáč
zodpovědný projektant

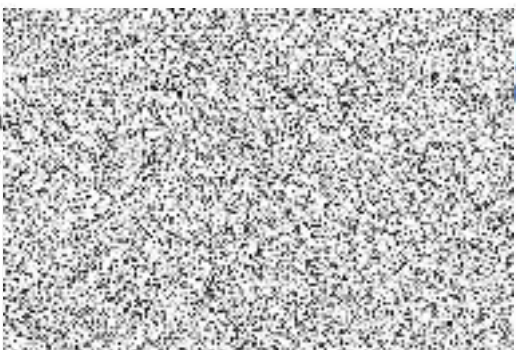

PONTEx spol. s r.o.
Bezová 1658, 147 14 Praha 4
-7-

SWIETELSKY stavební s.r.o.
závod MOSTY
Sokolovská 192/79
186 00 Praha 8

Č.j.:

Vyřizuje/kontakt



Praha
17.6.2020

Stavba: II/237 Nové Strašecí, oprava mostu ev.č. 237-007 nad tratí ČD
Věc: ZBV 1, 2 a 3 - stanovisko

ZBV č.1 – SO 201

Na základě zpracování projektové dokumentace ve stupni RDS došlo na základě podrobného prověření k úpravám, které v předchozím stupni nebyly řešeny. Pažení v PDPS řešeno nebylo, a proto došlo k upřesnění výměr na základě přesného statického výpočtu. (pol. 30).

Při odtěžení naplaveného materiálu pod OP4 byly zjištěny nové skutečnosti, z kterých vyplývá nutnost doplnit a vyčistit stávající žlab. Došlo k prodloužení z důvodu napojení do vývařiče. (pol. 91). Následně od OP4 k P3 byla sjednocena zádlažba, která vyžadovala i úpravu podloží (pol. 01, 19, 21, 23, 24, 50, 51, 91). Ve stupni RDS byly doplněny prahy zakončující plochy zádlažeb u OP1 a OP4 (pol. 51).

Při zpracování RDS došlo k upřesnění a dořešení položek výztuže (pol. 40, 43).

Po odstranění krycích vrstev betonu byl zjištěn degradovaný beton, který je nutné odbourat a zhotovit nový, který bude přikotven. (pol. 34, 39).

Po obnažení konstrukce bylo konstatováno, že ocelový příčník u OP4 je poškozený, prohnutý a značně zkorodovaný a musí být nahrazen za nový vč. PKO (pol. 1001, 1002).

Z důvodu plynulého a bezpečného napojení zpevněných pochozích ploch byla upravena sestupová komunikace před mostem vpravo (k nádraží) a za mostem vpravo plochou. Chodník je z litého asfaltu a je začištěn obrubníky (pol. 59, 85).

V RDS bylo nutné sjednotit i záchytný systém na mostě a kolem schodiště na zábradlí se svislou výplní. (pol. 76, 78).

ZBV č. 2 – SO 101

Při výkopových pracích v úseku v km 1,640-1,680 byly zjištěny kompaktní pískovce. Dle zprávy geotechnika (dokl. č. 9 - zápis ze SD) a TDI je třeba aplikovat protierozní opatření. Touto změnou byly dotčeny položky č. 01, 16, 21, 24, 1004.

Při výkopových pracích byla zjištěna jiná třída těžitelnosti zemin než udává projekt, a proto bylo třeba pro zemní práce použít těžké techniky. Z tohoto důvodu došlo k jinému zařazení zemin. Touto změnou byly dotčeny položky č. 16, 1001.

SHP TS s.r.o.

Šumavská 33, 602 00 Brno, tel: +420 549 133 405, fax: +420 549 133 406, e-mail: is@shp.eu, www.shpts.eu
IČ: 28342771, DIČ: C2 28342771, bankovní spojení: UniCredit Bank Czech Republic a.s., č.ú.: 2102226101/2700
Zápis v OR Krajského soudu v Brně, oddíl C, vložka 62512.



Kolem autobusové zastávky v úseku km 1,200 - 1,275 je změna řešení svahu, kde je nutné rozšířit stávající zemní násypové těleso. Řešení v rámci PDPS, které předpokládalo, úpravu zestrmením sklonu svahu, se z důvodu lokálně zastižených zemin (s ohledem na zastižené zeminy) ukázalo nevhodné a v rámci ZBV č. 2 je nahrazeno svahem se strmým lícem vyztuženým geokompozity. Změna úpravy svahu je patrná z přiloženého řezu (viz. příloha č. 17). Navržené řešení bylo posouzeno a je doloženo posudkem od společnosti TERRESTA a.s. ze dne 2.4.2021 (viz příloha č. 16). Touto změnou byly dotčeny položky č. 01, 1002, 16, 21, 22, 1003, 1005, 1006.

Po vyčištění propustku v km 0,79 bylo zjištěno, že je na vtokové části poškozen více než předpokládal projekt ve stupni PDPS. Navržené změny byly zahrnuty do RDS (dokl. č. 18, 19). Touto změnou byly dotčeny položky č. 01, 16, 21, 29, 31.

Ukončení skluzu v km 1,072 neodpovídá stávajícímu terénu a je nutné, aby byl doplněn vývaňštěm. V PDPS je skluz navržen z dlážděných kostek, z důvodu délky a strmosti, projektant navrhuje změnu, a to na betonové žlabovky uložené do betonu. (dokl. č. 08). Touto změnou byly dotčeny položky č. 01, 16, 21, 29, 31, 77, 78, 1009.

V PDPS se neuvažovalo, že zábradlí před a za mostem nebude navazovat. Za mostem vlevo bylo navrženo 40 m, avšak skutečná délka zábradlí je 52,585 m. Za mostem vpravo a před mostem vpravo se jedná o zábradlí kolem sestupových ploch z pochozí římsy. Jedná se o náhradu stávajícího zábradlí z důvodu nevyhovujícího stavu. Touto změnou byla dotčena položka č. 53.

Z důvodu napojení nového odvodnění uliční vpusti a drenážního systému do stávajících kanalizačních šachet, došlo k lokálním sanacím stěn. Touto změnou byla dotčena položka č. 1007.

Po obnažení původních poklopů bylo zjištěno, že nejsou způsobilé dalšího provozu. Z tohoto důvodu byla provedena výměna za nové. (dokl. č. 15 - zápis ze SD). Touto změnou byla dotčena položka č. 1008.

V cca KM 1,000 – 1,215 byla v místech plánovaného zaberanění svodidlových sloupků zastižena stávající vrstva cca 30 cm asfaltového souvrství pocházející pravděpodobně z historicky minulého vedení komunikace. Pro účely zaberanění svodidlových sloupků bylo nutné v geodeticky vytýčených místech předbourat tuto vrstvu těžkou technikou (dokl. č. 8 - zápis ze SD). Touto změnou byla dotčena položka č. 1010.

ZBV č. 3 – SO 181

Na základě požadavku investora došlo v období zimní přestávky od 1.11.2020 do 1.4.2021 k zastavení prací pro bezproblémové zajištění řádné zimní údržby správcem silnice. Dále z důvodu obtížné predikce klimatických podmínek v zimních měsících nebylo možné dokončit rekonstrukci vozovky (etapa 2 a 5) navrženou technologií - recyklace za studena, protože by mohlo dojít k nežádoucímu přerušování prací (např. po vyfrézování vozovky). Z tohoto důvodu bylo nutné zajistit DIO v rozestavěném úseku na období zimní přestávky (1.11.2020 - 31.3. 2021 - tj. 151 dní)

S předloženými ZBV č.1, 2 a 3 v rámci stavby „II/237 Nové Strašecí, oprava mostu ev.č.237-007 nad tratí ČD“, za TDS souhlasím.

Ing. Michal
TDS - S



SHIP TS s.r.o.

Šumavská 33, 602 00 Brno, tel.: +420 549 133 405, fax: +420 549 133 406, e-mail: ts@shp.eu, www.shpis.eu
IČ: 28342711, DIČ: C2 28342711, bankovní spojení: UniCredit Bank Czech Republic a.s., č.ú. 2102226101/2700
Zápis v OR Krajského soudu v Brně, oddíl C, vložka 62512





KSUS Středočeského kraje
Ing. Jan Lichtneger
Ředitel

SWIETELSKY stavební s.r.o.
závod MOSTY
Sokolovská 192/79
180 00 Praha 8
T: +420 296 177 810
E: ds.mosty@swietelsky.cz
www.swietelsky.cz

Váš dopis zn. / ze dne: Naše značka: Vytizuje: E: T: Dne:
07/31/20/MBE Ing. Michal Beňa [QR code] 05. 5. 2021

Věc: Oznámení zhotovitele dle článku III odstavec 3.6, skutečnosti vedoucí k provedení změny díla

Stavba/Dílo: II/237 Nové Strašecí, oprava mostu ev. č. 237-007 nad tratí ČD
Smlouva o dílo: číslo smlouvy zhotovitele S20-073-0021 (dále jen „Smlouva“)

Vážený pane inženýre,

Jako Zhotovitel stavby „II/237 Nové Strašecí, oprava mostu ev. č. 237-007 nad tratí ČD“ na základě článku III, odstavec 3.6 Smlouvy o dílo č. Objednatele: S-2606/DOP/2019, č. Zhotovitele: S20-073-0021, ze dne 6. 8. 2019 v platném znění (dále jen „Smlouvy“) Vám oznamujeme skutečnosti vedoucí k požadavku zhotovitele na změnu ceny díla:

V průběhu realizace díla se vyskytli změny, které zhotovitel při podpisu smlouvy nemohl předvídat. Níže uvádíme změny popsané po objektech:

SO 201 Most

- doplnění kamenné dlažby a prodloužení betonových žlabů pro napojení na stávající stav
- úprava rozsahu záporového pažení a výkopu v návaznosti na postup rekonstrukce
- sjednocení typu výplně zábradlí
- výměna korodovaného nosníku nosné konstrukce
- ubourání degradovaného křídla betonu a úložního prahu a dobetonávka úložního prahu a křídla u OP 4
- doplnění LA v chodníkové části na pravé straně před a za mostem

SO 101 Komunikace

- vybudování armované konstrukce zajišťující stabilitu svahu u zastávky před mostem vlevo
- zajištění svahu podél komunikace georohoží
- reprofilace stávajících kanalizačních šachet
- výměna materiálu skluzu u propustku



SO 181 DIO

Jedná se o změnu vyvolanou pokynem objednatele pro přerušením prací z důvodu vykonávání zimní údržby, kdy bylo potřebné v rozestavěném úseku zachovat DIO do 30.3.2021

Na základě výše uvedených skutečností Vás žádáme o udělení pokynu k dalšímu postupu.

SWIETELSKY stavební s.r.o.
závod MOSTY
Sokolovská 192/79
180 00 Praha 8
T: +420 296 177 810
E: ds.mosty@swietelsky.cz
www.swietelsky.cz



SWIETELSKY stavební s.r.o.
Ing. Michal Beřa
Ředitel závodu MOSTY

Rozdělovník: Ing. Jan Lichneger (mailem jan.lichtneger@ksus.cz)
Ing. Michal Pietsch (mailem m.pietsch@shp.eu)

SWIETELSKY stavební s.r.o.
závod MOSTY
Sokolovská 192/79
180 00 Praha 8

Vyřizuje / telefon
Jan Zákostelský I



Říčaný
10.05.2021

Věc: Souhlas s navrženým řešením u akce „II/237 Nové Strašecí, oprava mostu ev. č. 237-007 nad tratí ČD“

Krajská správa a údržba silnic Středočeského kraje, p. o. v rámci akce „II/237 Nové Strašecí, oprava mostu ev. č. 237-007 nad tratí ČD“ po projednání s TDS a AD souhlasí s navrženým řešením.

Stručný popis nepředvídatelných změn zjištěných v průběhu realizace:

- SO 201 Most
 - doplnění kamenné dlažby a prodloužení betonových žlabu pro napojení na stávající stav
 - úprava rozsahu záporového pažení a výkopu v návaznosti na postup rekonstrukce
 - sjednocení typu výplně zábradlí
 - výměna korodovaného nosníku nosné konstrukce
 - ubourání degradovaného křídla betonu a úložního prahu a dobetonávka úložního prahu a křídla u OP 4
 - doplnění LA v chodníkové části na pravé straně před a za mostem
- SO 101 Komunikace
 - vybudování armované konstrukce zajišťující stabilitu svahu u zastávky před mostem vlevo
 - zajištění svahu podél komunikace georochozí
 - reprofilace stávajících kanalizačních šachet
 - výměna materiálu u propustku

- SO 181 DIO
 - jedná se o změnu vyvolanou započítáním zimní technologické přestávky z důvodu vykonávání zimní údržby, kdy bylo potřebné v rozestavěném úseku ponechat DIO dle schváleného návrhu.

Tímto žádáme zhotovitele, aby zpracoval dokumentaci ZBV k výše uvedeným změnám v souladu s příslušnou směrnicí KSÚS SK.

S pozdravem

**Krajská správa a údržba silnic
Středočeského kraje,** (50)
příspěvková organizace
Zborovská 11 150 21 Praha 5
IČO: 00066001 DIČ: CZ00066001

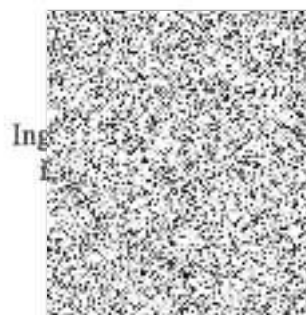



Obchodní firma: SWIETELSKY stavební s.r.o.
se sídlem: České Budějovice, Pražská tř. 495/58, PSČ: 370 04
IČO: 480 35 599
DIČ: CZ48035599
Registrovaná: obchodním rejstříkem Krajského soudu v Č. Budějovicích, oddíl C,
vložka 8032
Zastoupená jednatelem: Ing. Walterem Spitalerem a Ing. Jiřím Kozlem

uděluje tímto

panu Ing. Michalovi Beřovi
a
paní Ing. Alici Ondrejčíkové



plnou moc

k zastupování a jednání jménem společnosti při realizaci díla:

„II/237 Nové Strašecí, oprava mostu ev. č. 237-007 nad tratí ČD – Stavba“

a podepisování s tím souvisejících smluv o dílo, kupních smluv včetně dalších souvisejících dokumentů a činností (např. objednávek, zápisů, apod.). Zmocněnci jsou současně oprávněni udělit další osobě plnou moc k dalším dílčím úkonům, spojením s touto zakázkou.

Podpisování se děje tak, že k napsanému nebo natištěnému názvu společnosti připojí zmocněnci svůj podpis.

V Českých Budějovicích

SWIETELSKY stavební s.r.o.

Zmocnitel:



Ing. Jiří Kozel
jednatel

Ing. Walter Spitaler
jednatel