





Název společnosti:	EMPEX Holding s.r.o.		
Adresa:	Skladová 26, Plzeň, PSČ 326 00		
IČO: 26363402	DIČ: CZ26363402		
Jméno statutárního zástupce společnosti	Ing.Pavel MÁDR	Jméno odpovědného pracovníka společnosti	
Název stavby	Rekonstrukce č.p. 458 a č.p.460 a úpravy okolních ploch Přeštice		
ZMĚNOVÝ LIST Č. 1			
<u>PŘIPOČET</u>			
Protipožární elektromontážní krabice SO01 a SO02			
Stavební práce dle přiložené nabídky a rozpočtu 			
Odůvodnění:			
Z důvodu nedostatečné protipožární ochrany ocelové nosné konstrukce obvodového pláště z interiéru budovy byla původně plánovaná jednovrstvá SDK doplněna o další desku tl. 12,5 mm s cílem dodržet požadovanou požární odolnost REI 45. Tato změna vyvolala nutnost původně plánované standardní elektroinstalační přístrojové krabice nahradit krabicemi s příslušnou požární odolností. Byl zpracován rozdílový rozpočet dle objektů SO01 a SO02 včetně závěrečné rekapitulace. Přílohami jsou grafické části včetně odborného vyjádření č. 134/2021, kde je použito protipožární krabice do SDK včetně typu a ceny schválené a potvrzené znalcem (strana 5, položka č.5)			
Dopad změny na termín dokončení: termín dokončení nebude ovlivněn			
Vyjádření a podpis autorského dozoru : Souhlasím.			
Vyjádření a podpis TDS : Se záměnou elektromontážních krabic v SO01 a SO02 souhlasím.			
Za dodavatele: Ing. Pavel Mádr, jednatel		Za odběratele: Mgr.Karel Naxera, starosta města	
			

Změnový list vytvořen dne : 20.9.2021

Přílohy :

- 1) Rozdílový položkový rozpočet
- 2) Znalecký posudek č.134/2021
- 3) Grafické přílohy

POLOŽKOVÝ ROZPOČET

Rozpočet	ZL 2.1	protipožární krabice	JKSO	
Objekt	Název objektu		SKP	
SO00	Palackého 458+460		Měrná jednotka	
Stavba	Název stavby		Počet jednotek	0
2020-1015	MODRÝ DŮM PŘESTICE		Náklady na m.j.	0
Projektant			Typ rozpočtu	
Zpracovatel projektu	0			
Objednatel				
Dodavatel	EMPEX HOLDING s.r.o.		Zakázkové číslo	2020-1015
Rozpočtoval			Počet listů	

ROZPOČTOVÉ NÁKLADY

Základní rozpočtové náklady		Ostatní rozpočtové náklady		
Z	HSV celkem		Ztížené výrobní podmínky	0
R	PSV celkem		Oborová přírážka	0
N	M práce celkem		Přesun stavebních kapacit	0
	M dodávky celkem		Mimostaveništní doprava	0
	ZRN celkem		Zařízení staveniště	0
			Provoz investora	0
	HZS		Kompletační činnost (IČD)	0
	ZRN+HZS		Ostatní náklady neuvedené	0
	ZRN+ost.náklady+HZS		Ostatní náklady celkem	0
Vypracoval		Za zhotovitele		Za objednatele
Jméno :		Jméno :		Jméno :
Datum :		Datum :		Datum :
Podpis :		Podpis:		Podpis:
0				
Základ pro DPH				
DPH				
Základ pro DPH				
DPH				
CENA ZA OBJEKT CELKEM				

Poznámka :

Stavba :	2020-1015 MODRÝ DŮM PŘESTICE	Rozpočet :	ZL 2.1
Objekt :	SO00 Palackého 458+460		protipožární krabice

REKAPITULACE STAVEBNÍCH DÍLŮ

Stavební díl	HSV	PSV	Dodávka	Montáž	HZS
M21 Elektromontáže					
CELKEM OBJEKT					

VEDLEJŠÍ ROZPOČTOVÉ NÁKLADY

Název VRN	Kč	%	Základna	Kč
Ztížené výrobní podmínky				
Oborová přírážka				
Přesun stavebních kapacit				
Mimostaveništní doprava				
Zařízení staveniště				
Provoz investora				
Kompletační činnost (IČD)				
Rezerva rozpočtu				
CELKEM VRN				

Položkový rozpočet

Stavba :	2020-1015 MODRÝ DŮM PŘEŠTICE	Rozpočet: ZL 2.1
Objekt :	SO00 Palackého 458+460	protipožární krabice

P.č.	Číslo položky	Název položky	MJ	množství	cena / MJ	celkem (Kč)
Díl:	M21	Elektromontáže				
1	SO01	Krabice KU 1902 hluboká	ks	87,00		
2	SO01	Krabice do SDK přístrojová KZP-1 PO	ks	87,00		
3	SO02	Krabice KU 1902 hluboká	ks	25,00		
4	SO02	Krabice do SDK přístrojová KZP-1 PO	ks	25,00		
	Celkem za	M21 Elektromontáže				

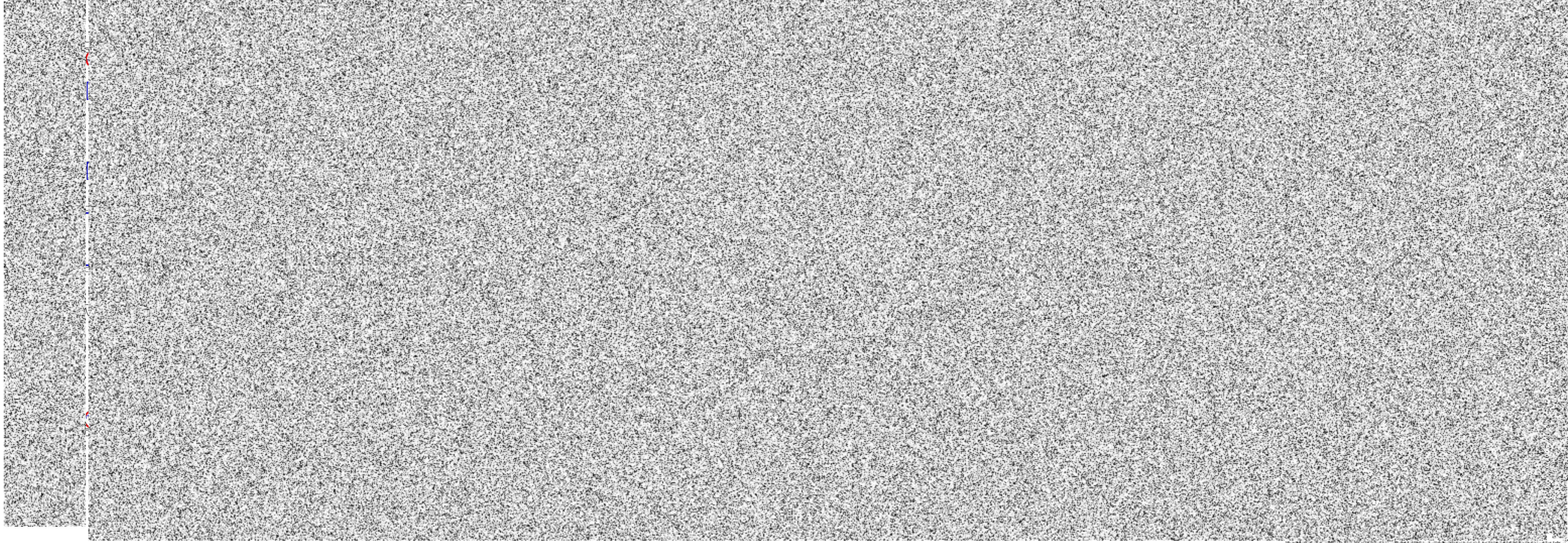

Legenda místností :

A1.01	VSTUPNÍ HALA + SCHODIŠTĚ	B1.01	VSTUPNÍ HALA + SCHODIŠTĚ
A1.02	VYTAHOVÁ ŠACHTA	B1.02	CHODBA
A1.03	WC ŽENY		BYT Č. 5
A1.04	WC MUŽI	B1.03.1	PŘEDSÍŇ
A1.05	WC INVALIDÉ	B1.03.2	KOUPELNA + WC
A1.06	KANCELÁŘ	B1.03.3	POKOJ + KUCHYŇSKÝ KOUT
A1.07	CHODBA	B1.03.4	POKOJ
A1.08	CHODBA	B1.03.5	ŠATNA
	BYT Č. 1		BYT Č. 6
A1.09.1	PŘEDSÍŇ	B1.04.1	PŘEDSÍŇ
A1.09.2	KOUPELNA + WC	B1.04.2	KOUPELNA + WC
A1.09.3	POKOJ + KUCHYŇSKÝ KOUT	B1.04.3	POKOJ + KUCHYŇSKÝ KOUT
A1.09.4	ŠATNA	B1.04.4	ŠATNA
	BYT Č. 2		BYT Č. 7
A1.10.1	PŘEDSÍŇ	B1.05.1	PŘEDSÍŇ
A1.10.2	KOUPELNA + WC	B1.05.2	KOUPELNA + WC
A1.10.3	POKOJ + KUCHYŇSKÝ KOUT	B1.05.3	POKOJ + KUCHYŇSKÝ KOUT
A1.10.4	POKOJ	B1.05.4	POKOJ
A1.10.5	ŠATNA	B1.05.5	ŠATNA
	BYT Č. 3		BYT Č. 8
A1.11.1	PŘEDSÍŇ	B1.06.1	PŘEDSÍŇ
A1.11.2	KOUPELNA + WC	B1.06.2	KOUPELNA + WC
A1.11.3	POKOJ + KUCHYŇSKÝ KOUT	B1.06.3	POKOJ + KUCHYŇSKÝ KOUT
A1.11.4	ŠATNA	B1.06.4	ŠATNA
	BYT Č. 4		
A1.12.1	PŘEDSÍŇ		
A1.12.2	KOUPELNA + WC		
A1.12.3	POKOJ + KUCHYŇSKÝ KOUT		
A1.12.4	POKOJ		
A1.12.5	ŠATNA		
A1.13	CHODBA		
A1.14	ÚŘAD PRÁCE		
A1.15	ÚŘAD PRÁCE		
A1.16	ÚŘAD PRÁCE		
A1.17	ÚŘAD PRÁCE		
A1.18	WC ZAMĚSTNANCI MUŽI		
A1.19	WC ZAMĚSTNANCI ŽENY		

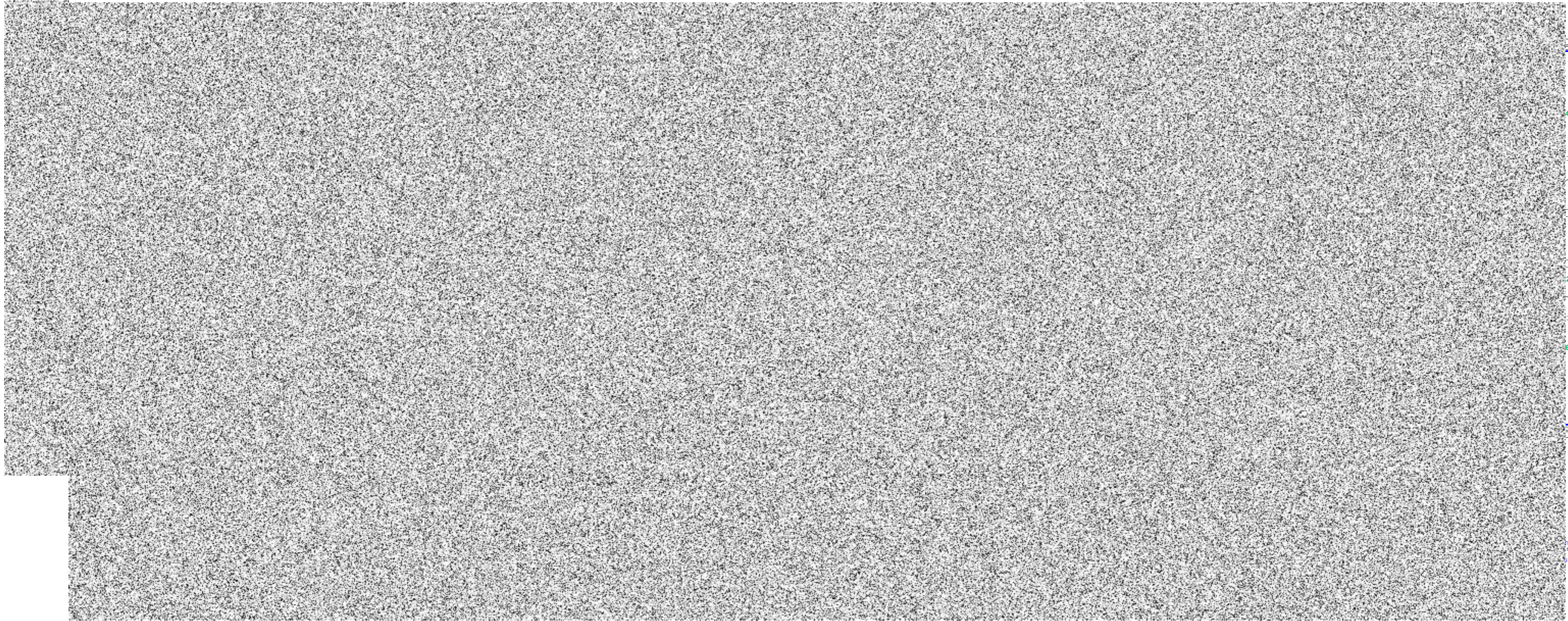

Legenda místností :

A2.01	HALA + SCHODIŠTĚ	B2.01	SCHODIŠTĚ
A2.02	VÝTAHOVÁ ŠACHTA	B2.02	CHODBA
A2.03	WC ŽENY		BYT Č. 13
A2.04	WC MUŽI	B2.03.1	PŘEDSÍŇ
A2.05	ÚKLIDOVÁ MÍSTNOST	B2.03.2	KOUPELNA + WC
A2.06	CHODBA	B2.03.3	POKOJ + KUCHYŇSKÝ KOUT
A2.07	SLUŽBY	B2.03.4	POKOJ
A2.08	CHODBA	B2.03.5	ŠATNA
			BYT Č. 14
A2.09.1	PŘEDSÍŇ	B2.04.1	PŘEDSÍŇ
A2.09.2	KOUPELNA + WC	B2.04.2	KOUPELNA + WC
A2.09.3	POKOJ + KUCHYŇSKÝ KOUT	B2.04.3	POKOJ + KUCHYŇSKÝ KOUT
A2.09.4	ŠATNA	B2.04.4	ŠATNA
			BYT Č. 15
A2.10.1	PŘEDSÍŇ	B2.05.1	PŘEDSÍŇ
A2.10.2	KOUPELNA + WC	B2.05.2	KOUPELNA + WC
A2.10.3	POKOJ + KUCHYŇSKÝ KOUT	B2.05.3	POKOJ + KUCHYŇSKÝ KOUT
A2.10.4	POKOJ	B2.05.4	POKOJ
A2.10.5	ŠATNA	B2.05.5	ŠATNA
			BYT Č. 11
A2.11.1	PŘEDSÍŇ	B2.06.1	PŘEDSÍŇ
A2.11.2	KOUPELNA + WC	B2.06.2	KOUPELNA + WC
A2.11.3	POKOJ + KUCHYŇSKÝ KOUT	B2.06.3	POKOJ + KUCHYŇSKÝ KOUT
A2.11.4	ŠATNA	B2.06.4	ŠATNA
			BYT Č. 12
A2.12.1	PŘEDSÍŇ		
A2.12.2	KOUPELNA + WC		
A2.12.3	POKOJ + KUCHYŇSKÝ KOUT		
A2.12.4	ŠATNA		
A2.13	CHODBA		
A2.14	ÚŘAD PRÁCE		
A2.15	ÚŘAD PRÁCE		
A2.16	AUTOSKOLA ZKUSEBNÍ MÍSTNOST		
A2.17	AUTOSKOLA KANCELAR Lektorů		
A2.18	AUTOSKOLA ÚČEBNA		
A2.19	DENNÍ MÍSTNOST		
A2.20	SERVER ÚP		
A2.21	WC ZAMĚSTNANCÍ MUŽI		
A2.22	WC ZAMĚSTNANCÍ ŽENY		
A2.23	SLUŽBY		

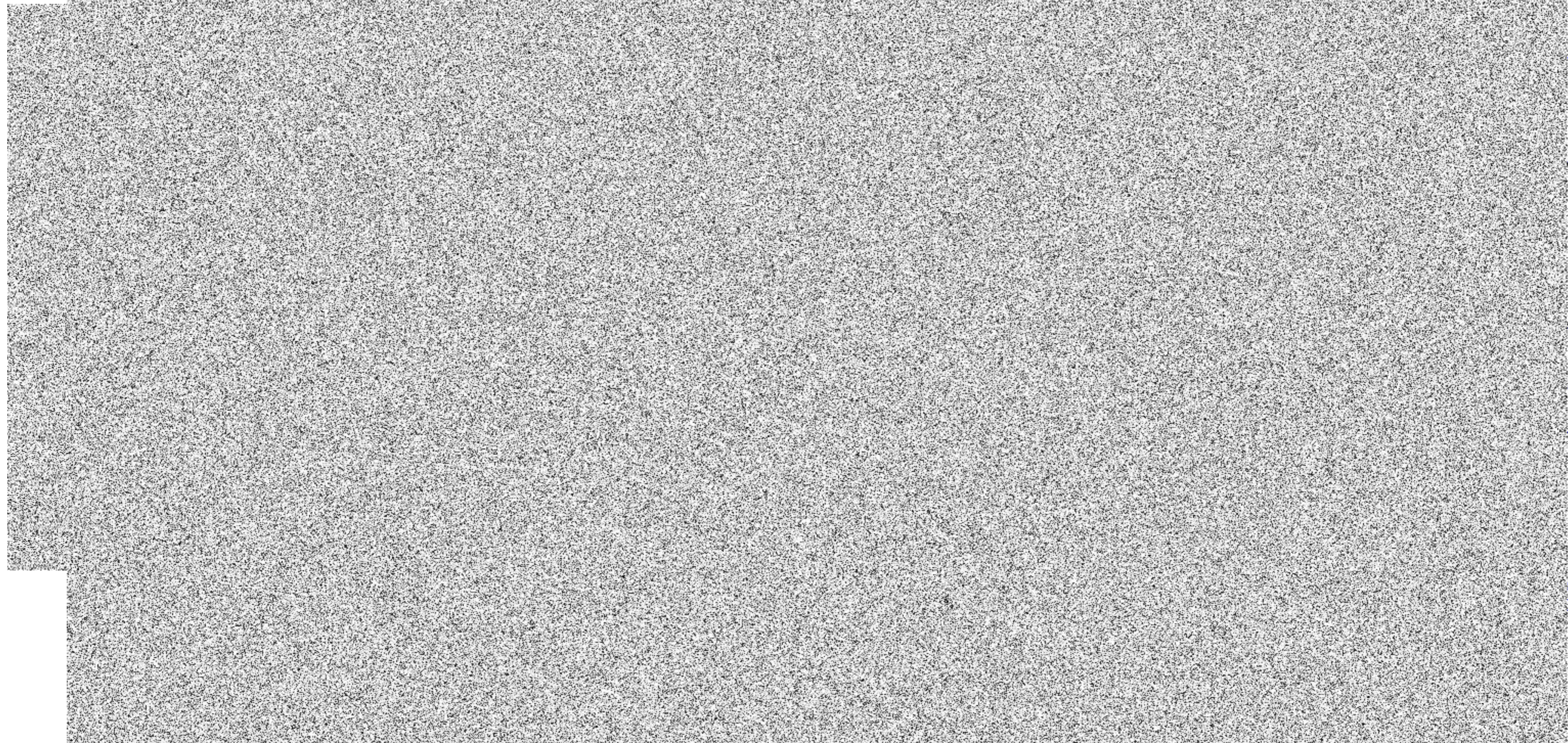

Legenda místností :

A3.01	HALA + SCHODIŠTĚ	B3.01	SCHODIŠTĚ
A3.02	VYTAHOVÁ ŠACHTA	B3.02	CHODBA
A3.03	WC ŽENY		BYT Č. 21
A3.04	WC MUŽI	B3.03.1	PŘEDSÍŇ
A3.05	WC INVALIDÉ	B3.03.2	KOUPELNA + WC
A3.06	KANCELÁŘ	B3.03.3	POKOJ + KUCHYŇSKÝ KOUT
A3.07	DENNÍ MÍSTNOST	B3.03.4	POKOJ
A3.08	CHODBA	B3.03.5	ŠATNA
			BYT Č. 22
A3.09.1	PŘEDSÍŇ	B3.04.1	PŘEDSÍŇ
A3.09.2	KOUPELNA + WC	B3.04.2	KOUPELNA + WC
A3.09.3	POKOJ + KUCHYŇSKÝ KOUT	B3.04.3	POKOJ + KUCHYŇSKÝ KOUT
A3.09.4	ŠATNA	B3.04.4	ŠATNA
			BYT Č. 18
A3.10.1	PŘEDSÍŇ	B3.05.1	PŘEDSÍŇ
A3.10.2	KOUPELNA + WC	B3.05.2	KOUPELNA + WC
A3.10.3	POKOJ + KUCHYŇSKÝ KOUT	B3.05.3	POKOJ + KUCHYŇSKÝ KOUT
A3.10.4	POKOJ	B3.05.4	POKOJ
A3.10.5	ŠATNA	B3.05.5	ŠATNA
			BYT Č. 19
A3.11.1	PŘEDSÍŇ	B3.05.6	ŠATNA
A3.11.2	KOUPELNA + WC		BYT Č. 24
A3.11.3	POKOJ + KUCHYŇSKÝ KOUT	B3.06.1	PŘEDSÍŇ
A3.11.4	ŠATNA	B3.06.2	KOUPELNA + WC
			BYT Č. 20
A3.12.1	PŘEDSÍŇ	B3.06.3	POKOJ + KUCHYŇSKÝ KOUT
A3.12.2	KOUPELNA + WC	B3.06.4	ŠATNA
A3.12.3	POKOJ + KUCHYŇSKÝ KOUT		
A3.12.4	ŠATNA		
A3.13	FYZIOTERAPIE CHODBA + RECEPCE		
A3.14	FYZIOTERAPIE		
A3.15	FYZIOTERAPIE		
A3.16	FYZIOTERAPIE - TĚLOCVIČNA		
A3.17	FYZIOTERAPIE		
A3.18	FYZIOTERAPIE		
A3.19	FYZIOTERAPIE UKLIDOVÁ MÍSTNOST		
A3.20	SERVER		

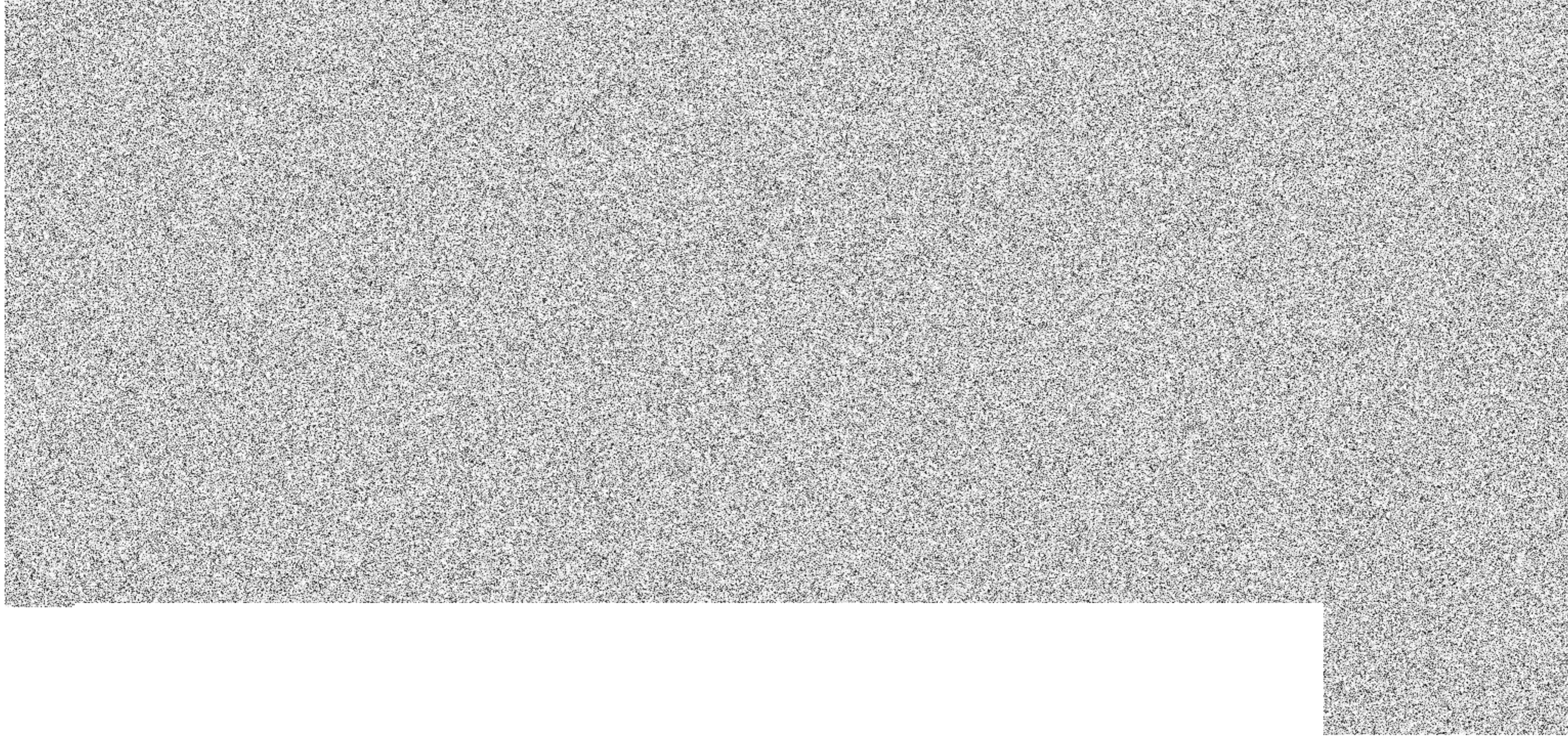

Legenda místností :

A4.01	HALA + SCHODIŠTĚ	B4.01	SCHODIŠTĚ
A4.02	VÝTAHOVÁ ŠACHTA	B4.02	CHODBA
A4.03	WC ŽENY		BYT Č. 29
A4.04	WC MUŽI	B4.03.1	PŘEDSÍŇ
A4.05	ÚKLIDOVÁ MÍSTNOST	B4.03.2	KOUPELNA + WC
A4.06	DENNÍ MÍSTNOST	B4.03.3	POKOJ + KUCHYŇSKÝ KOUT
A4.07	KANCELÁŘ	B4.03.4	POKOJ
A4.08	KANCELÁŘ	B4.03.5	ŠATNA
A4.09	CHODBA		BYT Č. 30
	BYT Č. 25	B4.04.1	PŘEDSÍŇ
A4.10.1	PŘEDSÍŇ	B4.04.2	KOUPELNA + WC
A4.10.2	KOUPELNA + WC	B4.04.3	POKOJ + KUCHYŇSKÝ KOUT
A4.10.3	POKOJ + KUCHYŇSKÝ KOUT	B4.04.4	ŠATNA
A4.10.4	ŠATNA		BYT Č. 31
	BYT Č. 26	B4.05.1	PŘEDSÍŇ
A4.11.1	PŘEDSÍŇ	B4.05.2	KOUPELNA + WC
A4.11.2	KOUPELNA + WC	B4.05.3	POKOJ + KUCHYŇSKÝ KOUT
A4.11.3	POKOJ + KUCHYŇSKÝ KOUT	B4.05.4	POKOJ
A4.11.4	POKOJ	B4.05.5	ŠATNA
A4.11.5	ŠATNA	B4.05.6	ŠATNA
	BYT Č. 27		BYT Č. 32
A4.12.1	PŘEDSÍŇ	B4.06.1	PŘEDSÍŇ
A4.12.2	KOUPELNA + WC	B4.06.2	KOUPELNA + WC
A4.12.3	POKOJ + KUCHYŇSKÝ KOUT	B4.06.3	POKOJ + KUCHYŇSKÝ KOUT
A4.12.4	ŠATNA	B4.06.4	ŠATNA
	BYT Č. 28		
A4.13.1	PŘEDSÍŇ		
A4.13.2	KOUPELNA + WC		
A4.13.3	POKOJ + KUCHYŇSKÝ KOUT		
A4.13.4	ŠATNA		
	CHODBA		
A4.14	CHODBA		
A4.15	KANCELÁŘ		
A4.16	KANCELÁŘ		
A4.17	KANCELÁŘ		
A4.18	KANCELÁŘ		
A4.19	KANCELÁŘ		
A4.20	KANCELÁŘ		
A4.21	KANCELÁŘ		
A4.22	KANCELÁŘ		
A4.23	SERVER		

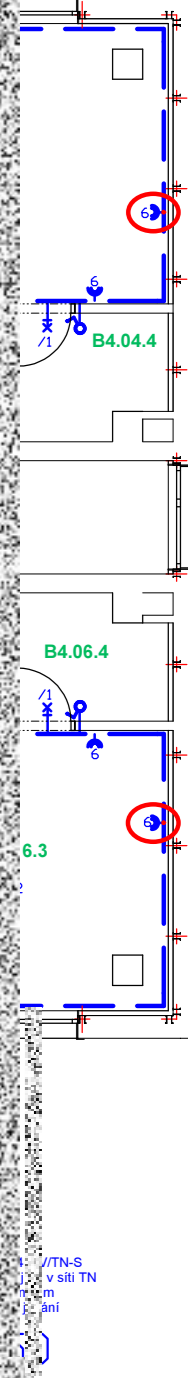

1: /TN-S
2: siln TN
3: m
4: jni

ZNALECKÝ POSUDEK

číslo : **134/2021**

Znalecký posudek je vyhotoven na žádost objednatele Ing. Pavla Mádra ve věci změny zhotovení slaboproudé elektroinstalace při realizaci zakázky stavební akce „Rekonstrukce Modrého domu v Přešticích“.

Objednatel : **Ing. Pavel Mádr, jednatel společnosti
EMPEX Holding s.r.o. IČ : 263 63 402
Skladová 26, 326 00 Plzeň
Společnost vedená Krajským soudem v Plzni, C 15529**

Posuzovaný objekt : **Přeštice č.p. 460 a 458
Stavba : „Rekonstrukce Modrého domu v Přešticích“
Část : SLABOPROUDÁ ELEKTROINSTALACE**

Účel posudku : **Podklad pro objednatele za účelem stanovení rozsahu
technického provedení a kalkulace nákladů na změnu stavby**

Posudek vypracoval :



IČ : 47729481



znalec jmenovaný rozhodnutím Krajského soudu v Plzni ze dne
08.11.1995 pod č.j. Spr. 1315/95 pro základní obor ELEKTROTECHNIKA,
specializace : slaboproud, silnoproud.

Znalecký posudek obsahuje **sedm** stran textu včetně titulního listu, bez příloh
a objednateli se předává v **třech** vyhotoveních.

V Klatovech, dne 29.05.2021.



A. NÁLEZ

1. Znalecký úkol :

Znalecký posudek je vyhotoven na žádost obj. Ing. Pavla Mádra ve věci změny zhotovení slaboproudé elektroinstalace při realizaci zakázky akce „Rekonstrukce Modrého domu v Přešticích“. Úkolem je posouzení rozsahu změny stavby a cenové kalkulace nákladů s tímto spojených.

2. Prohlídka, kontrola a měření :

Kontrola projektové dokumentace, prohlídka stavby a zaměření provedeno dne 24.05.2021 za účasti objednatele Ing. Pavla Mádra. Konzultace s projektantem slaboproudé elektroinstalace zájmové stavby Jaroslavem Černým a konzultace zástupců Města Přeštice.

3. Podklady pro vypracování posudku, evidenční údaje :

Jako podklady pro vypracování znaleckého posudku jsem použil :

- Projektová dokumentace slaboproudé elektroinstalace č. zak. 17054, D.7., 05/2019 vypracovanou ~~Jaroslavem Černým~~, ČKAIT 0201628, AREA group s.r.o., Šafaříkovy sady 5, 301 00 Plzeň
- Katalogové a ceníkové položky velkoobchodů s elektrotechnickým materiálem Elfetex s.r.o., Bi Esse CZ s.r.o., ELEKTRO S.M.S. spol. s r.o.
- Katalogové listy jednotlivých výrobců dílčích slaboproudých elektrických zařízení vč. příslušenství

B. POSUDEK

Předmětem posudku je slaboproudá elektroinstalace objektu v Přešticích, č.p. 460 a 458, na kterém je realizována celková oprava s názvem stavby „Rekonstrukce Modrého domu v Přešticích“. Rekonstrukce slaboproudé elektroinstalace je prováděna dle odsouhlasené projektové dokumentace č. zak. 17054, část D.7., z 05/2019, vypracovaná Jaroslavem Černým. Na základě požadavku zástupců Města Přeštice a odsouhlasených změn, byla dohodnuta úprava z důvodů změny stavebních konstrukcí a rozmístění koncových prvků slaboproudé elektroinstalace. Na základě výše uvedeného dochází k drobným změnám a s tímto i nárůst cenového rozpočtu na tuto část stavby. Níže uvádím rozpočet a rozdílovou kalkulaci vynaložených nákladů.

REKONSTRUKCE BUDOVY Č.P. 460 A Č.P. 458

D.7 SLABOPROUDÁ ELEKTROINSTALACE - SO 01 + SO 02 - změny k 24. 4. 2021

Změny slaboproudé elektroinstalace se týkají telefonních a datových rozvodů v objektech SO-01 a SO 02.

Nové změny jsou provedeny na základě upraveného projektu z 04/2021 a nových výkazů výměr. Změny jsou zpracovány v samostatných částech:

- 1) úprava položek dle SoD
- 2) nové položky na základě upravené PD a nového výkazu výměr

SO-01:

- 1) úprava položek dle SoD
- 2) nové položky na základě upravené PD a nového výkazu výměr

SO-02:

- 1) úprava položek dle SoD
- 2) nové položky na základě upravené PD a nového výkazu výměr



Cenová změna celkem

REKONSTRUKCE BUDOVY Č.P. 460 A Č.P. 458

D.7 SLABOPROUDÁ ELEKTROINSTALACE - SO 01- změny v položkovém rozpočtu dle SoD

Telefonní a datové rozvody

Č. pol. dle SoD	Zkrácený popis	M.j.	Množ.	Jednotk. cena	Cena celkem
1.	Zásuvka datová 2xRJ 45 Cat.5e kompletní vč.rámečku, krabice	ks	-135		
1.	Zásuvka datová 2xRJ 45 Cat.6 kompletní vč.rámečku, krabice	ks	135		

2.	Zásuvka datová 1xRJ 45 Cat.5e kompletní vč.rámečku, krabice	ks	-21
2.	Zásuvka datová 1xRJ 45 Cat.6e kompletní vč.rámečku, krabice	ks	2
2.	Zásuvka datová 1xRJ 45 Cat.6e kompletní vč.rámečku, vč. krabice KP2-1 PO požárně odolné	ks	19
3.	nestíněný kabel CAT 5e, 4x2x0,5 s PVC pláštěm, kroucený s PVC křížem a Cu žílymi	m	-10000
3.	nestíněný kabel CAT 6, 4x2x0,5 s PVC pláštěm, kroucený s PVC křížem a Cu žílymi	m	12000
11.	měření metalické kabeláže (cat.5e), měř. protokol	4P	-291
11.	měření metalické kabeláže (cat.6), měř. protokol	4P	387
12.	Patch kabely Cat.5e UTP 2- 5 m	ks	-291
12.	Patch kabely Cat.6 UTP 2- 5 m	ks	291
	Datový rozvaděč		
25.	metalický patch panel 24xRJ45/UTP/cat.5e/1U	ks	-14
25.	metalický patch panel 24xRJ45/UTP/cat.6/1U	ks	22
26.	telefonní patch panel 25xRJ45/UTP/cat.3/1U	ks	-1
	Aktivní prvky a ostatní náklady stavby		
28.	WiFi, Frekvence 2412-2462MHz, Normy 802.11b/g/n, Max rychlost 300Mbps, LAN port 1xRJ45 10/100Mbps, napájení 12-24V (pouze PoE), Bezdrátové operační módy AP, operační módy Bridge, DHCP server/klient Ne/Ano, šifrování WEP, WPA,WPA2,	ks	-5
29.	IP komunikační sruver (IP ústředna) 8 - 100 uživatelů	ks	-1
30.	IP stolní telefon, paměť na 150 tel.čísel, bezdrátový s dokovacím podstavcem	ks	-50
31.	Switch 24x10/100/1000Mbit/s - podpora PoE	ks	-9
32.	Mediakonvertor 100Mbit	ks	-1

Rozdílový odpočet:

D.7 SLABOPROUDÁ ELEKTROINSTALACE - SO 01 - nové položky na základě upravené PD a výkazu výměr

Telefonní a datové rozvody

Č. pol.	Zkrácený popis	M.j.	Množ.	Dodávka Jednotk.	Dodávka Celkem	Montáž Jednotk.	Montáž Celkem
1.	Sekání drážky 30x30 (MT)	m	300				
2.	Mikrotubička MT 7/4 mm	m	2000				

3.	Mikrotrubička MT 10/8 mm	m	700
4.	Tlaková a kalibrační zkouška MT	m	2700
5.	Krabice KU68 s víčkem pro ukončení MT	ks	41
5.	Krabice do SDK přístrojová KZP-1 PO	ks	8
6.	Krabice KU68 s víčkem pro ukončení UTP (AP)	ks	5
7.	Koncovka MT 7	ks	98
8.	Koncovka MT 10	ks	36
9.	Rozvaděč SNM VS288	ks	1

Celkem

REKONSTRUKCE BUDOVY Č.P. 460 A Č.P. 458

D.7 SLABOPROUDÁ ELEKTROINSTALACE - SO 02 - změny v položkovém rozpočtu dle SoD

Telefonní a datové rozvody

Č. pol. dle SoD	Zkrácený popis	M.j.	Množ.	Jednotk. cena	Cena celkem
1.	Zásuvka datová 1xRJ 45 Cat.5e kompletní vč. rámečku, krabice	ks	-16		
1.	Zásuvka datová 1xRJ 45 Cat.6 kompletní vč. rámečku, krabice	ks	16		
2.	nestíněný kabel CAT 5e, 4x2x0,5 s PVC pláštěm, kroucený s PVC křížem a Cu žilami	m	-1200		
2.	nestíněný kabel CAT 6, 4x2x0,5 s PVC pláštěm, kroucený s PVC křížem a Cu žilami	m	1200		
8.	měření metalické kabeláže (cat.5e), měř. protokol	4P	-16		
8.	měření metalické kabeláže (cat.6), měř. protokol	4P	16		
9.	Patch kabely Cat.5e UTP 2- 5 m	ks	-16		
9.	Patch kabely Cat.6 UTP 2- 5 m	ks	16		

Rozdílový přípočet:

D.7 SLABOPROUDÁ ELEKTROINSTALACE - SO 02 - nové položky na základě upravené PD a výkazu výměr

Č. pol.	Zkrácený popis	M.j.	Množ.	Dodávka Jednotk.	Dodávka Celkem	Montáž Jednotk.	Montáž Celkem
1.	Mikrotrubička MT 7/45 mm	m	1200				
2.	Tlaková a kalibrační zkouška MT	m	1200				
3.	Krabice KU68 s víčkem pro ukončení MT	ks	16				
4.	Koncovka MT 7	ks	36				
5.	Sekání drážky 30x30 (MT)	m	150				

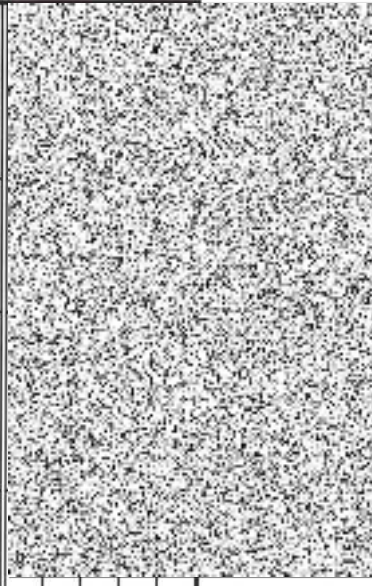

Rozdílový přípočet:

C. ZÁVĚR

Závěrem uvádím, že změna stavby část slaboproudá elektroinstalace na zájmovém objektu je v souladu s platnými zákony, vyhláškami a technickými normami. Pro samotném provedení a dokončení stavby musí být provedena projektová dokumentace skutečného provedení a provedena výchozí revize a měření dle ČSN 331500 a ČSN 332000-6, ed.2. vč. vypracování revizních zpráv a dokladů o provozuschopnosti vyhrazeného elektrického zařízení.

Cenová kalkulace nákladů materiálu odpovídá rozsahu a provedení změny stavby slaboproudé elektroinstalace. Jednotlivé položky a částky odpovídají technickému provedení a cenám materiálu na trhu.

Znalecký posudek jsem podal jako znalec jmenovaný rozhodnutím Krajského soudu v Plzni ze dne 08.11.1995 pod č.j. Spr. 1315/95 pro základní obor ELEKTROTECHNIKA, specializace : slaboproud, silnoproud.

Znalecký posudek je zapsán pod pořadovým číslem **134/2021** znaleckého deníku. Znalečné a náklady účtuji na přiložené likvidaci.

Znalecký posudek vypracován v Klatovech, dne 29.05.2021.

