



| | | | |
|--|--|---|--|
| Název společnosti: | EMPEX Holding s.r.o. | |  |
| Adresa: | Skladová 26, Plzeň, PSČ 326 00 | | |
| IČO: 26363402 | DIČ: CZ26363402 | | |
| Jméno statutárního zástupce společnosti | Ing.Pavel MÁDR | Jméno odpovědného pracovníka společnosti |  |
| Název stavby | Rekonstrukce č.p. 458 a č.p.460 a úpravy okolních ploch Přeštice | | |
| ZMĚNOVÝ LIST Č. 5 | | | |
| <u>PŘIPOČET</u> | | | |
| Doplnění protipožárních dvířek SO01 a SO02 | | | |
| Stavební práce dle přiložené nabídky a rozpočtu  | | | |
| Odůvodnění: | | | |
| V projektové dokumentaci stavby ani ve zpracovaném a v soutěži oceněném výkazu výměr nejsou obsažena revizní protipožární dvířka určená pro stoupačí potrubí vzduchotechniky, které bude sloužit k odsávání par a nežádoucích pachů z dotčených prostor. V místě následného zabudování dvířek jsou umístěny zápachové uzávěrky, které je možné v rámci udržení funkčnosti dopouštět vodou. V objektu SO01 se jedná o 4 byty a místnost WC ve společných prostorech (1.NP) a v objektu SO02 shodně 4 byty (1.NP). Z tohoto výčtu vyplývá potřeba doplnění 9 ks revizních protipožárních dvířek, které jsou obsaženy ve zpracovaném položkovém rozpočtu včetně rekapitulace. Odborné vyjádření znalce nebylo nutné zpracovávat, jelikož stejný typ dvířek bude zabudován i u ostatních stoupačích potrubí, např. u svodů klimatické vody v místech revizních a čistících kusů. | | | |
| Dopad změny na termín dokončení: termín dokončení nebude ovlivněn | | | |
| Vyjádření a podpis autorského dozoru : Souhlasím. | | | |
| Vyjádření a podpis TDS : S doplněním protipožárních dvířek souhlasím. | | | |
| Za dodavatele: Ing. Pavel Mádr, jednatel | | Za odběratele: Mgr.Karel Naxera, starosta města | |
|  | | | |

Změnový list vytvořen dne : 20.9.2021

Přílohy :

- 1) Položkový rozpočet
- 2) Grafická část

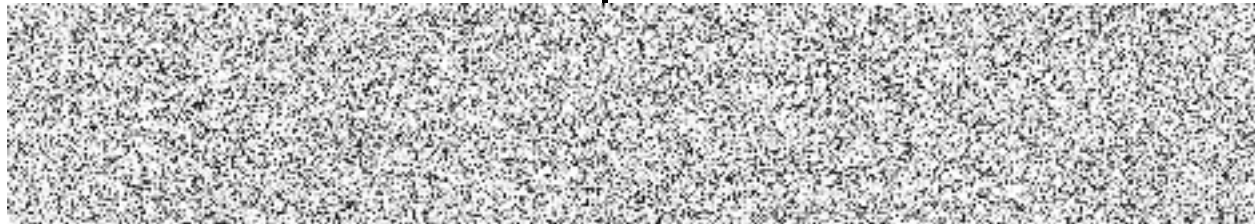
POLOŽKOVÝ ROZPOČET

| | | | | |
|----------------------|----------------------|---------------------|-----------------|-----------|
| Rozpočet | ZL 2.5 | Protipožární dvířka | JKSO | |
| Objekt | Název objektu | | SKP | |
| SO00 | Palackého 458+460 | | Měrná jednotka | |
| Stavba | Název stavby | | Počet jednotek | 0 |
| 2020-1015 | MODRÝ DŮM PŘESTICE | | Náklady na m.j. | 0 |
| Projektant | | | Typ rozpočtu | |
| Zpracovatel projektu | 0 | | | |
| Objednatel | | | | |
| Dodavatel | EMPEX HOLDING s.r.o. | | Zakázkové číslo | 2020-1015 |
| Rozpočtoval | | | Počet listů | |

ROZPOČTOVÉ NÁKLADY

| Základní rozpočtové náklady | | Ostatní rozpočtové náklady | |
|-----------------------------|------------------|----------------------------|---------------------------|
| Z | HSV celkem | | Ztížené výrobní podmínky |
| R | PSV celkem | | Oborová přírážka |
| N | M práce celkem | | Přesun stavebních kapacit |
| | M dodávky celkem | | Mimostaveništní doprava |
| ZRN | celkem | | Zařízení staveniště |
| | | | Provoz investora |
| HZS | | | Kompletační činnost (IČD) |
| ZRN+HZS | | | Ostatní náklady neuvedené |
| ZRN+ost.náklady+HZS | | | Ostatní náklady celkem |

| Vypracoval | Za zhotovitele | Za objednatele |
|------------|----------------|----------------|
| Jméno : | Jméno : | Jméno : |
| Datum : | Datum : | Datum : |
| Podpis : | Podpis: | Podpis: |

| | |
|----------------|--|
| Základ pro DPH | |
| DPH | |
| Základ pro DPH | |
| DPH | |

| | |
|------------------------------|--|
| CENA ZA OBJEKT CELKEM | |
|------------------------------|--|

Poznámka :

| | | | |
|----------|------------------------------|---------------------|--------|
| Stavba : | 2020-1015 MODRÝ DŮM PŘESTICE | Rozpočet : | ZL 2.5 |
| Objekt : | SO00 Palackého 458+460 | Protipožární dvířka | |

REKAPITULACE STAVEBNÍCH DÍLŮ

| Stavební díl | HSV | PSV | Dodávka | Montáž | HZS |
|----------------------|-----|-----|---------|--------|-----|
| 713 Izolace tepelné | | | | | |
| CELKEM OBJEKT | | | | | |

VEDLEJŠÍ ROZPOČTOVÉ NÁKLADY

| Název VRN | Kč | % | Základna | Kč |
|---------------------------|----|---|----------|----|
| Ztížené výrobní podmínky | | | | |
| Oborová přírážka | | | | |
| Přesun stavebních kapacit | | | | |
| Mimostaveništní doprava | | | | |
| Zařízení staveniště | | | | |
| Provoz investora | | | | |
| Kompletační činnost (IČD) | | | | |
| Rezerva rozpočtu | | | | |
| CELKEM VRN | | | | |

Položkový rozpočet

| | | |
|----------|-------------------------------------|---------------------|
| Stavba : | 2020-1015 MODRÝ DŮM PŘEŠTICE | Rozpočet: ZL 2.5 |
| Objekt : | SO00 Palackého 458+460 | Protipožární dvířka |

| P.č. | Číslo položky | Název položky | MJ | množství | cena / MJ | celkem (Kč) |
|-------------|------------------|---|----|----------|-----------|-------------|
| Díl: | 713 | Izolace tepelné | | | | |
| 1 | 713582113RT2 | Revizní dvířka Promat do masivních stěn,300x300 mm typ SP, požární odolnost EI 30, na dešť. potrubí | ks | 9,00 | | |
| | Celkem za | 713 Izolace tepelné | | | | |



ZMĚNOVÝ LIST č. 2.5 - PROTIPOŽÁRNÍ REVIZNÍ DVÍŘKA

PŘÍLOHA č.2

PŮDORYS 1.NP - MĚŘÍTKO 1:150

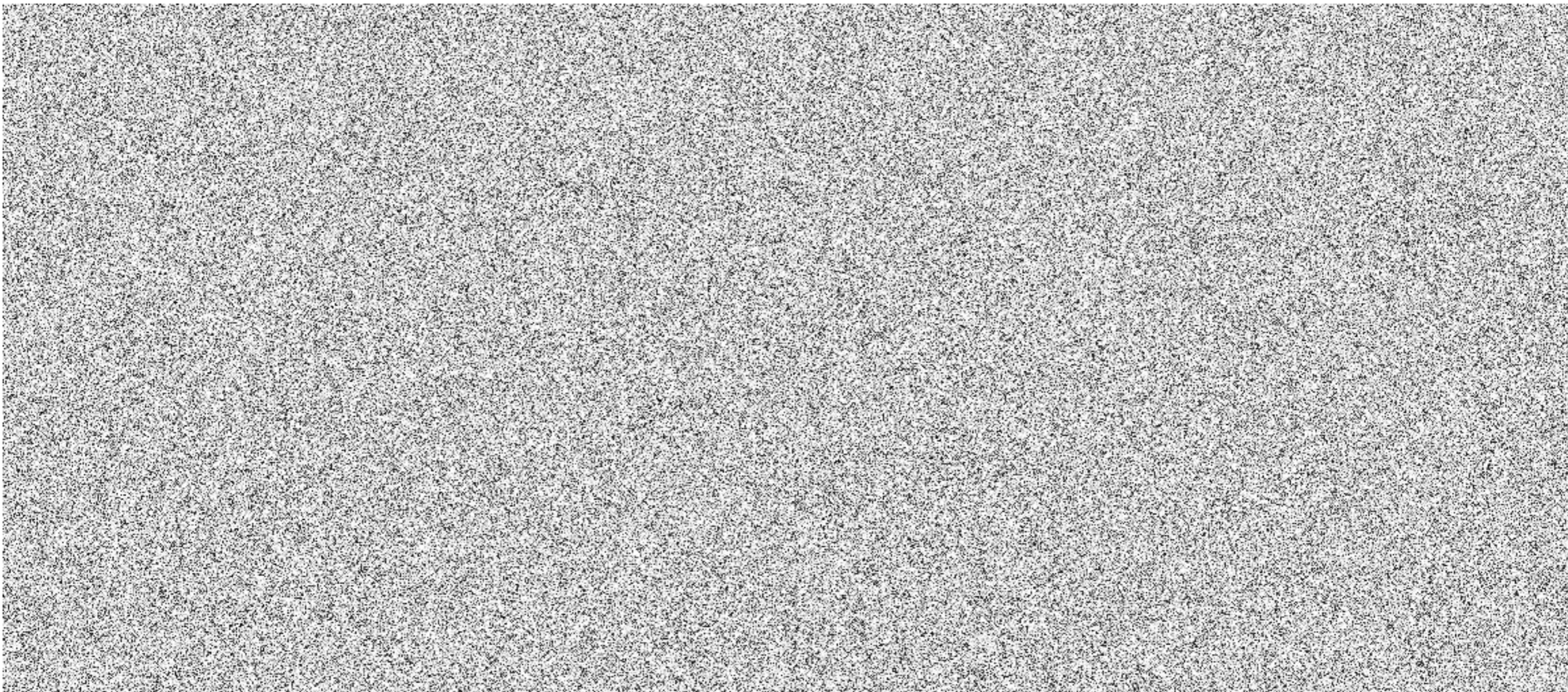

 OSAZENÍ PROTIPOŽÁRNÍCH REVIZNÍCH DVÍŘEK V CELKOVÉM POČTU 9 KUSŮ