



Název společnosti:	EMPEX Holding s.r.o.		
Adresa:	Skladová 26, Plzeň, PSČ 326 00		
IČO: 26363402	DIČ: CZ26363402		
Jméno statutárního zástupce společnosti	Ing.Pavel MÁDR	Jméno odpovědného pracovníka společnosti	
Název stavby	Rekonstrukce č.p. 458 a č.p.460 a úpravy okolních ploch Přeštice		
ZMĚNOVÝ LIST Č. 3			
<u>PŘIPOČET</u>			
VZT - prodloužení potrubí SO02			
Stavební práce dle přiložené nabídky a rozpočtu 			
Odůvodnění:			
V projektové dokumentaci ke zhotovení díla v části D.5 Vzduchotechnika je v objektu SO02 v bytových jednotkách v místnostech B2.05.3; B3.05.3; B4.05.3 (kuchyně) chybně vyvedeno odsávání par nad lednicemi namísto nad sporáky. Z tohoto důvodu bude nutné, aby zhotovitel provedl prodloužení odsávacího potrubí včetně nezbytné tepelné izolace. Přílohou změnového listu je položkový rozpočet včetně rekapitulace a grafické části. Nebylo nutné zpracovat odborné vyjádření, neboť jsou položky již obsaženy v oceněném vysoutěženém výkazu výměr – rozpočtu zhotovitele.			
Dopad změny na termín dokončení: termín dokončení nebude ovlivněn			
Vyjádření a podpis autorského dozoru : Souhlasím.			
Vyjádření a podpis TDS : S provedením zesílení předstěn z hlediska dodržení požadované požární odolnosti souhlasím.			
Za dodavatele: Ing. Pavel Mádr, jednatel		Za odběratele: Mgr.Karel Naxera, starosta města	
			

Změnový list vytvořen dne : 20.9.2021

Přílohy :

- 1) Položkový rozpočet
- 2) Grafická část

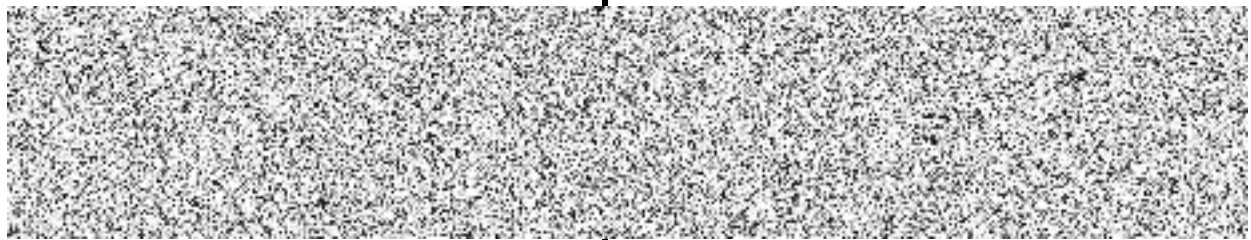
POLOŽKOVÝ ROZPOČET

Rozpočet	ZL 2.3	VZT napojení kuchyňských linek	JKSO	
Objekt	Název objektu		SKP	
SO02	Palackého 458		Měrná jednotka	
Stavba	Název stavby		Počet jednotek	0
2020-1015	MODRÝ DŮM PŘESTICE		Náklady na m.j.	0
Projektant			Typ rozpočtu	
Zpracovatel projektu	0			
Objednatel				
Dodavatel	EMPEX HOLDING s.r.o.		Zakázkové číslo	2020-1015
Rozpočtoval			Počet listů	

ROZPOČTOVÉ NÁKLADY

Základní rozpočtové náklady			Ostatní rozpočtové náklady		
Z	HSV celkem			Ztížené výrobní podmínky	
R	PSV celkem			Oborová přírážka	
N	M práce celkem			Přesun stavebních kapacit	
	M dodávky celkem			Mimostaveništní doprava	
ZRN	celkem			Zařízení staveniště	
				Provoz investora	
HZS				Kompletační činnost (IČD)	
ZRN+HZS				Ostatní náklady neuvedené	
ZRN+ost.náklady+HZS				Ostatní náklady celkem	

Vypracoval	Za zhotovitele	Za objednatele
Jméno :	Jméno :	Jméno :
Datum :	Datum :	Datum :
Podpis :	Podpis:	Podpis:
0		

Základ pro DPH	
DPH	
Základ pro DPH	
DPH	

CENA ZA OBJEKT CELKEM	
------------------------------	--

Poznámka :

Stavba :	2020-1015 MODRÝ DŮM PŘESTICE	Rozpočet :	ZL 2.3
Objekt :	SO02 Palackého 458	VZT napojení kuchyňských linek	

REKAPITULACE STAVEBNÍCH DÍLŮ

Stavební díl	HSV	PSV	Dodávka	Montáž	HZS
M24 Montáže vzduchotechnických zařízení					
CELKEM OBJEKT					

VEDLEJŠÍ ROZPOČTOVÉ NÁKLADY

Název VRN	Kč	%	Základna	Kč
Ztížené výrobní podmínky				
Oborová přírážka				
Přesun stavebních kapacit				
Mimostaveništní doprava				
Zařízení staveniště				
Provoz investora				
Kompletační činnost (IČD)				
Rezerva rozpočtu				
CELKEM VRN				

Položkový rozpočet

Stavba :	2020-1015 MODRY DŮM PŘESTICE	Rozpočet: ZL 2.3
Objekt :	SO02 Palackého 458	VZT napojení kuchyňských linek

P.č.	Číslo položky	Název položky	MJ	množství	cena / MJ	celkem (Kč)
Díl:	M24	Montáže vzduchotechnických zařízení				
1	01	Pol. Z2-16 - Potrubí Spiro pr. 125, 10 % tvarovek	m	13,80		
2	02	Pol. Z2-18 - Tepelná izolace kaučuková K-FLEX	m2	25,00		
	Celkem za	M24 Montáže vzduchotechnických zařízení				



ZMĚNOVÝ LIST č. 2.3 - PRODLOUŽENÍ POTRUBÍ VZT

PŘÍLOHA č.2

PŮDORYS 2.NP - D.5 VZDUCHOTECHNIKA

PŮDORYS 3.NP - D.5 VZDUCHOTECHNIKA

PŮDORYS 4.NP - D.5 VZDUCHOTECHNIKA

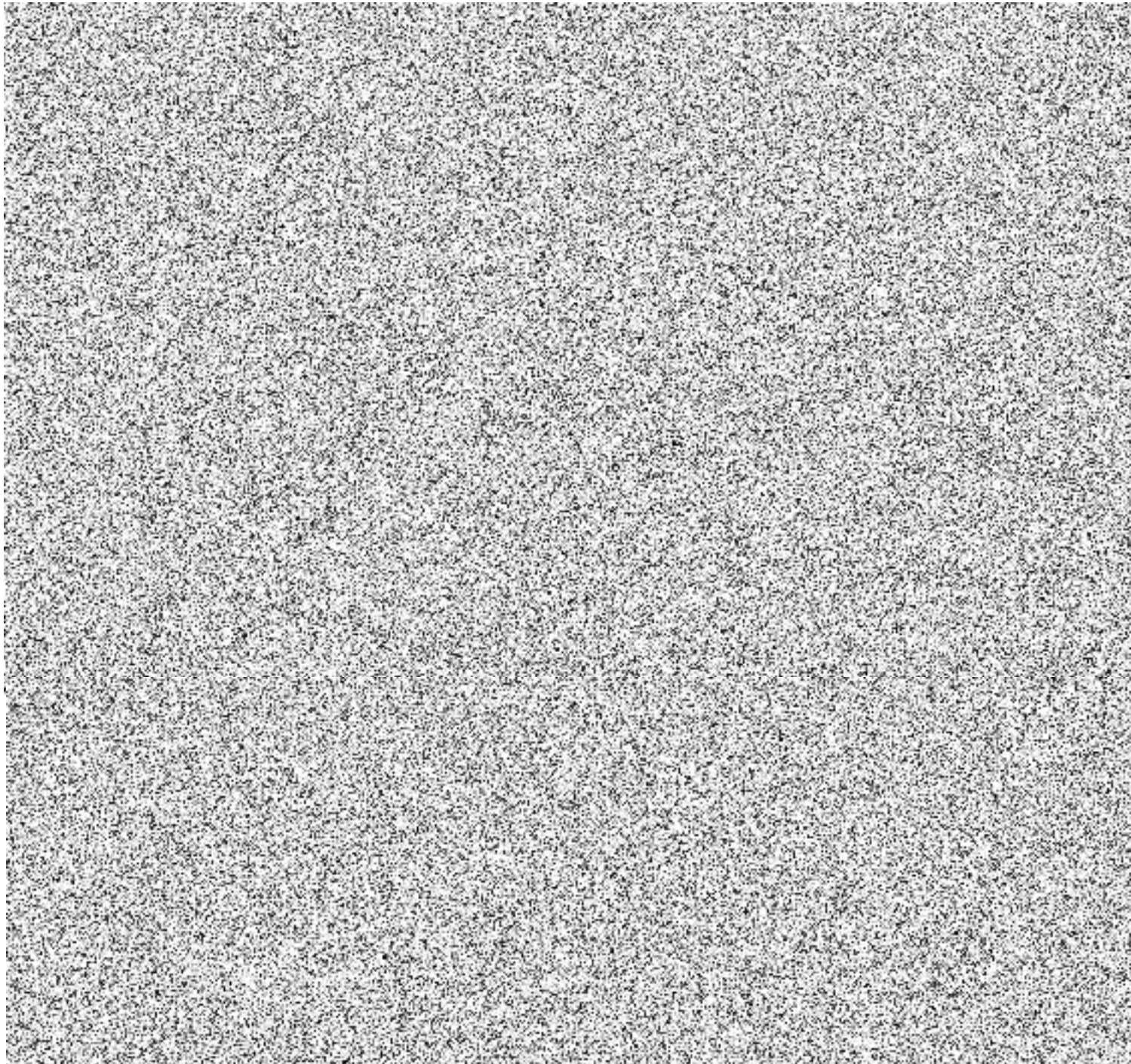

CELKOVÁ DÉLKA PRODLOUŽOVANÉHO SPIRO VZT POTRUBÍ VE 2., 3. A 4. NP JE 13,8 m.