





Název společnosti:	EMPEX Holding s.r.o.		
Adresa:	Skladová 26, Plzeň, PSČ 326 00		
IČO: 26363402	DIČ: CZ26363402		
Jméno statutárního zástupce společnosti	Ing.Pavel MÁDR	Jméno odpovědného pracovníka společnosti	
Název stavby	Rekonstrukce č.p. 458 a č.p.460 a úpravy okolních ploch Přeštice		
ZMĚNOVÝ LIST Č. 2			
<u>PŘIPOČET</u>			
<u>Doplnění elektrozásuvek SO01 a SO02</u>			
Stavební práce dle přiložené nabídky a rozpočtu 			
Odůvodnění:			
Z důvodu potřeby napájení většího počtu domácích elektrospotřebičů byly ve všech bytových jednotkách objektu SO01, SO02 a kuchyňských linkách v denních místnostech (A2.19; A3.07; A4.06) doplněny elektrické zásuvky dvojnásobné včetně příslušných rozvodů. Dále byly doplněny z důvodu sjednocení vybavení zásuvky jednonásobné do chodby v objektu SO01 ve 2. a 4. NP (kdy v 1. a 3. NP jsou zásuvky jednonásobné v PD již obsaženy); do umývárny zásuvka jednonásobná a do šatny zásuvka dvojnásobná v 1. PP z důvodu jejich potřeby. Bližší specifikace umístění přidaných zásuvek dvojnásobných a jednonásobných je uvedena v příloze změnového listu včetně grafických příloh. Byl vypracován položkový rozpočet včetně rekapitulace. Nebylo nutné zpracovat odborné vyjádření, neboť jsou položky již obsaženy v oceněném vysoutěženém výkazu výměr – rozpočtu zhotovitele.			
Dopad změny na termín dokončení: termín dokončení nebude ovlivněn			
Vyjádření a podpis autorského dozoru : Souhlasím.			
Vyjádření a podpis TDS : S doplněním elektrozásuvek souhlasím.			
Za dodavatele: Ing. Pavel Mádr, jednatel		Za odběratele: Mgr.Karel Naxera, starosta města	
			

Změnový list vytvořen dne : 20.9.2021

Přílohy :

- 1) Položkový rozpočet
- 2) Seznam doplněných elektrozásuvek
- 3) Grafické přílohy

POLOŽKOVÝ ROZPOČET

Rozpočet	ZL 2.2	doplnění zásuvek a zásuvkových ok	JKSO	
Objekt	Název objektu		SKP	
SO00	Palackého 458+460		Měrná jednotka	
Stavba	Název stavby		Počet jednotek	0
2020-1015	MODRÝ DŮM PŘESTICE		Náklady na m.j.	0
Projektant			Typ rozpočtu	
Zpracovatel projektu	0			
Objednatel				
Dodavatel	EMPEX HOLDING s.r.o.		Zakázkové číslo	2020-1015
Rozpočtoval			Počet listů	

ROZPOČTOVÉ NÁKLADY

Základní rozpočtové náklady		Ostatní rozpočtové náklady	
Z	HSV celkem		Ztížené výrobní podmínky
R	PSV celkem		Oborová přírážka
N	M práce celkem		Přesun stavebních kapacit
	M dodávky celkem		Mimostaveništní doprava
ZRN	celkem		Zařízení staveniště
			Provoz investora
HZS			Kompletační činnost (IČD)
ZRN+HZS			Ostatní náklady neuvedené
ZRN+ost.náklady+HZS			Ostatní náklady celkem

Vypracoval	Za zhotovitele	Za objednatele
Jméno :	Jméno :	Jméno :
Datum :	Datum :	Datum :
Podpis :	Podpis:	Podpis:
0		

Základ pro DPH	
DPH	
Základ pro DPH	
DPH	

CENA ZA OBJEKT CELKEM

Poznámka :

Stavba :	2020-1015 MODRÝ DŮM PŘEŠTICE	Rozpočet :	ZL 2.2
Objekt :	SO00 Palackého 458+460	doplnění zásuvek a zásuvkových okruhů	

REKAPITULACE STAVEBNÍCH DÍLŮ

Stavební díl	HSV	PSV	Dodávka	Montáž	HZS
M21 Elektromontáže					
CELKEM OBJEKT					

VEDLEJŠÍ ROZPOČTOVÉ NÁKLADY

Název VRN	Kč	%	Základna	Kč
Ztížené výrobní podmínky				
Oborová přírážka				
Přesun stavebních kapacit				
Mimostaveništní doprava				
Zařízení staveniště				
Provoz investora				
Kompletační činnost (IČD)				
Rezerva rozpočtu				
CELKEM VRN				

Položkový rozpočet

Stavba :	2020-1015 MODRÝ DŮM PŘEŠTICE	Rozpočet: ZL 2.2
Objekt :	SO00 Palackého 458+460	doplnění zásuvek a zásuvkových okruhů

P.č.	Číslo položky	Název položky	MJ	množství	cena / MJ	celkem (Kč)
Díl:	M21	Elektromontáže				
1	SO01	Pol. 263 - zásuvka dvojitá 230V/16 - kompl.sestava	ks	17,00		
2	SO01	Pol. 264 - zásuvka 230V/16 - kompletní sestava	ks	6,00		
3	SO01	Pol. 292 - elektromontáže	hod	40,00		
4	SO01	Pol. 224 - CYKY-J 3x1,5	m	70,00		
5	SO01	Pol. 225 - CYKY-J 3x2,5	m	368,00		
6	SO01	Pol. 243 - KU 1902 hluboká	ks	23,00		
7	SO02	Pol. 65 - zásuvka dvojitá 230V/16 - kompl.sestava	ks	16,00		
8	SO02	Pol. 88 - elektromontáže	hod	17,50		
9	SO02	Pol. 37 - CYKY-J 3x2,5	m	144,00		
10	SO02	Pol. 47 - KU 1902 hluboká	ks	16,00		
	Celkem za	M21 Elektromontáže				

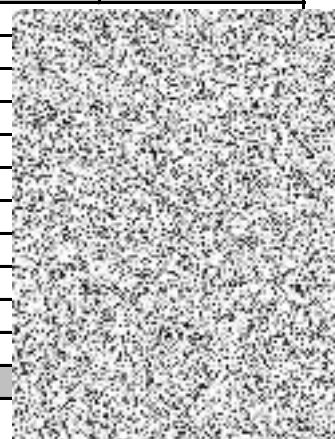

Změnový list 2.2 - seznam přidanych zásuvek a zásuvkových okruhů SO01,SO02

Umístění	KU 1902 hluboká	zásuvka dvojitá 230V/16 - kompletní sestava	zásuvka 230V/16 - kompletní sestava
SO02-byty kuchyňská linka	16	16	
SO02 celkem	16	16	
SO01			
SO01-byty kuchyňská linka	16	16	
denní místnost 2NP A2.19	1		1
denní místnost 3NP A3.07	1		1
denní místnost 4NP A4.06	1		1
chodba A2.13	1		1
chodba A4.14	1		1
šatna A0.08	1	1	
umývárna A0.09	1		1
SO01 celkem	23	17	6

Legenda místností :

A0.01	RECEPCE + CHODBA	B0.01	SCHODIŠTĚ
A0.02	SCHODIŠTĚ	B0.02	CHODBA
A0.03	ÚKLIDOVÁ MÍSTNOST	B0.03	SKLEP 07
A0.04	SKLAD	B0.04	SKLEP 08
A0.05	FITNESS CENTRUM	B0.05	SKLEP 09
A0.06	AEROBNÍ SÁL	B0.06	SKLEP 10
A0.07	VÝMĚNIKOVÁ STANICE	B0.07	SKLEP 11
A0.08	ŠATNA + ZÁZEMÍ MUŽI	B0.08	SKLEP 12
A0.09	ŠATNA + ZÁZEMÍ ŽENY	B0.09	SKLEP 13
A0.10	SUŠÁRNA	B0.10	SKLEP 14
A0.11	SKLEP 01	B0.11	SKLEP 15
A0.12	SKLEP 02	B0.12	SKLEP 16
A0.13	SKLEP 03	B0.13	SKLEP 17
A0.14	SKLEP 04	B0.14	SKLEP 18
A0.15	SKLEP 05	B0.15	SKLEP 19
A0.16	SKLEP 06	B0.16	SKLEP 20
A0.17	CHODBA	B0.17	SKLEP 21
A0.18	VÝTAHOVÁ ŠACHTA	B0.18	SKLEP 22
		B0.19	SKLEP 23
		B0.20	SKLEP 24
		B0.21	SKLEP 25
		B0.22	SKLEP 26
		B0.23	SKLEP 27
		B0.24	SKLEP 28
		B0.25	SKLEP 29
		B0.26	SKLEP 30
		B0.27	SKLEP 31
		B0.28	SKLEP 32

Legenda místností :

A1.01	VSTUPNÍ HALA + SCHODIŠTĚ	B1.01	VSTUPNÍ HALA + SCHODIŠTĚ
A1.02	VYTAHOVÁ ŠACHTA	B1.02	CHODBA
A1.03	WC ŽENY		BYT Č. 5
A1.04	WC MUŽI	B1.03.1	PŘEDSÍŇ
A1.05	WC INVALIDÉ	B1.03.2	KOUPELNA + WC
A1.06	KANCELÁŘ	B1.03.3	POKOJ + KUCHYŇSKÝ KOUT
A1.07	CHODBA	B1.03.4	POKOJ
A1.08	CHODBA	B1.03.5	ŠATNA
	BYT Č. 1		BYT Č. 6
A1.09.1	PŘEDSÍŇ	B1.04.1	PŘEDSÍŇ
A1.09.2	KOUPELNA + WC	B1.04.2	KOUPELNA + WC
A1.09.3	POKOJ + KUCHYŇSKÝ KOUT	B1.04.3	POKOJ + KUCHYŇSKÝ KOUT
A1.09.4	ŠATNA	B1.04.4	ŠATNA
	BYT Č. 2		BYT Č. 7
A1.10.1	PŘEDSÍŇ	B1.05.1	PŘEDSÍŇ
A1.10.2	KOUPELNA + WC	B1.05.2	KOUPELNA + WC
A1.10.3	POKOJ + KUCHYŇSKÝ KOUT	B1.05.3	POKOJ + KUCHYŇSKÝ KOUT
A1.10.4	POKOJ	B1.05.4	POKOJ
A1.10.5	ŠATNA	B1.05.5	ŠATNA
	BYT Č. 3		BYT Č. 8
A1.11.1	PŘEDSÍŇ	B1.06.1	PŘEDSÍŇ
A1.11.2	KOUPELNA + WC	B1.06.2	KOUPELNA + WC
A1.11.3	POKOJ + KUCHYŇSKÝ KOUT	B1.06.3	POKOJ + KUCHYŇSKÝ KOUT
A1.11.4	ŠATNA	B1.06.4	ŠATNA
	BYT Č. 4		
A1.12.1	PŘEDSÍŇ		
A1.12.2	KOUPELNA + WC		
A1.12.3	POKOJ + KUCHYŇSKÝ KOUT		
A1.12.4	POKOJ		
A1.12.5	ŠATNA		
A1.13	CHODBA		
A1.14	ÚŘAD PRÁCE		
A1.15	ÚŘAD PRÁCE		
A1.16	ÚŘAD PRÁCE		
A1.17	ÚŘAD PRÁCE		
A1.18	WC ZAMĚSTNANCÍ MUŽI		
A1.19	WC ZAMĚSTNANCÍ ŽENY		

Legenda místností :

A2.01	HALA + SCHODIŠTĚ	B2.01	SCHODIŠTĚ
A2.02	VÝTAHOVÁ ŠACHTA	B2.02	CHODBA
A2.03	WC ŽENY		BYT Č. 13
A2.04	WC MUŽI	B2.03.1	PŘEDSÍŇ
A2.05	ÚKLIDOVÁ MÍSTNOST	B2.03.2	KOUPELNA + WC
A2.06	CHODBA	B2.03.3	POKOJ + KUCHYŇSKÝ KOUT
A2.07	SLUŽBY	B2.03.4	POKOJ
A2.08	CHODBA	B2.03.5	ŠATNA
			BYT Č. 14
A2.09.1	PŘEDSÍŇ	B2.04.1	PŘEDSÍŇ
A2.09.2	KOUPELNA + WC	B2.04.2	KOUPELNA + WC
A2.09.3	POKOJ + KUCHYŇSKÝ KOUT	B2.04.3	POKOJ + KUCHYŇSKÝ KOUT
A2.09.4	ŠATNA	B2.04.4	ŠATNA
			BYT Č. 15
A2.10.1	PŘEDSÍŇ	B2.05.1	PŘEDSÍŇ
A2.10.2	KOUPELNA + WC	B2.05.2	KOUPELNA + WC
A2.10.3	POKOJ + KUCHYŇSKÝ KOUT	B2.05.3	POKOJ + KUCHYŇSKÝ KOUT
A2.10.4	POKOJ	B2.05.4	POKOJ
A2.10.5	ŠATNA	B2.05.5	ŠATNA
			BYT Č. 11
A2.11.1	PŘEDSÍŇ	B2.06.1	PŘEDSÍŇ
A2.11.2	KOUPELNA + WC	B2.06.2	KOUPELNA + WC
A2.11.3	POKOJ + KUCHYŇSKÝ KOUT	B2.06.3	POKOJ + KUCHYŇSKÝ KOUT
A2.11.4	ŠATNA	B2.06.4	ŠATNA
			BYT Č. 12
A2.12.1	PŘEDSÍŇ		
A2.12.2	KOUPELNA + WC		
A2.12.3	POKOJ + KUCHYŇSKÝ KOUT		
A2.12.4	ŠATNA		
A2.13	CHODBA		
A2.14	ÚŘAD PRÁCE		
A2.15	ÚŘAD PRÁCE		
A2.16	AUTOSKOLA ZKUSEBNÍ MÍSTNOST		
A2.17	AUTOSKOLA KANCELÁŘ LEKTORU		
A2.18	AUTOSKOLA UCEBNA		
A2.19	DENNÍ MÍSTNOST		
A2.20	SERVER UP		
A2.21	WC ZAMĚSTNANCÍ MUŽI		
A2.22	WC ZAMĚSTNANCÍ ŽENY		
A2.23	SLUŽBY		

Legenda místností :

A3.01	HALA + SCHODIŠTĚ	B3.01	SCHODIŠTĚ
A3.02	VÝTAHOVÁ ŠACHTA	B3.02	CHODBA
A3.03	WC ŽENY		BYT Č. 21
A3.04	WC MUŽI	B3.03.1	PŘEDSÍŇ
A3.05	WC INVALIDÉ	B3.03.2	KOUPELNA + WC
A3.06	KANCELÁŘ	B3.03.3	POKOJ + KUCHYŇSKÝ KOUT
A3.07	DENNÍ MÍSTNOST	B3.03.4	POKOJ
A3.08	CHODBA	B3.03.5	ŠATNA
			BYT Č. 17
A3.09.1	PŘEDSÍŇ	B3.04.1	PŘEDSÍŇ
A3.09.2	KOUPELNA + WC	B3.04.2	KOUPELNA + WC
A3.09.3	POKOJ + KUCHYŇSKÝ KOUT	B3.04.3	POKOJ + KUCHYŇSKÝ KOUT
A3.09.4	ŠATNA	B3.04.4	ŠATNA
			BYT Č. 18
A3.10.1	PŘEDSÍŇ	B3.05.1	PŘEDSÍŇ
A3.10.2	KOUPELNA + WC	B3.05.2	KOUPELNA + WC
A3.10.3	POKOJ + KUCHYŇSKÝ KOUT	B3.05.3	POKOJ + KUCHYŇSKÝ KOUT
A3.10.4	POKOJ	B3.05.4	POKOJ
A3.10.5	ŠATNA	B3.05.5	ŠATNA
			BYT Č. 19
A3.11.1	PŘEDSÍŇ	B3.05.6	ŠATNA
A3.11.2	KOUPELNA + WC		BYT Č. 24
A3.11.3	POKOJ + KUCHYŇSKÝ KOUT	B3.06.1	PŘEDSÍŇ
A3.11.4	ŠATNA	B3.06.2	KOUPELNA + WC
		B3.06.3	POKOJ + KUCHYŇSKÝ KOUT
		B3.06.4	ŠATNA
			BYT Č. 20
A3.12.1	PŘEDSÍŇ		
A3.12.2	KOUPELNA + WC		
A3.12.3	POKOJ + KUCHYŇSKÝ KOUT		
A3.12.4	ŠATNA		
A3.13	FYZIOTERAPIE CHODBA + RECEPCE		
A3.14	FYZIOTERAPIE		
A3.15	FYZIOTERAPIE		
A3.16	FYZIOTERAPIE - TĚLOCVIČNA		
A3.17	FYZIOTERAPIE		
A3.18	FYZIOTERAPIE		
A3.19	FYZIOTERAPIE ÚKLIDOVÁ MÍSTNOST		
A3.20	SERVER		

Legenda místností :

A4.01	HALA + SCHODIŠTĚ	B4.01	SCHODIŠTĚ
A4.02	VÝTAHOVÁ ŠACHTA	B4.02	CHODBA
A4.03	WC ŽENY		BYT Č. 29
A4.04	WC MUŽI	B4.03.1	PŘEDSÍŇ
A4.05	ÚKLIDOVÁ MÍSTNOST	B4.03.2	KOUPELNA + WC
A4.06	DENNÍ MÍSTNOST	B4.03.3	POKOJ + KUCHYŇSKÝ KOUT
A4.07	KANCELÁŘ	B4.03.4	POKOJ
A4.08	KANCELÁŘ	B4.03.5	ŠATNA
A4.09	CHODBA		BYT Č. 30
	BYT Č. 25	B4.04.1	PŘEDSÍŇ
A4.10.1	PŘEDSÍŇ	B4.04.2	KOUPELNA + WC
A4.10.2	KOUPELNA + WC	B4.04.3	POKOJ + KUCHYŇSKÝ KOUT
A4.10.3	POKOJ + KUCHYŇSKÝ KOUT	B4.04.4	ŠATNA
A4.10.4	ŠATNA		BYT Č. 31
	BYT Č. 26	B4.05.1	PŘEDSÍŇ
A4.11.1	PŘEDSÍŇ	B4.05.2	KOUPELNA + WC
A4.11.2	KOUPELNA + WC	B4.05.3	POKOJ + KUCHYŇSKÝ KOUT
A4.11.3	POKOJ + KUCHYŇSKÝ KOUT	B4.05.4	POKOJ
A4.11.4	POKOJ	B4.05.5	ŠATNA
A4.11.5	ŠATNA	B4.05.6	ŠATNA
	BYT Č. 27		BYT Č. 32
A4.12.1	PŘEDSÍŇ	B4.06.1	PŘEDSÍŇ
A4.12.2	KOUPELNA + WC	B4.06.2	KOUPELNA + WC
A4.12.3	POKOJ + KUCHYŇSKÝ KOUT	B4.06.3	POKOJ + KUCHYŇSKÝ KOUT
A4.12.4	ŠATNA	B4.06.4	ŠATNA
	BYT Č. 28		
A4.13.1	PŘEDSÍŇ		
A4.13.2	KOUPELNA + WC		
A4.13.3	POKOJ + KUCHYŇSKÝ KOUT		
A4.13.4	ŠATNA		
A4.14	CHODBA		
A4.15	KANCELÁŘ		
A4.16	KANCELÁŘ		
A4.17	KANCELÁŘ		
A4.18	KANCELÁŘ		
A4.19	KANCELÁŘ		
A4.20	KANCELÁŘ		
A4.21	KANCELÁŘ		
A4.22	KANCELÁŘ		
A4.23	SERVER		