

Dodatek č. 1

ke Smlouvě o provedení stavby „KHS Libereckého kraje - Oprava terasy v sídle KHS - 2021“
uzavřené dne 3.8.2021 (dále jen „Smlouva“)

1. Smluvní strany:

Česká republika - Krajská hygienická stanice Libereckého kraje se sídlem v Liberci

Sídlo: Husova 186/64, 460 31 Liberec

IČO: 71009302

Zastoupena: [REDACTED]

Kontaktní osoba: [REDACTED]

E-mail: sekretariat@khslibc.cz

Tel.: 485 253 111

Datová schránka: nfeai4j

(dále jen objednatel)

a

CONVEXI s.r.o.

Sídlo: Husova 1199/61, 460 01 Liberec 1

IČO: 27333663

DIČ: CZ27333663

Bankovní spojení: ČSOB

Číslo účtu: 216466950/0300

Zastoupená: [REDACTED]

Kontaktní osoba:

- ve věcech smluvních: [REDACTED]

- ve věcech technických: [REDACTED]

E-mail: convexi.sro@atlas.cz

Datová schránka: vjawkz3

(dále jen „zhotovitel“)

- Předmět dodatku:** V průběhu stavebních prací po zjištění skutečného stavu bylo nutné provést změny oproti původnímu oceněnému soupisu prací, který tvoří přílohu Smlouvy. Tímto dodatkem se v souladu s článkem IX., odst.1. Smlouvy mění rozsah uvedených prací o vícepráce a méněpráce uvedené v tabulce Rozpočet víceprací a méněprací, která je přílohou tohoto dodatku.
- Cena za dílo:** Zároveň se změnou provedených prací dochází také ke změně Ceny za dílo, která je uvedena v čl. VI.1 Smlouvy. Cena za dílo se v důsledku provedení víceprací a méněprací zvyšuje o 170.718,16 Kč bez DPH.

Článek VI., odst.1. zní nově takto:

Cena celkem bez DPH: 708.612,90 Kč

(slovy: sedmsetosmtisícšestsetdvánáct korun českých, devadesát haléřů)

DPH sazba 21%: 148.808,71 Kč

Cena celkem vč. DPH: 857.421,61 Kč.

(slovy: osmsetpadesátsedmtisícčtyřicetjeden korun českých, šedesátjeden haléřů).

4. Tento dodatek je vyhotoven ve dvou vyhotoveních, z nichž každá smluvní strana obdrží po jednom.
5. Tento dodatek je platný dnem podpisu obou smluvních stran a účinný dnem zveřejnění v registru smluv.

V Liberci

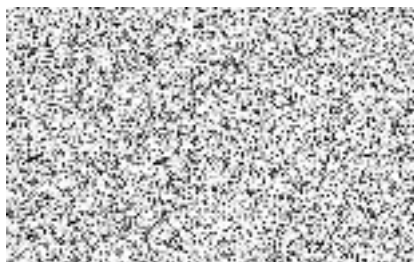

za objednatele

V Liberci



za zhotovitele

ROZPOČET VÍCEPRACÍ A MĚNĚPRACÍ

Vícepráce a méněpráce Oprava terasy v sídle KHS - 2021

Stavba: KHS Libereckého kraje - oprava terasy v sídle KHS - 2021

Vícepráce a méněpráce Oprava terasy v sídle KHS

Objekt: Krajská hygienická stanice Libereckého kraje se sídlem v Liberci

Místo: Husova 186/64, Liberec

Zadavatel: Krajská hygienická stanice Libereckého kraje se sídlem v Liberci

Zhotovitel: CONVEXI s.r.o.

Č.	Zkrácený popis Rozměry	M.j.	Množství	Jednot. cena (Kč)	Celkem bez DPH
Úprava povrchů vnější					12 585,86
1	Deska izol PIR - miner. rouno 1250x625x 80 mm ozub	m2	-72,98	485,00	-35 395,30
2	Deska izolační XPS tl.60mm	m2	72,98	268,00	19 558,64
3	Deska spádová EPS 150	m3	-0,62	2 400,00	-1 488,00
4	Omítka škrábaná	m2	12,00	821,00	9 852,00
5	Adhézní můstek podlahy	m2	72,98	74,00	5 400,52
6	Otlučení a příprava plochy pro opravu omítky škrábané	m2	12,00	320,00	3 840,00
7	Vytmelení prasklin ve stávající omítce vnější	soub	1,00	450,00	450,00
8	Penetrace podkladní stěn pod fasádní nátěr	m2	12,00	54,00	648,00
9	Fasádní nátěr omítky škrábané - oprava stávající a nové omítky	m2	12,00	810,00	9 720,00
Izolace střech (živičné krytiny)					135 796,30
10	Hydroizolační folie z PVC-P - odpočet materiálu, záměna	m2	-129,40	220,00	-28 468,00
11	Hydroizolační folie pochozí a pokladním plstí z PVC-P - nový materiál - záměna	m2	129,40	425,00	54 995,00
12	Profil 100 poplastovaný plech	m	50,74	145,00	7 357,30
13	Podložka pod dlažbu	m2	-72,98	160,00	-11 676,80
14	Montáž podložky pod dlažbu jednovrstvé	m2	-72,98	55,00	-4 013,90
15	Terč 10-30mm	kus	200,00	55,00	11 000,00
16	Terč 30-45mm	kus	300,00	70,00	21 000,00
	Terč 45-70mm	kus	350,00	76,00	26 600,00
17	Terč 70-120mm	kus	108,00	112,00	12 096,00
18	Gumová podložka na hlavu terče 1,5mm	kus	1 300,00	9,30	12 090,00
19	Pryžová podložka na gumový terč	kus	350,00	11,50	4 025,00
20	Plastová dilatace a ukončení stěny	kus	150,00	43,40	6 510,00
21	Montáž terčů pod dlažbu - komplet	m2	72,98	165,00	12 041,70
22	Systémový kanálek- montáž a úprava	m	20,00	612,00	12 240,00
Ostatní					22 336,00
24	Příplatek za vybourání betonové mazaniny s vloženou kari sítí	m2	69,80	320,00	22 336,00
Celkem vícepráce a méněpráce					170 718,16