

Dodatek č. 1

ke Smlouvě o provedení stavby „KHS Libereckého kraje – oprava říms v sídle KHS - 2021“
uzavřené dne 23.9.2021 (dále jen „Smlouva“)

1. Smluvní strany:

Česká republika - Krajská hygienická stanice Libereckého kraje se sídlem v Liberci

Sídlo: Husova 186/64, 460 31 Liberec

IČO: 71009302

Zastoupena:

Kontaktní osoba:

E-mail: sekretariat@khslibc.cz

Tel.: 485 253 111

Datová schránka: nfeai4j

(dále jen objednatel)

a

CONVEXI s.r.o.

Sídlo: Husova 1199/61, 460 01 Liberec 1

IČO: 27333663

DIČ: CZ27333663

Bankovní spojení: ČSOB

Číslo účtu: 216466950/0300

Zastoupená:

Kontaktní osoba:

- ve věcech smluvních:

- ve věcech technických:

E-mail: convexi.sro@atlas.cz

Datová schránka: vjawkz3

(dále jen „zhotovitel“)

- Předmět dodatku:** V průběhu stavebních prací po zjištění skutečného stavu bylo nutné provést změny oproti původnímu oceněnému soupisu prací, který tvoří přílohu Smlouvy. Tímto dodatkem se v souladu s článkem IX., odst.1. Smlouvy mění rozsah uvedených prací o vícepráce a méněpráce uvedené v tabulce Rozpočet víceprací a méněprací, která je přílohou tohoto dodatku.
- Cena za dílo:** Zároveň se změnou provedených prací dochází také ke změně Ceny za dílo, která je uvedena v čl. VI., odst.1. Smlouvy. Cena za dílo se v důsledku provedení víceprací a méněprací snižuje o částku 999.567,55 Kč bez DPH.

Článek VI., odst.1. zní nově takto:

Cena celkem bez DPH: 1.000.416,70 Kč

(slovy: jedenmiliončtyřistašestnáct korun českých, sedmdesát haléřů)

DPH sazba 21%: 210.087,51 Kč

Cena celkem vč. DPH: 1.210.504,21 Kč.

(slovy: jedenmiliondvěstědesettisícpětsetčtyři koruny české, dvacetjedna haléřů).

4. Tento dodatek je vyhotoven ve dvou vyhotoveních, z nichž každá smluvní strana obdrží po jednom.
5. Tento dodatek je platný dnem podpisu obou smluvních stran a účinný dnem zveřejnění v registru smluv.

V Liberci

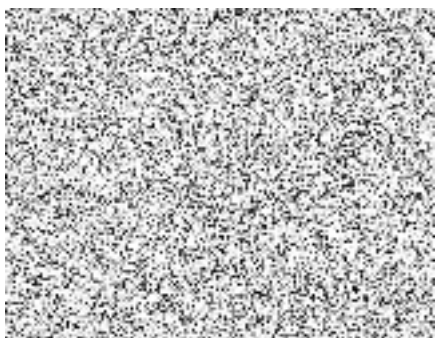

za objednatele

V Liberci

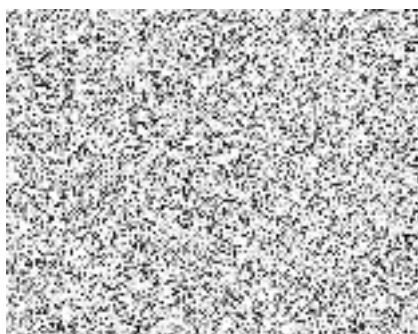

za zhotovitele

ROZPOČET VÍCEPRACÍ A MĚNĚPRACÍ

Stavba: KHS Libereckého kraje - oprava říms v sídle KHS - 2021

Vícepráce a méněpráce Oprava konstrukce říms

Objekt: Krajská hygienická stanice Libereckého kraje se sídlem v Liberci

Místo: Husova 186/64, Liberec

Datum:

Zadavatel: Krajská hygienická stanice Libereckého kraje se sídlem v Liberci

Projektant:

Zhotovitel: CONVEXI s.r.o.

Zpracovatel:



Kód dílu - Popis	Cena celkem [CZK]
------------------	-------------------

Náklady ze soupisu prací	-999 567,55
---------------------------------	--------------------

HSV - Práce a dodávky HSV	-1 062 817,55
---------------------------	---------------

6 - Úpravy povrchů, podlahy a osazování výplní	-356 409,70
--	-------------

9 - Ostatní konstrukce a práce, bourání	-527 875,08
---	-------------

997 - Přesun sutě	-178 532,77
-------------------	-------------

PSV - Práce a dodávky PSV	-34 840,00
---------------------------	------------

783 - Dokončovací práce - nátěry	-34 840,00
----------------------------------	------------

HZS - Hodinové zúčtovací sazby	98 090,00
--------------------------------	-----------

SOUPIS PRACÍ

Stavba: KHS Libereckého kraje - oprava říms v sídle KHS - 2021

Měněpráce + vícepráce Oprava konstrukce říms

Objekt: Krajská hygienická stanice Libereckého kraje se sídlem v Liberci

Místo: Husova 186/64, Liberec

Datum: 00.01.1900

Zadavatel: Krajská hygienická stanice Libereckého kraje se sídlem v Liberci

Projektant: Jan Hošek

Zhotovitel: CONVEXI s.r.o.

Zpracovatel:

PČ	Typ	Kód	Popis	MJ	Množství	J.cen a [CZK]	Cena celkem [CZK]
----	-----	-----	-------	----	----------	---------------	-------------------

Náklady soupisu celkem							-999 567,55
-------------------------------	--	--	--	--	--	--	--------------------

D	HSV	Práce a dodávky HSV					-1 062 817,55
D	6	Úpravy povrchů, podlahy a osazování výplní					-356 409,70
1	K	621131101	Podkladní a spojovací vrstva vnějších omítaných ploch cementový postřík nanášený ručně celoplošně podhledů	m2	-267,245	69,62	-18 605,60
	VV		-267,245		-267,245		
2	K	621131121	Podkladní a spojovací vrstva vnějších omítaných ploch penetrace nanášená ručně podhledů	m2	-267,245	56,77	-15 171,50
	VV		-267,245		-267,245		
3	K	621211001	Montáž kontaktního zateplení lepením a mechanickým kotvením z polystyrenových desek nebo z kombinovaných desek na vnější podhledy, tloušťky desek do 40 mm	m2	-267,245	714,30	-190 893,10
	VV		-267,245		-267,245		
4	M	28376470	deska z polystyrénu XPS, hrana rovná a strukturovaný povrch 200kPa tl 20mm	m2	-272,590	84,20	-22 952,08
	VV		-267,245*1,02 "Přepočtené koeficientem množství		-272,590		
	VV		Součet		-272,590		
5	K	621331111	Omítka cementová vnějších ploch nanášená ručně jednovrstvá, tloušťky do 15 mm hrubá zatřená podhledů	m2	-267,245	309,48	-82 706,98
	VV		-267,245		-267,245		
6	K	621331191	Omítka cementová vnějších ploch nanášená ručně Příplatek k cenám za každých dalších i započatých 5 mm tloušťky omítky přes 15 mm podhledů	m2	-267,245	97,59	-26 080,44
7	K	629991011	Zakrytí vnějších ploch před znečištěním včetně pozdějšího odkrytí výplní otvorů a svislých ploch fólií přilepenou lepicí páskou	m2	-253,500	34,04	-8 629,14
	VV		-1,3*16		-20,800		
	VV		-(3,5*6+2,5*12+2,8*2+3,8*4)		-71,800		
	VV		-(1,5*16+1,0*5+2,0*2+1,2*2+7,3+2,9*3)		-51,400		
	VV		-(12,0*3+1,0*8+9,5+28,0*2,0)		-109,500		
	VV		Součet		-253,500		
8	K	629991091-R	Hrubé vyčištění vnějších ploch nezakrytých před znečištěním	m2	253,500	34,04	8 629,14
9	K	629995101	Očištění vnějších ploch tlakovou vodou omytím	m2	-332,410	59,60	-19 811,64
	VV		-332,41		-332,410		
10	K	629995191-R	Ruční očištění vnějších ploch před opravou povrchu	m2	332,410	59,60	19 811,64
D	9	Ostatní konstrukce a práce, bourání					-527 875,08
11	K	941321112	Montáž lešení řadového modulového těžkého pracovního s podlahami s provozním zatížením tř. 4 do 300 kg/m2 šířky tř. SW09 přes 0,9 do 1,2 m, výšky přes 10 do 25 m	m2	-978,000	63,27	-61 878,06
	VV		-81,5*12		-978,000		
12	K	941321211	Montáž lešení řadového modulového těžkého pracovního s podlahami s provozním zatížením tř. 4 do 300 kg/m2 Příplatek za první a každý další den použití lešení k ceně -1111 nebo -1112	m2	-117 360,000	2,82	-330 955,20
	VV		-978*120 "Přepočtené koeficientem množství		-117 360,000		
	VV		Součet		-117 360,000		
13	K	941321812	Demontáž lešení řadového modulového těžkého pracovního s podlahami s provozním zatížením tř. 4 do 300 kg/m2 šířky tř. SW09 přes 0,9 do 1,2 m, výšky přes 10 do 25 m	m2	-978,000	45,42	-44 420,76
	VV		-81,5*12,0		-978,000		
	VV		Součet		-978,000		
14	K	944511111	Montáž ochranné sítě zavěšené na konstrukci lešení z textilie z umělých vláken	m2	-1 578,000	17,77	-28 041,06
	VV		-131,5*12,0		-1 578,000		

	VV						578,000		
			Součet				-1		
							578,000		
15	K	944511211	Montáž ochranné sítě Příplatek za první a každý další den použití sítě k ceně -1111	m2	-189 360,000	0,36			-68 169,60
	VV		-1578*120 "Přepočtené koeficientem množství		-189				
	VV				360,000				
			Součet				-189		
							360,000		
16	K	944511811	Demontáž ochranné sítě zavěšené na konstrukci lešení z textilie z umělých vláken	m2	-1 578,000	11,96			-18 872,88
	VV		-1578		-1				
					578,000				
17	K	944511892-R	Pojízdná plošina Avia	soub	1,000	24 000,0 0			24 000,00
18	K	967032974	Odsekání plošných fasádních prvků předsazených před líc zdiva do 80 mm	m2	-267,245	218,8 5			-58 486,57
	VV		-267,245		-267,245				
19	K	978036171	Otlučení cementových omítek vnějších ploch s vyškrabáním spar zdiva a s očištěním povrchu, v rozsahu přes 50 do 65 %	m2	-267,245	81,33			-21 735,04
	VV		-267,245		-267,245				
20	K	978036191-R	Lokální otlučení a vyspravení vnější omítky zdiva podstřešních říms	m	56,000	890,0 0			49 840,00
21	K	978036192-R	Tmelení styku oplechování a fasády	m	289,600	125,0 0			36 200,00
22	K	978036371	Otlučení omítek z umělého kamene vnějších ploch s vyškrabáním spar zdiva, s očištěním povrchu, v rozsahu přes 50 do 65 %	m2	-65,165	82,19			-5 355,91
	VV		-65,165		-65,165				
	D	997	Přesun sutě						-178 532,77
23	K	997013114	Vnitrostaveništní doprava suti a vybouraných hmot vodorovně do 50 m svisle s použitím mechanizace pro budovy a haly výšky přes 12 do 15 m	t	-42,470	1 450,0 0			-61 581,50
24	K	997013291-R	Vnitrostaveništní doprava suti a vybouraných hmot pro budovy v do 15 m ručně nošením do vzdálenosti 100m	t	4,247	4 500,0 0			19 111,50
25	K	997013312	Doprava suti shozem montáž a demontáž shozu výšky přes 10 do 20 m	m	-24,000	539,8 9			-12 957,36
	VV		-12,0*2		-24,000				
	VV		Součet				-24,000		
26	K	997013322	Doprava suti shozem montáž a demontáž shozu výšky Příplatek za první a každý další den použití shozu k ceně -3312	m	-1 440,000	35,00			-50 400,00
	VV		-24*60 "Přepočtené koeficientem množství		-1				
	VV				440,000				
			Součet				-1		
							440,000		
27	K	997013501	Odvoz suti a vybouraných hmot na skládku nebo meziskládku se složením, na vzdálenost do 1 km	t	-38,583	232,7 7			-8 980,96
28	K	997013509	Odvoz suti a vybouraných hmot na skládku nebo meziskládku se složením, na vzdálenost Příplatek k ceně za každý další i započatý 1 km přes 1 km	t	-347,247	10,18			-3 534,97
	VV		-38,583*9 "Přepočtené koeficientem množství		-347,247				
	VV		Součet				-347,247		
29	K	997013631	Poplatek za uložení stavebního odpadu na skládce (skládkovné) směsného stavebního a demoličního zatříděného do Katalogu odpadů pod kódem 17 09 04	t	-38,583	1 560,0 0			-60 189,48
	D	PSV	Práce a dodávky PSV						-34 840,00
	D	783	Dokončovací práce - nátěry						-34 840,00

30	K	783214121	Sanační napouštěcí nátěr tesařských prvků proti dřevokazným houbám, hmyzu a plísním zabudovaných do konstrukce, aplikovaný stříkáním	m2	-107,200	325,0 0	-34 840,00
	VV		"D11" -((0,21+0,46)*80,0*2)		-107,200		
	VV		Součet		-107,200		
	D	HZS	Hodinové zúčtovací sazby				98 090,00
31	K	HZS4155	Hodinová zúčtovací sazba práce výškové	hod	170,000	577,0 0	98 090,00