

k.ú. Kuřimské Jestřabí

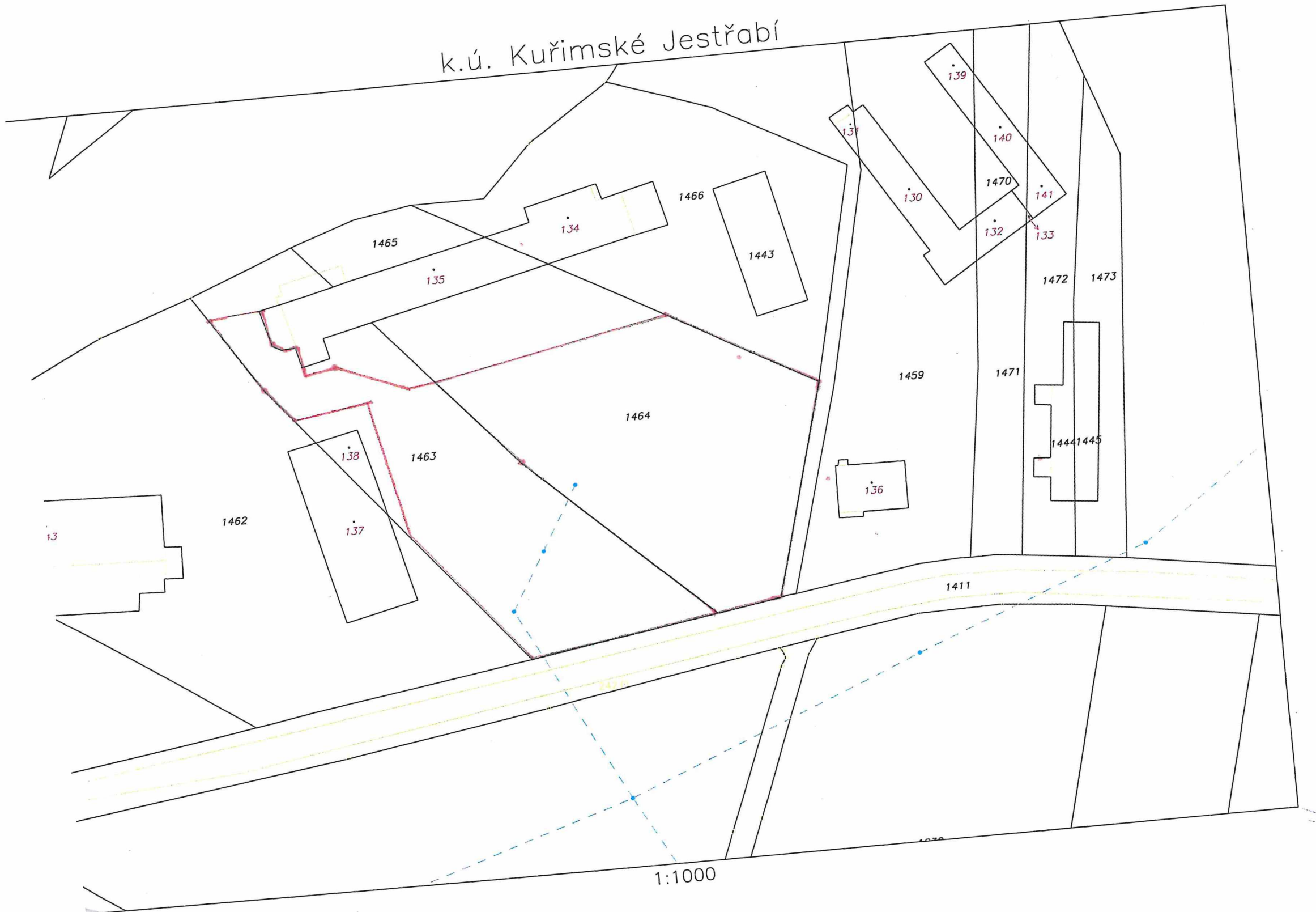

1:1000

k.ú. Kuřimské Jestřabí

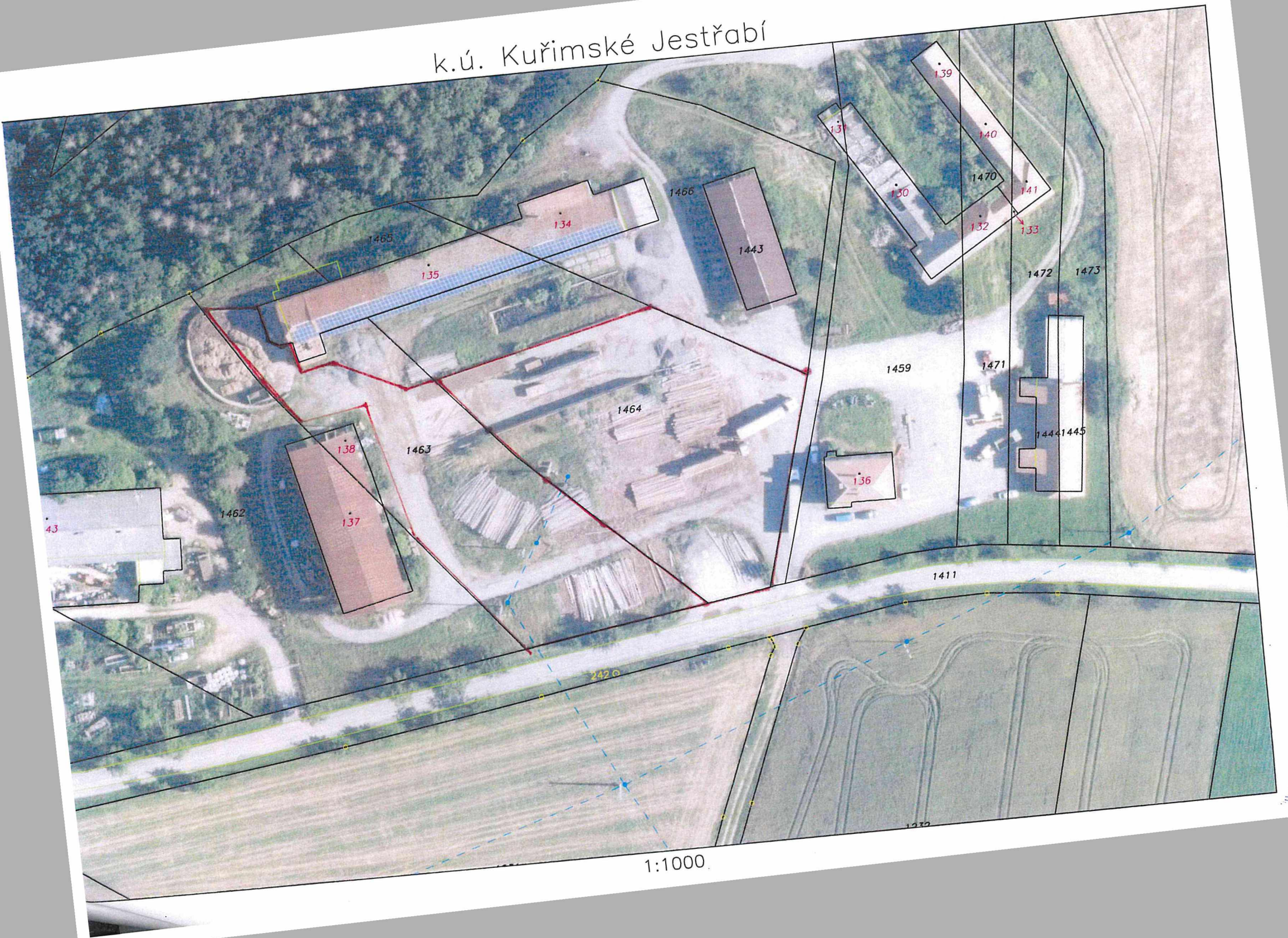

1:1000.

W

Vyhotovil: Velebná Jaroslava Ing., . Učel: Správa majetku
MISYS-KatastrSQL, informativní výpis pro vnitřní potřebu!

OKRES: CZ0643 Brno-venkov, 3703	Data platná k: 1.10.2021
OBEC: 595993 Kuřimské Jestřabí	INFORMACE O PARCELE
KAT.ÚZEMÍ: 677698 Kuřimské Jestřabí	

ČÍSLO PARCELY: KN 1463
VÝMĚRA [m²]: 3485
KATASTRÁLNÍ ÚZEMÍ: Kuřimské Jestřabí 677698
PŮVOD PARCELY: *Katastr nemovitostí (KN)*
LIST MAPY: DKM
URČENÍ VÝMĚRY: *Graficky nebo v digitalizované mapě*
DRUH POZEMKU: *ostatní plocha*
VYUŽITÍ POZEMKU: manipulační plocha
ZPŮSOB OCHRANY: -
ŘÍZENÍ VZNIKU: Z-547/2004-744
SEZNAM BPEJ: Parcela nemá BPEJ

OPRÁVNĚNÉ OSOBY: na LV 10002

Oprávněný subjekt, adresa	Identifikátor	Podíl
Vlastnické právo		
Česká republika,	00000001-1	
Příslušnost hospodařit s majetkem státu		
Státní pozemkový úřad, Husinecká 1024/11a, 13000 Praha - Žižkov	01312774	

Věcná práva sloužící ve prospěch nemovitostí v části B *(bez zápisu)*

Věcná práva zatěžující nemovitosti v části B včetně souvisejících údajů *(bez zápisu)*

Poznámky a další obdobné údaje

Typ vztahu

Změna výměr obnovou operátu
doplnění parcel zjednodušené evidence do KN po pozemkové úpravě
Povinnost k
Parcela: KN 1463

Změna číslování parcel
doplnění parcel zjednodušené evidence do KN po pozemkové úpravě
Povinnost k
Parcela: KN 1463

Nabývací tituly a jiné podklady k zápisu

Parcela KN 1463

* Ohlášení příslušnosti hospodařit s majet. státu (§4 zák.č.503/2012Sb.) č.j. SPÚ:011032/2013/OMV/1 ze dne 02.01.2013.; uloženo na prac. Brno-venkov

Z-1591/2013-703

Pro:

Pro: Státní pozemkový úřad, Husinecká 1024/11a, 13000 Praha - Žižkov, IČ:01312774

* Jiná listina ze dne# kupní smlouva číslo fin-2/180/72-sl ze dne 05.10.1972.

POLVZ:10/1972

Z-13300010/1972-744

Pro:

Pro: Česká republika, , IČ:00000001-1

Nemovitosti jsou v územním obvodu, ve kterém vykonává státní správu katastru nemovitostí ČR
Katastrální úřad pro Jihomoravský kraj, Katastrální pracoviště Brno-venkov, kód: 703
V kat. území jsou pozemky vedeny ve dvou číselných řadách (St. = stavební parcela)

Vyhotoveno systémem MISYS ver.15.25.140318 SW hasp pro VFK Datum a čas vyhotovení výpisu: 4.11.2021 08:40:55
verze 5.5 Výpis vyhotoven za 3.129s, SQLite3 native,
Vyhotovil: Velebná Jaroslava Ing., . Učel: Správa majetku ver.3.35.5.138576
Tento výpis má informativní charakter a je určen pouze pro vnitřní potřebu oprávněného uživatele dat SPI KN.

Vyhotovil: Velebná Jaroslava Ing., . Učel: Správa majetku

MISYS-KatastrSQL, informativní výpis pro vnitřní potřebu!

OKRES: CZ0643 Brno-venkov, 3703	INFORMACE O PARCELE	Data platná k: 1.10.2021
OBEC: 595993 Kuřimské Jestřabí		
KAT.ÚZEMÍ: 677698 Kuřimské Jestřabí		

ČÍSLO PARCELY: KN 1464
 VÝMĚRA [m²]: 4556
 KATASTRÁLNÍ ÚZEMÍ: Kuřimské Jestřabí 677698
 PŮVOD PARCELY: *Katastr nemovitostí (KN)*
 LIST MAPY: DKM
 URČENÍ VÝMĚRY: *Graficky nebo v digitalizované mapě*
 DRUH POZEMKU: *ostatní plocha*
 VYUŽITÍ POZEMKU: manipulační plocha
 ZPŮSOB OCHRANY: -
 ŘÍZENÍ VZNIKU: Z-17407/2009-703
 SEZNAM BPEJ: Parcela nemá BPEJ

OPRÁVNĚNÉ OSOBY: na LV 10002

Oprávněný subjekt, adresa	Identifikátor	Podíl
Vlastnické právo		
Česká republika, Příslušnost hospodařit s majetkem státu	00000001-1	
Státní pozemkový úřad, Husinecká 1024/11a, 13000 Praha - Žižkov	01312774	

Věcná práva sloužící ve prospěch nemovitostí v části B *(bez zápisu)*

Věcná práva zatěžující nemovitosti v části B včetně souvisejících údajů *(bez zápisu)*

Poznámky a další obdobné údaje*Typ vztahu*

Změna číslování parcel
 doplnění parcel zjednodušené evidence do KN po pozemkové úpravě
Povinnost k
Parcela: KN 1464

Nabývací tituly a jiné podklady k zápisu

Parcela KN 1464

* Ohlášení příslušnosti hospodařit s majet. státu (§4 zák.č.503/2012Sb.) č.j. SPÚ:011032/2013/OMV/1 ze dne 02.01.2013.; uloženo na prac. Brno-venkov

Z-1591/2013-703

Pro:

Pro: Státní pozemkový úřad, Husinecká 1024/11a, 13000 Praha - Žižkov, IČ:01312774

* Pozemková kniha vložka# 6 na základě protokolu číslo 75 ze dne 18.6.1887 z důvodu zakládání nové pozemkové knihy.

POLVZ:82/1985

Z-13300082/1985-744

Pro:

Pro: Česká republika, , IČ:00000001-1

Nemovitosti jsou v územním obvodu, ve kterém vykonává státní správu katastru nemovitostí ČR
 Katastrální úřad pro Jihomoravský kraj, Katastrální pracoviště Brno-venkov, kód: 703
 V kat. území jsou pozemky vedeny ve dvou číselných řadách (St. = stavební parcela)

Vyhотовeno systémem MISYS ver.15.25.140318 SW hasp pro VFK Datum a čas vyhotovení výpisu: 8.11.2021 08:39:24
 verze 5.5 Výpis vyhotoven za 4.570s, SQLite3 native,

Vyhotovil: Velebná Jaroslava Ing., . Učel: Správa majetku ver.3.35.5.138576
 Tento výpis má informativní charakter a je určen pouze pro vnitřní potřebu oprávněného uživatele dat SPI KN.