

DODATEK č. 3
ke smlouvě o dílo č. j. KRPU-105184-87/ČJ-2020-0400VZ
„KŘP ÚSK – ÚO CHOMUTOV RIEGROVA 4510 – KOMPLETNÍ REKONSTRUKCE CELÉHO
AREÁLU“



(dále jen „dodatek č. 3“)

Smluvní strany

Název: Česká republika - Krajské ředitelství policie
Ústeckého kraje (dále i „KŘP-U“)
Sídlo: Lidické nám. 899/9, 401 79 Ústí nad Labem
Identifikační číslo: 75151537
Daňové identifikační číslo: CZ75151537
Banka: Česká národní banka Ústí nad Labem
Číslo účtu / kód banky: 1546-881/0710
Ve věcech smlouvy oprávněn jednat: plk. Mgr. Jaromír kníže, ředitel Krajského ředitelství
policie Ústeckého kraje
Ve věcech technických oprávněn jednat: Jiří Sehnal, vedoucí oddělení správy nemovitého majetku
odboru správy majetku KŘP-U
Jaroslav Bureš, investiční referent oddělení správy
nemovitého majetku odboru správy majetku KŘP-U
Telefon: 702 248 981; 974 421 245
724 231 095; 974 423 364
Email: jiiri.sehnal@pcr.cz
jaroslav.bures3@pcr.cz
krpulk.e.osnm@pcr.cz
Kontaktní adresa: Krajské ředitelství policie Ústeckého kraje, Petrovická
172, 403 40 Ústí nad Labem - Božtěšice

dále jen „objednatel“

a

Název: **Stavební a obchodní společnost Most spol. s r.o.**
Sídlo: Obrnice 10, 435 21 Obrnice
Identifikační číslo: 25014111
Daňové identifikační číslo: CZ25014111
Banka: Komerční banka, a.s., pobočka Most
Číslo účtu / kód banky: 3381710287/0100
Ve věcech smlouvy oprávněn jednat: , jednatel společnosti
Ve věcech technických oprávněn jednat: , jednatel společnosti, stavbyvedoucí
Kontaktní adresa: 435 21 Obrnice 10
Telefon: 
E-mail: info@sosmost.cz
Obchodní rejstřík: vedený u Krajského soudu v Ústí nad Labem, oddíl C,
vložka 11573

dále jen „zhotovitel“

Článek I. Úvodní ustanovení

1. Smluvní strany mezi sebou dne 25. září 2020 uzavřely smlouvu o dílo č. j. KRPU-105184-87/ČJ-2020-0400VZ (dále jen „smlouva“), kde předmětem smlouvy je závazek zhotovitele provést na svůj náklad a nebezpečí, řádně, včas, ve sjednané kvalitě a jako profesionál pro objednatele dílo specifikované v čl. II. odst. 2 smlouvy - kompletní rekonstrukce areálu územního odboru Chomutov, Krajského ředitelství policie Ústeckého kraje, na adrese Riegrova 4510, 430 01 Chomutov (dále jen „areál KŘP-U“), v rozsahu prací a dodávek tak, jak je vymezeno rozpočtem a projektovou dokumentací, jež tvoří přílohy č. 1 a 2 smlouvy (dále jen „dílo“) a současně s tím také závazek objednatele řádně dokončené dílo převzít a zaplatit za něj sjednanou cenu díla.
2. Dne 22. 4. 2021 byl mezi smluvními stranami uzavřen dodatek č. 1 ke smlouvě, a to pod č.j. KRPU-105184-106/ČJ-2020-0400VZ (dále jen „dodatek č. 1“) a dne 18. května 2021 dodatek č. 2, a to pod č.j. KRPU-105184-116/čj-2020-0400VZ (dále jen „dodatek č. 2“).
3. V rámci provádění prací na díle byly zjištěny skutečnosti, které v projektové dokumentaci nebyly s ohledem na právní a technické normy vztahující se k prováděné stavbě řešeny správně, případně nemohly být v projektové dokumentaci předem předpokládány, nebo nebyly v projektové dokumentaci řešeny vůbec. Smluvní strany prohlašují, že tyto skutečnosti jim nebyly dopředu známy ani nebylo možné je dopředu předpokládat.
4. Smluvní strany prohlašují, že na základě skutečností uvedených v odst. 3 tohoto dodatku č. 3 bylo nutné přistoupit k provedení dopředu nepředvídatelných a nezbytných změn v rozsahu prováděných prací a dodávek na díle k zajištění správné funkčnosti objektu, jeho bezpečnému provozu a zabránění zhoršení jeho užitných vlastností.
5. Z důvodu nutnosti provedení změn v rozsahu a z důvodu dle odst. 4 tohoto článku dodatku č. 3 a přílohy č. 1 tohoto dodatku č. 3, se smluvní strany v souladu s čl. XIX. smlouvy ve znění dodatku č. 1 a dodatku č. 2 se dohodly na následujících změnách smlouvy.

Článek II. Změny smlouvy

1. Smluvní strany se v souvislosti s dopředu nepředvídatelnými a nezbytnými změnami rozsahu prováděných prací dohodly na změně čl. XIV. odst. 1 smlouvy ve znění dodatku č. 1 a dodatku č. 2, a to tak, že tento nově zní:

„Smluvní strany se dohodly ve smyslu ust. § 2620 občanského zákoníku na ceně díla s odkazem na rozpočet, který je přílohou č. 1 této smlouvy a který byl objednateli sdělen zhotovitelem před uzavřením této smlouvy. Celková cena díla byla stanovena ve výši:

<i>cena díla bez DPH:</i>	<u>87 165 890,99 Kč</u>
<i>DPH:</i>	<u>18 304 837,11 Kč</u>
<i>Celková cena díla vč. DPH:</i>	<u>105 470 728,10 Kč“.</u>

2. Smluvní strany se dohodly, že přílohou č. 1 tohoto dodatku dochází ke změně množství dodávek a prací u jednotlivých položek přílohy č. 1 smlouvy ve znění dodatku č. 1, dodatku č. 2 a dále k doplnění nových nezbytných položek dodávek a prací v příloze č. 1 smlouvy ve znění dodatku č. 1 a dodatku č. 2 neuvedených.
3. **Ostatní ustanovení smlouvy zůstávají tímto dodatkem nezměněny.**

Článek III. Závěrečná ustanovení

1. Tento dodatek nabývá platnosti dnem jeho podpisu oběma smluvními stranami a účinnosti potom okamžikem jeho zveřejnění v registru smluv ve smyslu zákona o registru smluv.
2. Každá ze smluvních stran obdrží elektronický originál uzavřeného dodatku.
3. Nedílnou součástí tohoto dodatku je též příloha č. 1 – změny rozpočtu.

4. Každá ze smluvních stran prohlašuje, že tento dodatek uzavírá svobodně a vážně, že považuje obsah tohoto dodatku za určitý a srozumitelný, a že jsou jí známy veškeré skutečnosti, jež jsou pro uzavření tohoto dodatku rozhodující, na důkaz čehož připojují smluvní strany k tomuto dodatku své podpisy.

Přílohy: - příloha č. 1 – změny rozpočtu

V Obrnicích

jednatel společnosti
Stavební a obchodní společnost Most spol.
s r.o.

V Ústí nad Labem

plk. Mgr. Jaromír Kníže
ředitel Krajského ředitelství policie
Ústeckého kraje

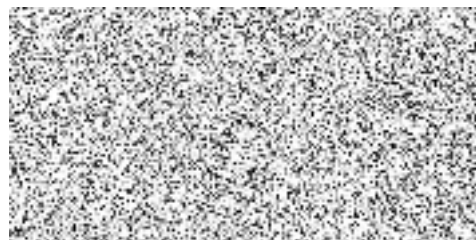
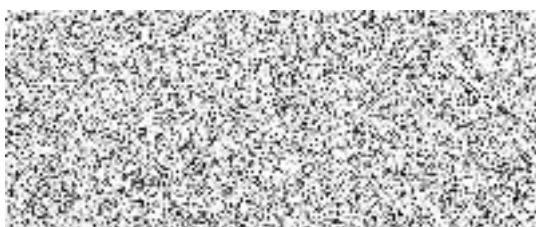

REKAPITULACE STAVBY

Kód: 2020-044Pel
Stavba: Více a méněpráce PČR odsouhlasené

KSO:		CC-CZ:	
Místo:		Datum:	3. 12. 2020
Zadavatel:		IČ:	
		DIČ:	
Zhotovitel:		IČ:	
		DIČ:	
Projektant:		IČ:	
		DIČ:	
Zpracovatel:		IČ:	
		DIČ:	
Poznámka:			

Cena bez DPH			5 149 013,82
DPH základní	Sazba daně	Základ daně	Výše daně
	21,00%	5 149 013,82	1 081 292,90
DPH snížená	15,00%	0,00	0,00
Cena s DPH			6 230 306,72

Projektant _____ **Zpracovatel** _____

Datum a podpis: _____ Razítko _____ Datum a podpis: _____ Razítko _____

Objednavatel _____ **Zhotovitel** _____

Datum a podpis: _____ Razítko _____ Datum a podpis: _____ Razítko _____

REKAPITULACE OBJEKTŮ STAVBY A SOUPISŮ PRACÍ

Kód: 2020-044Pel

Stavba: Více a méněpráce PČR odsouhlasené

Místo: Datum: 3. 12. 2020

Zadavatel: Projektant:

Zhotovitel: Zpracovatel:

Kód	Popis	Cena bez DPH [CZK]	Cena s DPH [CZK]
Náklady z rozpočtů		5 149 013,82	6 230 306,72
3a	ZL 3	5 149 013,82	6 230 306,72
49	Nátěr topení	206 343,94	249 676,17
67P	Anhydrith	2 956 109,99	3 576 893,09
68	Dobetonování u SDK	15 960,45	19 312,14
69	Výztužné profily SDK	74 530,37	90 181,75
71	ZTI vodovod cizinecká policie	99 612,40	120 531,00
73	Obklady Sprchy	68 836,40	83 292,04
74	Podhledy v místnosti s pisoáry	18 684,42	22 608,15
75	Kastlík požární vody	20 874,88	25 258,60
79	Silnoproud II.	89 434,73	108 216,02
79.1	Hlavní přívod z 1.NP do 1.PP + 1.NP a 2.NP data do serveru	63 635,18	76 998,57
79.2	Změna pozice zásuvek v kuchyňkách 2.NP až 9.NP	10 156,85	12 289,79
79.3	Změna MFC 6.NP a 7.NP + doplnění dat v 4.NP	15 642,70	18 927,67
80	Parapety	1 984,57	2 401,33
81	Dveře CP	297 748,93	360 276,21
82	Akustické příčky 1.NP	117 057,27	141 639,30
83	Podhled 4.NP	136 266,22	164 882,13
85.	Svitidla	244 306,46	295 610,82
85. a	Odpočet svítidel z položkového rozpočtu	-430 324,25	-520 692,34
85. b	Přípočet svítidel dle nových dispozic SO 01	679 891,18	822 668,33
85.c	Přípočet svítidel dle nových dispozic SO 02	-5 260,47	-6 365,17
86	Kastlík EL 1.NP	1 095,98	1 326,14
87	Vnitřní vybavení	436 989,12	528 756,84
89	Předstěna R122	17 631,87	21 334,56
91	Podhled 1.PP	11 343,57	13 725,72
92	Předstěna R401	16 158,34	19 551,59
93	Uprava čílek na schodišti a doplnění schodů pro pokládku dlažby	290 233,71	351 182,79
94	Demontáž a zpětná montáž zábradlí	27 810,20	33 650,34

KRYCÍ LIST SOUPISU PRACÍ

Stavba:

Více a méněpráce PČR odsouhlasené

Objekt:

3a - ZL 3

Soupis:

49 - Nátěr topení

KSO:

Místo:

CC-CZ:

Datum:

3. 12. 2020

Zadavatel:

IČ:

DIČ:

Zhotovitel:

IČ:

DIČ:

Projektant:

IČ:

DIČ:

Zpracovatel:

IČ:

DIČ:

Poznámka:

Cena bez DPH

206 343,94

	Základ daně	Sazba daně	Výše daně
DPH základní	206 343,94	21,00%	43 332,23
DPH snížená	0,00	15,00%	0,00

Cena s DPH

v CZK

249 676,17

Projektant

Zpracovatel

Datum a podpis:

Razítko

Datum a podpis:

Razítko

Objednavatel

Zhotovitel

Datum a podpis:

Razítko

Datum a podpis:

Razítko

SOUPIS PRACÍ

Stavba:

Více a méněpráce PČR odsouhlasené

Objekt:

3a - ZL 3

Soupis:

49 - Nátěr topení

Místo:

Datum: 3. 12. 2020

Zadavatel:

Projektant:

Zhotovitel:

Zpracovatel:

PČ	Typ	Kód	Popis	MJ	Množství	J.cena [CZK]	Cena celkem [CZK]
Náklady soupisu celkem							206 343,94
	D	PSV	Práce a dodávky PSV				206 343,94
	D	783	Dokončovací práce - nátěry				206 343,94
1	K	783601713	Odmaštění vodou ředitelným odmašťovačem potrubí DN do 50 mm	m	2 596,000	5,05	13 109,80
	W		D15				
	W		1526		1 526,000		
	W		D18				
	W		332		332,000		
	W		D22				
	W		154		154,000		
	W		D28				
	W		148		148,000		
	W		D35				
	W		364		364,000		
	W		D42				
	W		72		72,000		
	W		Součet		2 596,000		
2	K	783601731	Odmaštění vodou ředitelným odmašťovačem potrubí DN do 100 mm	m	66,000	9,99	659,34
	W		D54				
	W		66		66,000		
	W		Součet		66,000		
3	K	783624555	Základní jednonásobný silikonový nátěr potrubí DN do 50 mm	m	2 596,000	24,39	63 316,44
	W		2596		2 596,000		
	W		Součet		2 596,000		
4	K	783624565	Základní jednonásobný silikonový nátěr potrubí DN do 100 mm	m	66,000	46,71	3 082,86
	W		66		66,000		
	W		Součet		66,000		
5	K	783627613	Krycí dvojnásobný silikonový nátěr potrubí DN do 50 mm	m	2 596,000	46,35	120 324,60
	W		2596		2 596,000		
	W		Součet		2 596,000		
6	K	783627633	Krycí dvojnásobný silikonový nátěr potrubí DN do 100 mm	m	66,000	88,65	5 850,90
	W		66		66,000		
	W		Součet		66,000		

KRYCÍ LIST SOUPISU PRACÍ

Stavba:

Více a méněpráce PČR odsouhlasené

Objekt:

3a - ZL 3

Soupis:

67P - Anhydrith

KSO:

Místo:

Zadavatel:

Zhotovitel:

Projektant:

Zpracovatel:

Poznámka:

CC-CZ:

Datum:

3. 12. 2020

IČ:

DIČ:

IČ:

DIČ:

IČ:

DIČ:

IČ:

DIČ:

Cena bez DPH

2 956 109,99

	Základ daně	Sazba daně	Výše daně
DPH základní	2 956 109,99	21,00%	620 783,10
DPH snížená	0,00	15,00%	0,00

Cena s DPH

v CZK

3 576 893,09

Projektant

Zpracovatel

Datum a podpis:

Razítko

Datum a podpis:

Razítko

Objednavatel

Zhotovitel

Datum a podpis:

Razítko

Datum a podpis:

Razítko

SOUPIS PRACÍ

Stavba:

Více a méněpráce PČR odsouhlasené

Objekt:

3a - ZL 3

Soupis:

67P - Anhydrith

Místo:

Datum: 3. 12. 2020

Zadavatel:

Projektant:

Zhotovitel:

Zpracovatel:

PČ	Typ	Kód	Popis	MJ	Množství	J.cena [CZK]	Cena celkem [CZK]
Náklady soupisu celkem							2 956 109,99
D		HSV	Práce a dodávky HSV				1 136 842,18
D		6	Úpravy povrchů, podlahy a osazování výplní				1 037 000,49
1	K	632441112	Potěr anhydritový samonivelační tl do 30 mm ze suchých směsí /10.NP - 8.NP 795m ² - 23,5m ³ - průměrná tloušťka 29,56mm + 4.NP - 3.NP 270m ² - 8,0m ³ - průměrná tloušťka 29,63mm/	m ²	1 065,000	430,27	458 237,55
63	K	632441113	Potěr anhydritový samonivelační tl do 40 mm ze suchých směsí /7.NP - 5.NP 498m ² - 15,5m ³ - průměrná tloušťka - 31,13mm/	m ²	498,000	554,83	276 305,34
68	K	632441114	Potěr anhydritový samonivelační tl do 50 mm ze suchých směsí /2.NP - 1.NP 445m ² - 21,0m ³ průměrná tloušťka 47,19mm/	m ²	445,000	679,68	302 457,60
D		998	Přesun hmot				99 841,69
61	K	998017003	Přesun hmot s omezením mechanizace pro budovy v do 24 m	t	114,047	489,74	55 853,38
62	K	998018003	Přesun hmot ruční pro budovy v do 24 m	t	57,024	771,40	43 988,31
D		PSV	Práce a dodávky PSV				1 819 267,81
D		776	Podlahy povlakové				1 531 272,18
64	K	776111111	Broušení anhydritového podkladu povlakových podlah /10.NP - 8.NP 795m ² + 7.NP - 5.NP 498m ² + 4.NP - 3.NP 270m ² + 2.NP - 1.NP 445m ² = 2.008m ² /	m ²	2 008,000	54,50	109 436,00
65	K	776111117	Broušení stávajícího podkladu povlakových podlah diamantovým kotoučem / 10.NP - 8.NP 145,5m ² + 7.NP - 5.NP 262m ² + 4.NP - 3.NP 126m ² + 2.NP - 1.NP 288,5m ² = 822m ² /	m ²	822,000	263,63	216 703,86
70	K	776121511	Dvousložková penetrace podkladu povlakových podlah proti vlhkosti /místnosti po parketách/	m ²	206,070	300,78	61 981,73
69	K	776131111	Vyztužení podkladu povlakových podlah armovacím pletivem ze skelných vláken	m ²	36,600	213,52	7 814,83
67	K	776141124	Vyrovnání podkladu povlakových podlah stěrkou pevnosti 30 MPa tl 10 mm /10.NP - 8.NP 86,73m ² + 7.NP - 5.NP 407,25m ² + 4.NP - 3.NP 472,31 + 2.NP - 1.NP 835,68m ² = 1.801,97m ² /	m ²	1 801,970	568,51	1 024 437,96
71	K	776141124a	Vyrovnání podkladu povlakových podlah stěrkou pevnosti 30 MPa tl 10 mm /skutečná spotřeba stěrky 29.950kg, dle položky 27.030kg, chybí doučtovat 2.920kg, což je 194,66m ² na zaplnění nerovností podkladu/ /	m ²	194,660	569,70	110 897,80
D		783	Dokončovací práce - nátěry				287 995,63
2	K	783913151	Penetrační syntetický nátěr hladkých betonových podlah /pod anhydrit 2.008,- m ² + pod stěrky 1.801,97 m ² = 3.809,97 m ² /	m ²	3 809,970	75,59	287 995,63

KRYCÍ LIST SOUPISU PRACÍ

Stavba:

Více a méněpráce PČR odsouhlasené

Objekt:

3a - ZL 3

Soupis:

68 - Dobetonování u SDK

KSO:

Místo:

CC-CZ:

Datum: 3. 12. 2020

Zadavatel:

IČ:

DIČ:

Zhotovitel:

IČ:

DIČ:

Projektant:

IČ:

DIČ:

Zpracovatel:

IČ:

DIČ:

Poznámka:

Cena bez DPH

15 960,45

DPH základní
snížená

Základ daně
15 960,45
0,00

Sazba daně
21,00%
15,00%

Výše daně
3 351,69
0,00

Cena s DPH

v CZK

19 312,14

Projektant

Zpracovatel

Datum a podpis:

Razítko

Datum a podpis:

Razítko

Objednavatel

Zhotovitel

Datum a podpis:

Razítko

Datum a podpis:

Razítko

SOUPIS PRACÍ

Stavba: Více a méněpráce PČR odsouhlasené
Objekt: 3a - ZL 3
Soupis: **68 - Dobetonování u SDK**

Místo: Datum: 3. 12. 2020
Zadavatel: Projektant:
Zhotovitel: Zpracovatel:

PČ	Typ	Kód	Popis	MJ	Množství	J.cena [CZK]	Cena celkem [CZK]
Náklady soupisu celkem							15 960,45
D		HSV	Práce a dodávky HSV				15 960,45
D		6	Úpravy povrchů, podlahy a osazování výplní				8 292,13
1	K	631312141	Doplnění rýh v dosavadních mazaninách betonem prostým	m3	2,052	4 041,00	8 292,13
	W		1368,12*0,03*0,05		2,052		
	W		Součet		2,052		
D		9	Ostatní konstrukce a práce, bourání				5 134,55
2	K	953312111	Vložky do svislých dilatačních spár z fasádních polystyrenových desek tl 10 mm	m2	68,406	75,06	5 134,55
	W		1368,12*0,05		68,406		
	W		Součet		68,406		
D		998	Přesun hmot				2 533,77
61	K	998017003	Přesun hmot s omezením mechanizace pro budovy v do 24 m	t	3,712	489,74	1 817,91
	W		4,64*0,8 "Přepočtené koeficientem množství		3,712		
	W		Součet		3,712		
62	K	998018003	Přesun hmot ruční pro budovy v do 24 m	t	0,928	771,40	715,86
	W		4,64*0,2 "Přepočtené koeficientem množství		0,928		
	W		Součet		0,928		

KRYCÍ LIST SOUPISU PRACÍ

Stavba:

Více a méněpráce PČR odsouhlasené

Objekt:

3a - ZL 3

Soupis:

69 - Výztužné profily SDK

KSO:

Místo:

CC-CZ:

Datum: 3. 12. 2020

Zadavatel:

IČ:

DIČ:

Zhotovitel:

IČ:

DIČ:

Projektant:

IČ:

DIČ:

Zpracovatel:

IČ:

DIČ:

Poznámka:

Cena bez DPH

74 530,37

DPH základní
snížená

Základ daně

74 530,37

0,00

Sazba daně

21,00%

15,00%

Výše daně

15 651,38

0,00

Cena s DPH

v CZK

90 181,75

Projektant

Zpracovatel

Datum a podpis:

Razítko

Datum a podpis:

Razítko

Objednavatel

Zhotovitel

Datum a podpis:

Razítko

Datum a podpis:

Razítko

SOUPIS PRACÍ

Stavba: Více a méněpráce PČR odsouhlasené
Objekt: 3a - ZL 3
Soupis: **69 - Výztužné profily SDK**

Místo: Datum: 3. 12. 2020
Zadavatel: Projektant:
Zhotovitel: Zpracovatel:

PČ	Typ	Kód	Popis	MJ	Množství	J.cena [CZK]	Cena celkem [CZK]
Náklady soupisu celkem							74 530,37
D		PSV	Práce a dodávky PSV				74 530,37
D		763	Konstrukce suché výstavby				74 530,37
1	K	763181421	Ztužující výplň otvoru pro dveře pro příčky do 3,25 m	kus	72,000	1 017,00	73 224,00
	W		1 "výlevky"		1,000		
	W		24 "umyvadlo"		24,000		
	W		15 "pisoár"		15,000		
	W		32 "klozet"		32,000		
	W		Součet		72,000		
119	K	998763303	Přesun hmot tonážní pro sádkartonové konstrukce v objektech v do 24 m	t	1,120	1 060,00	1 187,20
120	K	998763381	Příplatek k přesunu hmot tonážní 763 SDK prováděný bez použití mechanizace	t	0,224	532,00	119,17
	W		1,12*0,2 "Přepočtené koeficientem množství		0,224		
	W		Součet		0,224		

KRYCÍ LIST SOUPISU PRACÍ

Stavba:

Více a méněpráce PČR odsouhlasené

Objekt:

3a - ZL 3

Soupis:

71 - ZTI vodovod cizinecká policie

KSO:

Místo:

CC-CZ:

Datum: 3. 12. 2020

Zadavatel:

IČ:

DIČ:

Zhotovitel:

IČ:

DIČ:

Projektant:

IČ:

DIČ:

Zpracovatel:

IČ:

DIČ:

Poznámka:

Cena bez DPH

99 612,40

DPH základní
snížená

Základ daně
99 612,40
0,00

Sazba daně
21,00%
15,00%

Výše daně
20 918,60
0,00

Cena s DPH

v CZK

120 531,00

Projektant

Zpracovatel

Datum a podpis:

Razítko

Datum a podpis:

Razítko

Objednavatel

Zhotovitel

Datum a podpis:

Razítko

Datum a podpis:

Razítko

SOUPIS PRACÍ

Stavba:

Více a méněpráce PČR odsouhlasené

Objekt:

3a - ZL 3

Soupis:

71 - ZTI vodovod cizinecká policie

Místo:

Datum: 3. 12. 2020

Zadavatel:

Projektant:

Zhotovitel:

Zpracovatel:

PČ	Typ	Kód	Popis	MJ	Množství	J.cena [CZK]	Cena celkem [CZK]
Náklady soupisu celkem							99 612,40
D	D1		Vodovod				99 612,40
D	D3		Armatury -vč. přechodek, šroubení a pomocného materiálu				4 320,00
9	K	Pol28	Kulový kohout DN25	ks	12,000	360,00	4 320,00
D	D4		Ostatní				12 020,00
10	K	Pol20	Přesun hmot	soubor	0,500	2 000,00	1 000,00
11	K	Pol29	Tlakové zkoušky do DN 100	m	190,000	34,00	6 460,00
12	K	Pol30	Proplach a dezinfekce do DN 100	m	190,000	24,00	4 560,00
D	722		Zdravotechnika - vnitřní vodovod				83 272,40
12	K	722173305	Příplatek k potrubí vodovodnímu plastovému s násuvnou objímkou plastovou za členitý rozvod D 32x4,4	m	90,000	193,50	17 415,00
1	K	722174022	Potrubí vodovodní plastové PPR svar polyfuze PN 20 D 20 x 3,4 mm	m	90,000	240,00	21 600,00
2	K	722174023	Potrubí vodovodní plastové PPR svar polyfuze PN 20 D 25 x 4,2 mm	m	40,000	290,00	11 600,00
3	K	722174024	Potrubí vodovodní plastové PPR svar polyfuze PN 20 D 32 x 5,4 mm	m	60,000	350,00	21 000,00
11	K	722174074	Potrubí vodovodní plastové kompenzační smyčka PPR svar polyfuze PN 20 D 32 x 5,4 mm	kus	6,000	342,90	2 057,40
4	K	722181241	Ochrana vodovodního potrubí přilepenými termoizolačními trubicemi z PE II do 20 mm DN do 22 mm	m	30,000	80,00	2 400,00
5	K	722181242	Ochrana vodovodního potrubí přilepenými termoizolačními trubicemi z PE II do 20 mm DN do 45 mm	m	60,000	120,00	7 200,00

KRYCÍ LIST SOUPISU PRACÍ

Stavba:

Více a méněpráce PČR odsouhlasené

Objekt:

3a - ZL 3

Soupis:

73 - Obklady Sprchy

KSO:

Místo:

CC-CZ:

Datum:

3. 12. 2020

Zadavatel:

IČ:

DIČ:

Zhotovitel:

IČ:

DIČ:

Projektant:

IČ:

DIČ:

Zpracovatel:

IČ:

DIČ:

Poznámka:

Cena bez DPH

68 836,40

DPH základní
snížená

Základ daně

68 836,40

0,00

Sazba daně

21,00%

15,00%

Výše daně

14 455,64

0,00

Cena s DPH

v CZK

83 292,04

Projektant

Zpracovatel

Datum a podpis:

Razítko

Datum a podpis:

Razítko

Objednavatel

Zhotovitel

Datum a podpis:

Razítko

Datum a podpis:

Razítko

SOUPIS PRACÍ

Stavba:

Více a méněpráce PČR odsouhlasené

Objekt:

3a - ZL 3

Soupis:

73 - Obklady Sprchy

Místo:

Datum: 3. 12. 2020

Zadavatel:

Projektant:

Zhotovitel:

Zpracovatel:

PČ	Typ	Kód	Popis	MJ	Množství	J.cena [CZK]	Cena celkem [CZK]
Náklady soupisu celkem							68 836,40
D		PSV	Práce a dodávky PSV				68 836,40
D		771	Podlahy z dlaždic				1 316,70
1	K	771591241	Izolace těsnícími pásy vnitřní kout	kus	7,000	188,10	1 316,70
	W		10.NP				
	W		1+2+4		7,000		
	W		Součet		7,000		
D		781	Dokončovací práce - obklady				67 519,70
248	K	781131112	Izolace pod obklad nátěrem nebo stěrkou ve dvou vrstvách	m2	52,495	353,53	18 558,56
	W		10.NP				
	W		(1,65+1,25)*1*2 "RS1002"		5,800		
	W		(1,65+1,225)*0,5*2 "RS1005"		2,875		
	W		(1,2+1,05)*0,5*2 "1016"		2,250		
	W		9.NP-4.NP + 2.NP				
	W		((2,05+1,35)*0,5*2)*7 "917 a 918..."		23,800		
	W		2.NP				
	W		(2,2+1,7)*0,5*2 "253"		3,900		
	W		1.NP				
	W		(2,7*0,5)+(1,35+1,2+0,7+0,1+0,14+1,2+1,4+1,95)*0,5 "127, 128"		5,370		
	W		(1,5+1,6)*0,5*2 "R112"		3,100		
	W		1.PP				
	W		(1,25+1)*0,5*2 "S30"		2,250		
	W		(1,25+1,9)*0,5*2 "S53"		3,150		
	W		Součet		52,495		
249	K	781475111	Montáž obkladů vnitřních keramických hladkých do 22 ks/m2 lepených disperzním lepidlem nebo tmelem	m2	52,495	549,73	28 858,08
250	M	59761040	obklad keramický hladký přes 19 do 22ks/m2	m2	57,745	199,60	11 525,90
	W		52,495*1,1 "Přepočtené koeficientem množství"		57,745		
	W		Součet		57,745		
251	K	781477114	Příplatek k montáži obkladů vnitřních keramických hladkých za spárování tmelem dvousložkovým	m2	52,495	53,50	2 808,48
252	K	781477115	Příplatek k montáži obkladů vnitřních keramických hladkých za lepením lepidlem dvousložkovým	m2	52,495	53,50	2 808,48
2	K	781495115	Spárování vnitřních obkladů silikonem	m	32,500	36,53	1 187,23
	W		Silikon vnitřní rohy u obkladu				
	W		10.NP				
	W		(4+4+4)*0,5+0,5 "RS1002"		6,500		
	W		9.NP - 5.NP				
	W		4*0,5*5		10,000		
	W		4.NP				
	W		4*0,5		2,000		
	W		2.NP				
	W		(4+4)*0,5		4,000		
	W		1.NP				
	W		(5+7)*0,5		6,000		
	W		1.PP				
	W		(4+4)*0,5		4,000		
	W		Součet		32,500		
257	K	781495211	Čištění vnitřních ploch stěn po provedení obkladu chemickými prostředky	m2	52,495	21,57	1 132,32
258	K	998781103	Přesun hmot tonážní pro obklady keramické v objektech v do 24 m	t	0,942	588,45	554,32
259	K	998781181	Příplatek k přesunu hmot tonážní 781 prováděný bez použití mechanizace	t	0,188	459,20	86,33
	W		0,942*0,2 "Přepočtené koeficientem množství"		0,188		
	W		Součet		0,188		

KRYCÍ LIST SOUPISU PRACÍ

Stavba:

Více a méněpráce PČR odsouhlasené

Objekt:

3a - ZL 3

Soupis:

74 - Pohledy v místnosti s pisoáry

KSO:

Místo:

Zadavatel:

Zhotovitel:

Projektant:

Zpracovatel:

Poznámka:

CC-CZ:

Datum:

3. 12. 2020

IČ:

DIČ:

IČ:

DIČ:

IČ:

DIČ:

IČ:

DIČ:

Cena bez DPH

18 684,42

DPH základní
snížená

Základ daně
18 684,42
0,00

Sazba daně
21,00%
15,00%

Výše daně
3 923,73
0,00

Cena s DPH

v CZK

22 608,15

Projektant

Zpracovatel

Datum a podpis:

Razítko

Datum a podpis:

Razítko

Objednavatel

Zhotovitel

Datum a podpis:

Razítko

Datum a podpis:

Razítko

SOUPIS PRACÍ

Stavba:

Více a méněpráce PČR odsouhlasené

Objekt:

3a - ZL 3

Soupis:

74 - Podhledy v místnosti s pisoáry

Místo:

Datum: 3. 12. 2020

Zadavatel:

Projektant:

Zhotovitel:

Zpracovatel:

PČ	Typ	Kód	Popis	MJ	Množství	J.cena [CZK]	Cena celkem [CZK]
Náklady soupisu celkem							18 684,42
D	PSV		Práce a dodávky PSV				18 684,42
D	763		Konstrukce suché výstavby				18 684,42
115	K	763431011	Montáž minerálního podhledu s vyjímatelnými panely vel. do 0,36 m2 na zavěšený polozapuštěný rošt	m2	15,680	475,00	7 448,00
	W		Místnost s pisoáry 9 - 4.NP + 2.NP				
	W		1,4*(1,7-0,4)*7 "921..."		12,740		
	W		1,4*0,3*7 "čelo"		2,940		
	W		Součet		15,680		
1	M	59036501	deska podhledová minerální polodrážka jemně texturovaná bez perforace bílá 600x600mm	m2	18,816	392,40	7 383,40
	W		15,68*1,2		18,816		
	W		Součet		18,816		
118	K	763431201	Napojení minerálního podhledu na stěnu obvodovou lištou	m	37,800	99,00	3 742,20
	W		Místnost s pisoáry 9 - 4.NP + 2.NP				
	W		(1,4+(1,7-0,4))*2*7 "921..."		37,800		
	W		Součet		37,800		
119	K	998763303	Přesun hmot tonážní pro sádkartonové konstrukce v objektech v do 24 m	t	0,093	1 060,00	98,58
	W		0,116*0,8		0,093		
	W		Součet		0,093		
120	K	998763381	Příplatek k přesunu hmot tonážní 763 SDK prováděný bez použití mechanizace	t	0,023	532,00	12,24
	W		0,116*0,2 "Přepočtené koeficientem množství"		0,023		
	W		Součet		0,023		

KRYCÍ LIST SOUPISU PRACÍ

Stavba:

Více a méněpráce PČR odsouhlasené

Objekt:

3a - ZL 3

Soupis:

75 - Kastlík požární vody

KSO:

Místo:

CC-CZ:

Datum:

3. 12. 2020

Zadavatel:

IČ:

DIČ:

Zhotovitel:

IČ:

DIČ:

Projektant:

IČ:

DIČ:

Zpracovatel:

IČ:

DIČ:

Poznámka:

Cena bez DPH				20 874,88
		Základ daně	Sazba daně	Výše daně
DPH základní		20 874,88	21,00%	4 383,72
snížená		0,00	15,00%	0,00
Cena s DPH		v	CZK	25 258,60

Projektant

Zpracovatel

Datum a podpis: _____

Razítko _____

Datum a podpis: _____

Razítko _____

Objednavatel

Zhotovitel

Datum a podpis: _____

Razítko _____

Datum a podpis: _____

Razítko _____

SOUPIS PRACÍ

Stavba:

Více a méněpráce PČR odsouhlasené

Objekt:

3a - ZL 3

Soupis:

75 - Kastlík požární vody

Místo:

Datum: 3. 12. 2020

Zadavatel:

Projektant:

Zhotovitel:

Zpracovatel:

PČ	Typ	Kód	Popis	MJ	Množství	J.cena [CZK]	Cena celkem [CZK]
Náklady soupisu celkem							20 874,88
0		PSV	Práce a dodávky PSV				20 874,88
0		763	Konstrukce suché výstavby				20 874,88
1	K	763164535	SDK obklad kci tvaru L š do 0,8 m desky 1xDF 12,5	m	30,000	499,50	14 985,00
	W		3*10		30,000		
	W		Součet		30,000		
89	K	763111772	Příplatek k SDK příčce za rovinnost kvality Q4	m2	13,500	415,00	5 602,50
	W		30*0,45		13,500		
	W		Součet		13,500		
119	K	998763303	Přesun hmot tonážní pro sádrokartonové konstrukce v objektech v do 24 m	t	0,241	1 060,00	255,46
	W		0,301*0,8		0,241		
	W		Součet		0,241		
120	K	998763381	Příplatek k přesunu hmot tonážní 763 SDK prováděný bez použití mechanizace	t	0,060	532,00	31,92
	W		0,301*0,2 *Přepočtené koeficientem množství		0,060		
	W		Součet		0,060		

KRYCÍ LIST SOUPISU PRACÍ

Stavba:

Více a méněpráce PČR odsouhlasené

Objekt:

3a - ZL 3

Soupis:

79 - Silnoproud II.

Úroveň 3:

79.1 - Hlavní přívod z 1.NP do 1.PP + 1.NP a 2.NP data do serveru

KSO:

Místo:

Zadavatel:

Zhotovitel:

Projektant:

Zpracovatel:

Poznámka:

CC-CZ:

Datum:

3. 12. 2020

IČ:

DIČ:

IČ:

DIČ:

IČ:

DIČ:

IČ:

DIČ:

Cena bez DPH

63 635,18

DPH základní
snížená

Základ daně

63 635,18

0,00

Sazba daně

21,00%

15,00%

Výše daně

13 363,39

0,00

Cena s DPH

v CZK

76 998,57

Projektant

Zpracovatel

Datum a podpis:

Razítko

Datum a podpis:

Razítko

Objednavatel

Zhotovitel

Datum a podpis:

Razítko

Datum a podpis:

Razítko

SOUPIS PRACÍ

Stavba:

Více a méněpráce PČR odsouhlasené

Objekt:

3a - ZL 3

Soupis:

79 - Silnoproud II.

Úroveň 3:

79.1 - Hlavní přívod z 1.NP do 1.PP + 1.NP a 2.NP data do serveru

Místo:

Datum: 3. 12. 2020

Zadavatel:

Projektant:

Zhotovitel:

Zpracovatel:

PČ	Typ	Kód	Popis	MJ	Množství	J.cena [CZK]	Cena celkem [CZK]
Náklady soupisu celkem							63 635,18
D	D1		Popis položky				53 830,70
201	K	FV991502	Kabelový žlab perf., pozink. 125/50mm vč. víka a podpěrek	m	20,000	209,61	4 192,20
202	K	FV991504	Kabelový žlab perf., pozink. 250/50mm vč. víka a podpěrek	m	40,000	227,61	9 104,40
203	K	FV991506	Kabel. žlab perf., pozink. 500/100mm vč. víka bez podpěrek	m	50,000	244,71	12 235,50
93	K	zlab 3	Kabelový žlab perf., pozink. 125/50 vč. víka a podpěrek	ks	10,000	225,69	2 256,90
94	K	zlab 5	Kabelový žlab perf., pozink. 250/50mm vč. víka a podpěrek	ks	20,000	402,21	8 044,20
95	K	zlab 7	Kabelový žlab perf., pozink. 500/100mm vč. víka a podpěrek	ks	25,000	719,90	17 997,50
D	HZS		Hodinové zúčtovací sazby				9 804,48
289	K	HZS1291	Hodinová zúčtovací sazba pomocný stavební dělník /provedení vybourání otvorů 12ks = 12h pro kabelovou trasu/	hod	12,000	380,86	4 570,32
291	K	HZS1301	Hodinová zúčtovací sazba zedník /zazdění otvorů pro kabelovou trasu 12ks x 1h = 12h/	hod	12,000	436,18	5 234,16

KRYCÍ LIST SOUPISU PRACÍ

Stavba:

Více a méněpráce PČR odsouhlasené

Objekt:

3a - ZL 3

Soupis:

79 - Silnoproud II.

Úroveň 3:

79.2 - Změna pozice zásuvek v kuchyňkách 2.NP až 9.NP

KSO:

Místo:

Zadavatel:

Zhotovitel:

Projektant:

Zpracovatel:

Poznámka:

CC-CZ:

Datum:

3. 12. 2020

IČ:

DIČ:

IČ:

DIČ:

IČ:

DIČ:

IČ:

DIČ:

Cena bez DPH

10 156,85

DPH základní
snižená

Základ daně
10 156,85
0,00

Sazba daně
21,00%
15,00%

Výše daně
2 132,94
0,00

Cena s DPH

v CZK

12 289,79

Projektant

Zpracovatel

Datum a podpis:

Razítko

Datum a podpis:

Razítko

Objednavatel

Zhotovitel

Datum a podpis:

Razítko

Datum a podpis:

Razítko

SOUPIS PRACÍ

Stavba:

Více a méněpráce PČR odsouhlasené

Objekt:

3a - ZL 3

Soupis:

79 - Silnoproud II.

Úroveň 3:

79.2 - Změna pozice zásuvek v kuchyňkách 2.NP až 9.NP

Místo:

Datum: 3. 12. 2020

Zadavatel:

Projektant:

Zhotovitel:

Zpracovatel:

PČ	Typ	Kód	Popis	MJ	Množství	J.cena [CZK]	Cena celkem [CZK]
Náklady soupisu celkem							10 156,85
D	D1		Popis položky				4 089,17
223	K	FV995055	CYKY 750V 3 x 2,5 uložený pod omítkou	m	88,000	29,61	2 605,68
110	K	KEc-CYKY 3 X 2,	CYKY 3 X 2,50	km	0,088	16 857,85	1 483,49
D	HZS		Hodinové zúčtovací sazby				6 067,68
297	K	HZS2171	Hodinová zúčtovací sazba sádrokartonář /vykroužení nových zásuvek + zaslepení děr po protažení nových kabelů + přetmelení a přebroušení 8kuchyněk po 1,5h = 12h/	hod	12,000	505,64	6 067,68

KRYCÍ LIST SOUPISU PRACÍ

Stavba:

Více a méněpráce PČR odsouhlasené

Objekt:

3a - ZL 3

Soupis:

79 - Silnoproud II.

Úroveň 3:

79.3 - Změna MFC 6.NP a 7.NP + doplnění dat v 4.NP

KSO:

Místo:

CC-CZ:

Datum:

3. 12. 2020

Zadavatel:

IČ:

DIČ:

Zhotovitel:

IČ:

DIČ:

Projektant:

IČ:

DIČ:

Zpracovatel:

IČ:

DIČ:

Poznámka:

Cena bez DPH

15 642,70

	Základ daně	Sazba daně	Výše daně
DPH základní	15 642,70	21,00%	3 284,97
DPH snížená	0,00	15,00%	0,00

Cena s DPH

v CZK

18 927,67

Projektant

Zpracovatel

Datum a podpis:

Razítko

Datum a podpis:

Razítko

Objednavatel

Zhotovitel

Datum a podpis:

Razítko

Datum a podpis:

Razítko

SOUPIS PRACÍ

Stavba:

Více a méněpráce PČR odsouhlasené

Objekt:

3a - ZL 3

Soupis:

79 - Silnoproud II.

Úroveň 3:

79.3 - Změna MFC 6.NP a 7.NP + doplnění dat v 4.NP

Místo:

Datum: 3. 12. 2020

Zadavatel:

Projektant:

Zhotovitel:

Zpracovatel:

PČ	Typ	Kód	Popis	MJ	Množství	J.cena [CZK]	Cena celkem [CZK]
Náklady soupisu celkem							15 642,70
D	D8		SLP rozvody po patrech – 4.NP				15 642,70
D	D2		LAN, CAT6A, komponenty opt. a metal. strukturované kabeláže				15 642,70
167	K	201.6	Montáž dvojzásuvky 2xRJ45 CAT6A 5.NP	ks	5,000	58,00	290,00
168	K	202.6	Dvojzásuvka 2xRJ45 CAT6A modulární pro keystone (dodávka) 5.NP včetně rámečku	ks	5,000	169,00	845,00
169	K	203.6	Samořezný modul keystone CAT6A STP RJ45 pro dvojzásuvku	ks	10,000	97,00	970,00
170	K	204.6	Ukončení LAN kabelu 5.NP	ks	20,000	44,00	880,00
171	K	205.6	Certifikační měření LAN kabelu Category 6A metodou Permanent Link a Channel Link včetně vyhotovení protokolu pro udělení certifikované systémové záruky 4.NP	ks	10,000	60,00	600,00
172	K	206.6	Kabel F/FTP CAT6A - dodávka 4.NP	m	385,000	10,58	4 073,30
173	K	207.6	Instalace kabelu F/FTP CAT6A 4.NP	m	385,000	18,48	7 114,80
174	K	208.6	Krabice instalační pod omítku vč lůžka, do krabice podlahové 5.NP	ks	5,000	173,92	869,60

KRYCÍ LIST SOUPISU PRACÍ

Stavba:

Více a méněpráce PČR odsouhlasené

Objekt:

3a - ZL 3

Soupis:

80 - Parapety

KSO:

Místo:

CC-CZ:

Datum:

3. 12. 2020

Zadavatel:

IČ:

DIČ:

Zhotovitel:

IČ:

DIČ:

Projektant:

IČ:

DIČ:

Zpracovatel:

IČ:

DIČ:

Poznámka:

Cena bez DPH

1 984,57

DPH základní
snížená

Základ daně

1 984,57

0,00

Sazba daně

21,00%

15,00%

Výše daně

416,76

0,00

Cena s DPH

v CZK

2 401,33

Projektant

Zpracovatel

Datum a podpis:

Razítko

Datum a podpis:

Razítko

Objednavatel

Zhotovitel

Datum a podpis:

Razítko

Datum a podpis:

Razítko

SOUPIS PRACÍ

Stavba: Více a méněpráce PČR odsouhlasené
 Objekt: 3a - ZL 3
 Soupis: **80 - Parapety**

Místo: Datum: 3. 12. 2020
 Zadavatel: Projektant:
 Zhotovitel: Zpracovatel:

PČ	Typ	Kód	Popis	MJ	Množství	J.cena [CZK]	Cena celkem [CZK]
Náklady soupisu celkem							1 984,57
D		HSV	Práce a dodávky HSV				614,19
D		6	Úpravy povrchů, podlahy a osazování výplní				590,40
1	K	619995001	Začištění omítek kolem oken, dveří, podlah nebo obkladů	m	4,000	147,60	590,40
D		997	Přesun sutě				20,57
31	K	997013157	Vnitrostaveništní doprava suti a vybouraných hmot pro budovy v do 24 m s omezením mechanizace	t	0,018	435,35	7,84
	W		0,022*0,8 "Přepočtené koeficientem množství		0,018		
	W		Součet		0,018		
32	K	997013217	Vnitrostaveništní doprava suti a vybouraných hmot pro budovy v do 24 m ručně	t	0,004	718,26	2,87
	W		0,022*0,2 "Přepočtené koeficientem množství		0,004		
	W		Součet		0,004		
33	K	997013219	Příplatek k vnitrostaveništní dopravě suti a vybouraných hmot za zvětšenou dopravu suti ZKD 10 m	t	0,044	18,13	0,80
	W		0,022*2 "Přepočtené koeficientem množství		0,044		
	W		Součet		0,044		
2	K	997013509	Příplatek k odvozu suti a vybouraných hmot na skládku ZKD 1 km přes 1 km	t	0,220	9,18	2,02
	W		10*0,022		0,220		
	W		Součet		0,220		
34	K	997013511	Odvoz suti a vybouraných hmot z meziskládky na skládku do 1 km s naložením a se složením	t	0,022	120,20	2,64
35	K	997013831.R01	Poplatek za uložení na skládce (skládkovné) stavebního odpadu smíšeného kód odpadu 170 904	t	0,022	200,00	4,40
D		998	Přesun hmot				3,22
61	K	998017003	Přesun hmot s omezením mechanizace pro budovy v do 24 m	t	0,005	489,74	2,45
	W		0,006*0,8 "Přepočtené koeficientem množství		0,005		
	W		Součet		0,005		
62	K	998018003	Přesun hmot ruční pro budovy v do 24 m	t	0,001	771,40	0,77
	W		0,006*0,2 "Přepočtené koeficientem množství		0,001		
	W		Součet		0,001		
D		PSV	Práce a dodávky PSV				1 370,38
D		766	Konstrukce truhlářské				1 320,48
3	K	766694113	Montáž parapetních desek dřevěných nebo plastových šířky do 30 cm délky do 2,6 m	kus	2,000	228,60	457,20
4	M	61144400	parapet plastový vnitřní komůrkový 180x20x1000mm	m	4,000	214,20	856,80
177	K	998766103	Přesun hmot tonážní pro konstrukce truhlářské v objektech v do 24 m	t	0,004	1 036,20	4,14
178	K	998766181	Příplatek k přesunu hmot tonážní 766 prováděný bez použití mechanizace	t	0,004	584,07	2,34
D		781	Dokončovací práce - obklady				49,90
5	K	781473810	Demontáž obkladů z obkladaček keramických lepených	m2	0,800	62,37	49,90
	W		0,2*2*2 "1.NP a 2.NP"		0,800		
	W		Součet		0,800		

KRYCÍ LIST SOUPISU PRACÍ

Stavba:

Více a méněpráce PČR odsouhlasené

Objekt:

3a - ZL 3

Soupis:

81 - Dveře CP

KSO:

Místo:

Zadavatel:

Zhotovitel:

Projektant:

Zpracovatel:

Poznámka:

CC-CZ:

Datum:

3. 12. 2020

IČ:

DIČ:

IČ:

DIČ:

IČ:

DIČ:

IČ:

DIČ:

Cena bez DPH

297 748,93

DPH základní
snížená

Základ daně
297 748,93
0,00

Sazba daně
21,00%
15,00%

Výše daně
62 527,28
0,00

Cena s DPH

v CZK

360 276,21

Projektant

Zpracovatel

Datum a podpis:

Razítko

Datum a podpis:

Razítko

Objednavatel

Zhotovitel

Datum a podpis:

Razítko

Datum a podpis:

Razítko

SOUPIS PRACÍ

Stavba:

Více a méněpráce PČR odsouhlasené

Objekt:

3a - ZL 3

Soupis:

81 - Dveře CP

Místo:

Datum: 3. 12. 2020

Zadavatel:

Projektant:

Zhotovitel:

Zpracovatel:

PČ	Typ	Kód	Popis	MJ	Množství	J.cena [CZK]	Cena celkem [CZK]
Náklady soupisu celkem							297 748,93
D	HSV		Práce a dodávky HSV				63 569,41
D	3		Svislé a kompletní konstrukce				22 371,62
1	K	311272331	Zdivo z pórobetonových tvárnic hladkých přes P2 do P4 přes 450 do 600 kg/m3 na tenkovrstvou maltu tl 375 mm	m2	11,748	1 638,00	19 243,22
	W		((2,7*3,7)-(1,96*2,1))*2		11,748		
	W		Součet		11,748		
2	K	317142438	Překlad nenosný pórobetonový š 125 mm v do 250 mm na tenkovrstvou maltu tl do 2500 mm	kus	4,000	782,10	3 128,40
D	6		Úpravy povrchů, podlahy a osazování výplní				34 315,87
23	K	612142001	Potažení vnitřních stěn sklovláknitým pletivem vtačeným do tenkovrstvé hmoty	m2	11,748	200,22	2 352,18
24	K	612311141	Vápenná omítka štuková dvouvrstvá vnitřních stěn nanášená ručně	m2	11,748	287,07	3 372,50
5	K	619995001	Začištění omítek kolem oken, dveří, podlah nebo obkladů	m	16,360	147,60	2 414,74
	W		(1,96+2,13)*2*2		16,360		
	W		Součet		16,360		
6	K	622142001	Potažení vnějších stěn sklovláknitým pletivem vtačeným do tenkovrstvé hmoty	m2	11,748	171,46	2 014,31
28	K	622143003	Montáž omítkových plastových nebo pozinkovaných rohových profilů s tkaninou	m	12,320	38,22	470,87
	W		(2,1*2+1,96)*2		12,320		
	W		Součet		12,320		
8	M	63127416	profil rohový PVC 23x23mm s výztužnou tkaninou š 100mm pro ETICS	m	14,230	24,30	345,79
	W		12,32*1,1		13,552		
	W		Součet		13,552		
	W		13,552*1,05 'Přepočtené koeficientem množství		14,230		
9	K	622143004	Montáž omítkových samolepících začišťovacích profilů pro spojení s okenním rámem	m	24,000	30,02	720,48
	W		(1,8+2,8+1,8)*2+2,8*2+2,8*2		24,000		
	W		Součet		24,000		
10	M	28342205	profil začišťovací PVC 6mm s výztužnou tkaninou pro ostění ETICS	m	14,230	26,46	376,53
	W		(2,1*2+1,96)*2*1,1		13,552		
	W		Součet		13,552		
	W		13,552*1,05 'Přepočtené koeficientem množství		14,230		
11	M	59051510	profil začišťovací s okapnicí PVC s výztužnou tkaninou pro nadpraží ETICS	m	4,528	29,70	134,48
	W		1,96*2*1,1		4,312		
	W		Součet		4,312		
	W		4,312*1,05 'Přepočtené koeficientem množství		4,528		
12	K	622221031	Montáž kontaktního zateplení vnějších stěn lepením a mechanickým kotvením desek z minerální vlny s podélnou orientací vláken tl do 160 mm	m2	11,748	584,76	6 869,76
13	M	63151538	deska tepelně izolační minerální kontaktních fasád podélné vlákno λ=0,036 tl 160mm	m2	13,181	588,60	7 758,34
	W		11,748*1,1		12,923		
	W		Součet		12,923		
	W		12,923*1,02 'Přepočtené koeficientem množství		13,181		
14	K	622222001	Montáž kontaktního zateplení vnějšího ostění, nadpraží nebo parapetu hl. špalety do 200 mm lepením desek z minerální vlny tl do 40 mm	m	12,320	158,75	1 955,80
	W		(2,1*2+1,96)*2		12,320		
	W		Součet		12,320		
15	M	63151518	deska tepelně izolační minerální kontaktních fasád podélné vlákno λ=0,036 tl 40mm	m2	2,846	166,50	473,86

PČ	Typ	Kód	Popis	MJ	Množství	J.cena [CZK]	Cena celkem [CZK]
	W		(2,1*2+1,96)*2*0,2*1,05		2,587		
	W		Součet		2,587		
	W		2,587*1,1 'Přepočtené koeficientem množství		2,846		
16	K	622251105	Příplatek k cenám kontaktního zateplení stěn za použití tepelněizolačních zátek z minerální vlny	m2	11,748	21,32	250,47
17	K	623521011	Tenkovrstvá silikátová zrnitá omítka tl. 1,5 mm včetně penetrace vnějších pilířů nebo sloupů	m2	14,458	266,84	3 857,97
	W		11,748+2,846/1,05		14,458		
	W		Součet		14,458		
18	K	629991011	Zakrytí výplní otvorů a svislých ploch fólií přilepenou lepící páskou	m2	8,232	29,79	245,23
	W		1,96*2,1*2		8,232		
	W		Součet		8,232		
19	K	629999011	Příplatek k úpravám povrchů za provádění styku dvou barev nebo struktur na fasádě	m	20,200	34,78	702,56
	W		(3,7*2+2,7)*2		20,200		
	W		Součet		20,200		
D	9		Ostatní konstrukce a práce, bourání				2 859,14
20	K	968082018	Vybourání plastových rámu oken včetně křidel plochy přes 4 m2	m2	19,980	143,10	2 859,14
	W		2,7*3,7*2		19,980		
	W		Součet		19,980		
D	997		Přesun sutě				2 034,10
31	K	997013157	Vnitrostaveništní doprava suti a vybouraných hmot pro budovy v do 24 m s omezením mechanizace	t	0,687	778,18	534,61
	W		0,859*0,8 "Přepočtené koeficientem množství		0,687		
	W		Součet		0,687		
32	K	997013217	Vnitrostaveništní doprava suti a vybouraných hmot pro budovy v do 24 m ručně	t	0,172	1 283,62	220,78
	W		0,859*0,2 "Přepočtené koeficientem množství		0,172		
	W		Součet		0,172		
33	K	997013219	Příplatek k vnitrostaveništní dopravě suti a vybouraných hmot za zvětšenou dopravu suti ZKD 10 m	t	1,718	32,40	55,66
	W		0,859*2 "Přepočtené koeficientem množství		1,718		
	W		Součet		1,718		
21	K	997013509	Příplatek k odvozu suti a vybouraných hmot na skládku ZKD 1 km přes 1 km	t	8,590	9,18	78,86
	W		10*0,859		8,590		
	W		Součet		8,590		
22	K	997013813	Poplatek za uložení na skládce (skládkovné) stavebního odpadu z plastických hmot kód odpadu 17 02 03	t	0,859	1 332,00	1 144,19
D	998		Přesun hmot				1 988,68
61	K	998017003	Přesun hmot s omezením mechanizace pro budovy v do 24 m	t	2,914	489,74	1 427,10
	W		3,642*0,8 "Přepočtené koeficientem množství		2,914		
	W		Součet		2,914		
62	K	998018003	Přesun hmot ruční pro budovy v do 24 m	t	0,728	771,40	561,58
	W		3,642*0,2 "Přepočtené koeficientem množství		0,728		
	W		Součet		0,728		
D	PSV		Práce a dodávky PSV				234 179,52
D	766		Konstrukce truhlářské				1 436,00
23	K	766629651	Montáž těsnění přípojovací spáry ostění nebo nadpraží těsnící fólií	m	12,320	71,91	885,93
	W		(2,1*2+1,96)*2		12,320		
	W		Součet		12,320		
24	M	28355025	fólie těsnící š 90mm pro vnitřní parotěsnou přípojovací spáru otvorových výplní	m	14,907	36,90	550,07
	W		12,32*1,1		13,552		
	W		Součet		13,552		
	W		13,552*1,1 'Přepočtené koeficientem množství		14,907		
D	767		Konstrukce zámečnické				232 156,12
25	K	767640221	Montáž dveří hliníkových vchodových dvoukřídlových bez nadsvětliku	kus	2,000	8 155,00	16 310,00
26	M	55341326	dveře dvoukřídle D31 hliníkové 1960x2130mm	kus	2,000	107 776,00	215 552,00
27	K	998767103	Přesun hmot tonážní pro zámečnické konstrukce v objektech v do 24 m	t	0,172	1 206,00	207,43
28	K	998767181	Příplatek k přesunu hmot tonážní 767 prováděný bez použití mechanizace	t	0,172	504,00	86,69
D	784		Dokončovací práce - malby a tapety				587,40
283	K	784181121	Hlubková jednonásobná penetrace podkladu v místnostech výšky do 3,80 m	m2	11,748	12,00	140,98

PČ	Typ	Kód	Popis	MJ	Množství	J.cena [CZK]	Cena celkem [CZK]
284	K	784211131	Dvojnásobné bílé malby ze směsí za mokra minimálně otěruvzdorných v místnostech do 3,80 m	m2	11,748	38,00	446,42

KRYCÍ LIST SOUPISU PRACÍ

Stavba:

Více a méněpráce PČR odsouhlasené

Objekt:

3a - ZL 3

Soupis:

82 - Akustické příčky 1.NP

KSO:

Místo:

Zadavatel:

Zhotovitel:

Projektant:

Zpracovatel:

Poznámka:

CC-CZ:

Datum:

3. 12. 2020

IČ:

DIČ:

IČ:

DIČ:

IČ:

DIČ:

IČ:

DIČ:

Cena bez DPH				117 057,27
	Základ daně	Sazba daně		Výše daně
DPH základní	117 057,27	21,00%		24 582,03
snížená	0,00	15,00%		0,00
Cena s DPH		v CZK		141 639,30

Projektant

Zpracovatel

Datum a podpis:

Razítko

Datum a podpis:

Razítko

Objednavatel

Zhotovitel

Datum a podpis:

Razítko

Datum a podpis:

Razítko

SOUPIS PRACÍ

Stavba: Více a méněpráce PČR odsouhlasené

Objekt: 3a - ZL 3

Soupis: **82 - Akustické příčky 1.NP**

Místo: Datum: 3. 12. 2020

Zadavatel: Projektant:

Zhotovitel: Zpracovatel:

PČ	Typ	Kód	Popis	MJ	Množství	J.cena [CZK]	Cena celkem [CZK]
Náklady soupisu celkem							117 057,27
D		PSV	Práce a dodávky PSV				117 057,27
D		763	Konstrukce suché výstavby				117 057,27
1	K	763111761	Příplatek k SDK příčce s jednoduchou nosnou konstrukcí za zahuštění profilů na vzdálenost 31 mm	m2	2,250	138,60	311,85
	W		2,5*0,9		2,250		
	W		Součet		2,250		
2	K	763114249.R	SDK příčka akustická tl 150 mm profil CW+UW 75 desky 3xakustická 12,5	m2	31,570	3 614,00	114 093,98
	W		31,57		31,570		
	W		Součet		31,570		
119	K	998763303	Přesun hmot tonážní pro sádkartónové konstrukce v objektech v do 24 m	t	2,273	1 060,00	2 409,38
120	K	998763381	Příplatek k přesunu hmot tonážní 763 SDK prováděný bez použití mechanizace	t	0,455	532,00	242,06
	W		2,273*0,2 "Přepočtené koeficientem množství		0,455		
	W		Součet		0,455		

KRYCÍ LIST SOUPISU PRACÍ

Stavba:

Více a méněpráce PČR odsouhlasené

Objekt:

3a - ZL 3

Soupis:

83 - Pohled 4.NP

KSO:

Místo:

Zadavatel:

Zhotovitel:

Projektant:

Zpracovatel:

Poznámka:

CC-CZ:

Datum:

3. 12. 2020

IČ:

DIČ:

IČ:

DIČ:

IČ:

DIČ:

IČ:

DIČ:

Cena bez DPH				136 266,22
	Základ daně		Sazba daně	Výše daně
DPH základní	136 266,22		21,00%	28 615,91
snížená	0,00		15,00%	0,00
Cena s DPH		v CZK		164 882,13

Projektant

Zpracovatel

Datum a podpis:

Razítko

Datum a podpis:

Razítko

Objednavatel

Zhotovitel

Datum a podpis:

Razítko

Datum a podpis:

Razítko

SOUPIS PRACÍ

Stavba:

Více a méněpráce PČR odsouhlasené

Objekt:

3a - ZL 3

Soupis:

83 - Podhled 4.NP

Místo:

Datum: 3. 12. 2020

Zadavatel:

Projektant:

Zhotovitel:

Zpracovatel:

PČ	Typ	Kód	Popis	MJ	Množství	J.cena [CZK]	Cena celkem [CZK]
Náklady soupisu celkem							136 266,22
D	PSV		Práce a dodávky PSV				136 266,22
D	763		Konstrukce suché výstavby				136 266,22
2	K	763431012	Montáž minerálního podhledu s vyjímatelnými panely vel. do 0,72 m2 na zavěšený polozapuštěný rošt	m2	83,220	495,90	41 268,80
	W		2,4*7,8 "R401"		18,720		
	W		4,2*2,4*2 "R403, R404"		20,160		
	W		4*1,2 "416"		4,800		
	W		((17*0,6+0,4)*1,2+((12*0,6)+1,2)+((19-3,85)+1,2)*2 "R405"		39,540		
	W		Součet		83,220		
3	M	59036045	panel akustický viditelný zapuštěný rošt bílá rastr š 24mm tl 20mm	m2	91,750	882,90	81 006,08
	W		83,22*1,05		87,381		
	W		Součet		87,381		
	W		87,381*1,05 'Přepočtené koeficientem množství		91,750		
118	K	763431201	Napojení minerálního podhledu na stěnu obvodovou lištou	m	130,300	99,00	12 899,70
	W		(2,4+7,8)*2 "R401"		20,400		
	W		(4,2+2,4)*2*2 "R403, R404"		26,400		
	W		(4+1,2)*2 "416"		10,400		
	W		((17*0,6+0,4)+1,2)*2+((12*0,6)+1,2)*2+((19-3,85)+1,2)*2 "R405"		73,100		
	W		Součet		130,300		
119	K	998763303	Přesun hmot tonážní pro sádkartonové konstrukce v objektech v do 24 m	t	0,936	1 060,00	992,16
120	K	998763381	Příplatek k přesunu hmot tonážní 763 SDK prováděný bez použití mechanizace	t	0,187	532,00	99,48
	W		0,936*0,2 "Přepočtené koeficientem množství		0,187		
	W		Součet		0,187		

KRYCÍ LIST SOUPISU PRACÍ

Stavba:

Více a méněpráce PČR odsouhlasené

Objekt:

3a - ZL 3

Soupis:

85. - Svitidla

Úroveň 3:

85. a - Odpočet svítidel z položkového rozpočtu

KSO:

Místo:

Zadavatel:

Zhotovitel:

Projektant:

Zpracovatel:

Poznámka:

CC-CZ:

Datum:

3. 12. 2020

IČ:

DIČ:

IČ:

DIČ:

IČ:

DIČ:

IČ:

DIČ:

Cena bez DPH

-430 324,25

DPH základní
snížená

Základ daně
-430 324,25
0,00

Sazba daně
21,00%
15,00%

Výše daně
-90 368,09
0,00

Cena s DPH

v CZK

-520 692,34

Projektant

Zpracovatel

Datum a podpis:

Razítko

Datum a podpis:

Razítko

Objednavatel

Zhotovitel

Datum a podpis:

Razítko

Datum a podpis:

Razítko

SOUPIS PRACÍ

Stavba:

Více a méněpráce PČR odsouhlasené

Objekt:

3a - ZL 3

Soupis:

85. - Svítidla

Úroveň 3:

85. a - Odpočet svítidel z položkového rozpočtu

Místo:

Datum: 3. 12. 2020

Zadavatel:

Projektant:

Zhotovitel:

Zpracovatel:

PČ	Typ	Kód	Popis	MJ	Množství	J.cena [CZK]	Cena celkem [CZK]
Náklady soupisu celkem							-430 324,25
D	D1		Dodávka svítidel- BARVA SVĚTLA 4000 k BÍLÁ				-430 324,25
1	K	Pol43	A-LED technické přisazené lineární IP66 34W 4400lm 4000K CRI80	ks	-20,000	749,80	-14 996,00
2	K	Pol44	B-nAex přisazené nevýbušné lineární IP66 3x26W	ks	-2,000	1 898,65	-3 797,30
3	K	Pol45	C1- LED přisazené svítidlo kruhové IP65 24W 2500lm 4000K CRI80	ks	35,000	557,75	19 521,25
4	K	Pol46	C2- LED přisazené svítidlo kruhové IP65 18W 1800lm 4000K CRI80	ks	-19,000	546,25	-10 378,75
5	K	Pol47	C3-LED přisazené svítidlo kruhové IP65 15W 1450lm 4000K CRI80	ks	-46,000	523,25	-24 069,50
6	K	Pol48	D-LED přisazené svítidlo lineární 33W 3600lm 4000K CRI80	ks	-80,000	1 576,65	-126 132,00
7	K	Pol49	D1-LED přisazené asymetrické svítidlo lineární 25W 3450lm 4000K CRI80	ks	-2,000	1 576,65	-3 153,30
8	K	Pol50	E-LED vestavné do podhledů čtvercové IP44 18W 1560lm 4000K CRI90	ks	-172,000	1 336,30	-229 843,60
9	K	Pol51	E1-LED přisazené čtvercové IP44 18W 1390lm 4000K CRI90	ks	-19,000	1 738,80	-33 037,20
10	K	Pol52	F1-LED vestavné do kazet. Stropu čtvercové 60/60 33Wpro M600 3600lm 4000K	ks	-15,000	707,25	-10 608,75
11	K	Pol53	F2-LED přisazené svítidlo čtvercové 33W + přísl. 3600lm 4000K	ks	-43,000	1 038,45	-44 653,35
12	K	Pol54	F2d-LED přisazené svítidlo čtvercové 33W stmívatelné DALI 3600lm 4000K	ks	-12,000	1 489,25	-17 871,00
13	K	Pol55	F3-LED vestavné do pohledu SDK čtvercové 60/60 33W 3600lm 4000K	ks	13,000	937,25	12 184,25
14	K	Pol56	G-LED vestavné svítidlo kruhové IP44 14W 1390lm 4000K CRI90	ks	-7,000	1 059,15	-7 414,05
15	K	Pol57	LED -1m LED pásek WW 15W/m+Alprofil s čirým krytem IP65+napáječ	ks	-13,000	678,50	-8 820,50
16	K	Pol58	R-LED venkovní nástěnný reflektor IP66 29W 2500lm 4000K CRI90	ks	0,000	2 057,35	0,00
17	K	Pol59	S-přisaz. IP65II E27 zdroj LED 4000K 18W/2000lm	ks	1,000	419,75	419,75
18	K	Pol60	T-přisazený reflektor s vestavěným pohybovým čidlem IP44 50W	ks	0,000	1 082,15	0,00
19	K	Pol62	N1-LED nouzové vestavné pro CBS NO, area 4W	ks	19,000	1 592,75	30 262,25
20	K	Pol63	N2-LED nouzové vestavné pro CBS NO, kordor 4W	ks	-12,000	1 834,25	-22 011,00
21	K	Pol64	N3-LED nouzové vestavné asym. pro CBS NO, kordor 4W	ks	31,000	1 834,25	56 861,75
22	K	Pol65	N4-LED nouzové nástěnné pro CBS NO, EXIT	ks	0,000	1 630,70	0,00
23	K	Pol66	N6-LED nouzové přisazené pro CBS NO, area 5W	ks	4,000	1 803,20	7 212,80
24	K	Pol67	centrální bateriový systém nouzového osvětlení (CBS NO) s adresným monitoringem svítidel pro 15 světelných okruhů, doba zálohy 1 hodina, CBS-TE	ks	0,000	171 028,00	0,00
25	K	Pol68	nastavení a oživení systému CBS NO	soubor	0,000	17 250,00	0,00
26	K	Pol69	modul pro monitoring napětí v rozváděcích Bus-mains-monitoring BNW	ks	0,000	737,15	0,00
27	K	Pol70	řídící prvky DALI	ks	0,000	1 029,25	0,00

KRYCÍ LIST SOUPISU PRACÍ

Stavba:

Více a méněpráce PČR odsouhlasené

Objekt:

3a - ZL 3

Soupis:

85. - Svítidla

Úroveň 3:

85. b - Připočet svítidel dle nových dispozic SO 01

KSO:

Místo:

CC-CZ:

Datum:

3. 12. 2020

Zadavatel:

IČ:

DIČ:

Zhotovitel:

IČ:

DIČ:

Projektant:

IČ:

DIČ:

Zpracovatel:

IČ:

DIČ:

Poznámka:

Cena bez DPH

679 891,18

DPH základní
snížená

Základ daně
679 891,18
0,00

Sazba daně
21,00%
15,00%

Výše daně
142 777,15
0,00

Cena s DPH

v CZK

822 668,33

Projektant

Zpracovatel

Datum a podpis:

Razítko

Datum a podpis:

Razítko

Objednavatel

Zhotovitel

Datum a podpis:

Razítko

Datum a podpis:

Razítko

SOUPIS PRACÍ

Stavba:

Více a méněpráce PČR odsouhlasené

Objekt:

3a - ZL 3

Soupis:

85. - Svítidla

Úroveň 3:

85. b - Připočet svítidel dle nových dispozic SO 01

Místo:

Datum: 3. 12. 2020

Zadavatel:

Projektant:

Zhotovitel:

Zpracovatel:

PČ	Typ	Kód	Popis	MJ	Množství	J.cena [CZK]	Cena celkem [CZK]
Náklady soupisu celkem							679 891,18
D	D1		Popis položky				679 891,18
189	K	FV990502	Montáž zářivkového/LED svítidla	ks	49,000	373,77	18 314,73
190	M	C4	vestavěné kruhové LED 18W -DL22	ks	25,000	653,10	16 327,50
191	M	C5	vestavěné kruhové Pipes RVS 89F65st	ks	3,000	1 627,50	4 882,50
192	M	D1 DIM	DALI závěsné svítidlo LED lineární 72W direct - OFFICE Line	ks	4,000	5 124,00	20 496,00
218	M	D1.1 DIM	DALI závěsné svítidlo LED lineární 36W direct - OFFICE Line	ks	2,000	4 736,00	9 472,00
219	M	D2	přisazené svítidlo LED 40W - panel 300 x 1200mm	ks	78,000	1 312,00	102 336,00
193	M	D3	závěsné svítidlo LED lineární 63W direct/indirect OFFICE Line Link /včetně závěsů, armatur a napájecího kabelu/	ks	4,000	30 087,75	120 351,00
194	M	D4 DIM	závěsné svítidlo LED lineární 63W, 1976mm direct/indirect OFFICE Line DALI	ks	7,000	4 433,10	31 031,70
195	M	D6	závěsné svítidlo LED lineární 72W, 2256mm direct/indirect OFFICE Line Link	ks	1,000	4 796,40	4 796,40
196	M	D6 DIM	závěsné svítidlo LED lineární 72W, 2256mm direct/indirect OFFICE Line Link DALI	ks	2,000	12 164,25	24 328,50
197	M	D7 DIM	závěsné svítidlo LED lineární 45W, 1416mm direct/indirect OFFICE Line DALI	ks	4,000	4 179,00	16 716,00
198	M	D8	přisazené svítidlo LED lineární 36W, 1136mm direct OFFICE Line 3000K	ks	3,000	2 861,25	8 583,75
199	M	D8 DIM	přisazené svítidlo LED lineární 36W, 1136mm direct OFFICE Line 3000K, DALI	ks	3,000	3 549,00	10 647,00
200	M	F4 za sv. E	vestavěné čtvercové 600/600mm LED 36W - včetně příslušenství - Back panel R600/600	ks	125,000	729,75	91 218,75
201	M	F5 za sv. E1	vestavěné čtvercové 600/600mm LED 36W - včetně příslušenství - Back panel C600/600	ks	17,000	834,75	14 190,75
202	M	F6	vestavěné do podhledu /linka/ 36W, 4050 lm, rozměr 1195x58x80mm, LED Line	ks	21,000	3 386,25	71 111,25
203	M	F7	závěsné 36W, 3960 lm, 1136x93x50mm, OFFICE Line	ks	2,000	3 024,00	6 048,00
204	M	LED 1800	LED pásek + profil Al s čirým krytem, IP65 vč. napáječe /kuchyňská linka/ 1800mm	ks	8,000	1 167,60	9 340,80
205	M	LED 2000	LED pásek + profil Al s čirým krytem, IP65 vč. napáječe /kuchyňská linka/ 2000mm	ks	1,000	1 239,00	1 239,00
206	M	LED 2220	LED pásek + profil Al s čirým krytem, IP65 vč. napáječe /kuchyňská linka/ 2220mm	ks	1,000	1 703,10	1 703,10
207	M	LED 2400	LED pásek + profil Al s čirým krytem, IP65 vč. napáječe /kuchyňská linka/ 2400mm	ks	1,000	1 764,00	1 764,00
208	M	LED 2600	LED pásek + profil Al s čirým krytem, IP65 vč. napáječe /kuchyňská linka/ 2600mm	ks	3,000	1 832,25	5 496,75
209	M	LED 2800	LED pásek + profil Al s čirým krytem, IP65 vč. napáječe /kuchyňská linka/ 2800mm	ks	1,000	1 869,00	1 869,00
210	M	N5	nouzové přisazené 5W char. koridor - pro systém CBS	ks	10,000	1 761,90	17 619,00
211	M	N7	nouzové přisazené 5W průmyslové, piktogram šipka dolů - pro systém CBS	ks	12,000	943,95	11 327,40
212	M	N8 L	nouzové stropní 5W + kit šipka doleva - pro systém CBS	ks	1,000	1 632,75	1 632,75
213	M	N8 LP	nouzové stropní 5W + kit šipka oboustranná - pro systém CBS	ks	17,000	1 632,75	27 756,75
214	M	N8 P	nouzové stropní 5W + kit šipka doprava - pro systém CBS	ks	10,000	1 632,75	16 327,50
215	M	N9	nouzové přisazené průmyslové bez piktogramu	ks	6,000	943,95	5 663,70
216	M	LL	luminescenční piktogram + Al tabulka, šipka doleva	ks	24,000	165,90	3 981,60

PČ	Typ	Kód	Popis	MJ	Množství	J.cena [CZK]	Cena celkem [CZK]
217	M	LP	luminescenční piktogram + Al tabulka, šipka doprava	ks	20,000	165,90	3 318,00

KRYCÍ LIST SOUPISU PRACÍ

Stavba:

Více a méněpráce PČR odsouhlasené

Objekt:

3a - ZL 3

Soupis:

85. - Svítidla

Úroveň 3:

85.c - Připočet svítidel dle nových dispozic SO 02

KSO:

Místo:

CC-CZ:

Datum:

3. 12. 2020

Zadavatel:

IČ:

DIČ:

Zhotovitel:

IČ:

DIČ:

Projektant:

IČ:

DIČ:

Zpracovatel:

IČ:

DIČ:

Poznámka:

Cena bez DPH

-5 260,47

	Základ daně	Sazba daně	Výše daně
DPH základní	-5 260,47	21,00%	-1 104,70
DPH snížená	0,00	15,00%	0,00

Cena s DPH

v CZK

-6 365,17

Projektant

Zpracovatel

Datum a podpis:

Razítko

Datum a podpis:

Razítko

Objednavatel

Zhotovitel

Datum a podpis:

Razítko

Datum a podpis:

Razítko

SOUPIS PRACÍ

Stavba:

Více a méněpráce PČR odsouhlasené

Objekt:

3a - ZL 3

Soupis:

85. - Svítidla

Úroveň 3:

85.c - Přípočet svítidel dle nových dispozic SO 02

Místo:

Datum: 3. 12. 2020

Zadavatel:

Projektant:

Zhotovitel:

Zpracovatel:

PČ	Typ	Kód	Popis	MJ	Množství	J.cena [CZK]	Cena celkem [CZK]
Náklady soupisu celkem							-5 260,47
D	D2		MONTÁŽ				-2 242,62
94	K	FV990502	Montáž zářivkového/LED svítidla	ks	-6,000	373,77	-2 242,62
D			Dodávka svítidel				-3 017,85
136	K	A	LED technické přisazené lineární IP66 34W	ks	-4,000	749,80	-2 999,20
138	K	N	LED nouzové přisazené s vestavěným nouzovým zdrojem IP 65	ks	-8,000	691,15	-5 529,20
137	K	R	LED venkovní nástěnný reflektor IP66 29W	ks	-1,000	2 057,35	-2 057,35
139	M	N73H	nouzové svítidlo průmyslové 5W piktogram šipka dolů	ks	4,000	1 420,00	5 680,00
140	M	N93H	nouzové svítidlo průmyslové 5W bez piktogramu	ks	2,000	943,95	1 887,90

KRYCÍ LIST SOUPISU PRACÍ

Stavba:

Více a méněpráce PČR odsouhlasené

Objekt:

3a - ZL 3

Soupis:

86 - Kastlík EL 1.NP

KSO:

Místo:

Zadavatel:

Zhotovitel:

Projektant:

Zpracovatel:

Poznámka:

CC-CZ:

Datum:

3. 12. 2020

IČ:

DIČ:

IČ:

DIČ:

IČ:

DIČ:

IČ:

DIČ:

Cena bez DPH

1 095,98

DPH základní
snižená

Základ daně

1 095,98

0,00

Sazba daně

21,00%

15,00%

Výše daně

230,16

0,00

Cena s DPH

v CZK

1 326,14

Projektant

Zpracovatel

Datum a podpis:

Razítko

Datum a podpis:

Razítko

Objednavatel

Zhotovitel

Datum a podpis:

Razítko

Datum a podpis:

Razítko

SOUPIS PRACÍ

Stavba: Více a méněpráce PČR odsouhlasené
Objekt: 3a - ZL 3
Soupis: **86 - Kastlík EL 1.NP**

Místo: Datum: 3. 12. 2020
Zadavatel: Projektant:
Zhotovitel: Zpracovatel:

PČ	Typ	Kód	Popis	MJ	Množství	J.cena [CZK]	Cena celkem [CZK]
Náklady soupisu celkem							1 095,98
D		PSV	Práce a dodávky PSV				1 095,98
D		763	Konstrukce suché výstavby				1 095,98
105	K	763164551	SDK obklad kovových kcí tvaru L š přes 0,8 m desky 1xA 12,5	m2	1,843	580,00	1 068,94
	W		0,9*0,3*6,825		1,843		
	W		Součet		1,843		
119	K	998763303	Přesun hmot tonážní pro sádkartonové konstrukce v objektech v do 24 m	t	0,023	1 060,00	24,38
120	K	998763381	Příplatek k přesunu hmot tonážní 763 SDK prováděný bez použití mechanizace	t	0,005	532,00	2,66
	W		0,023*0,2 "Přepočtené koeficientem množství		0,005		
	W		Součet		0,005		

KRYCÍ LIST SOUPISU PRACÍ

Stavba:

Více a méněpráce PČR odsouhlasené

Objekt:

3a - ZL 3

Soupis:

87 - Vnitřní vybavení

KSO:

Místo:

Zadavatel:

Zhotovitel:

Projektant:

Zpracovatel:

Poznámka:

CC-CZ:

Datum:

3. 12. 2020

IČ:

DIČ:

IČ:

DIČ:

IČ:

DIČ:

IČ:

DIČ:

Cena bez DPH

436 989,12

DPH základní
snížená

Základ daně
436 989,12
0,00

Sazba daně
21,00%
15,00%

Výše daně
91 767,72
0,00

Cena s DPH

v CZK

528 756,84

Projektant

Zpracovatel

Datum a podpis:

Razítko

Datum a podpis:

Razítko

Objednavatel

Zhotovitel

Datum a podpis:

Razítko

Datum a podpis:

Razítko

SOUPIS PRACÍ

Stavba: Více a méněpráce PČR odsouhlasené
Objekt: 3a - ZL 3
Soupis: **87 - Vnitřní vybavení**

Místo: Datum: 3. 12. 2020
Zadavatel: Projektant:
Zhotovitel: Zpracovatel:

PČ	Typ	Kód	Popis	MJ	Množství	J.cena [CZK]	Cena celkem [CZK]
Náklady soupisu celkem							436 989,12
D	HZS		Hodinové zúčtovací sazby				436 989,12
298	K	HZS2211	Hodinová zúčtovací sazba instalatér	hod	103,500	563,93	58 366,76
308	K	HZS4232	Hodinová zúčtovací sazba technik odborný	hod	2,000	710,68	1 421,36
1	M	R1	Dávkovač tekutého mýdla vislý 1l nerez mat	kus	39,000	1 727,00	67 353,00
2	M	R2	Zásobník na ručníky 340x110x265mm nerez mat	kus	39,000	1 694,00	66 066,00
3	M	R3	Zásobník na WC papír uzamykatelný 290x100mm povrch hladký matný	kus	44,000	1 529,00	67 276,00
4	M	R4	Osoušeč rukou bezdotykový elektrický nerez	kus	2,000	7 590,00	15 180,00
5	M	R5	WC sada nerez matný	kus	44,000	1 034,00	45 496,00
6	M	R6	Koš nerezový 26,5l	kus	39,000	2 970,00	115 830,00

KRYCÍ LIST SOUPISU PRACÍ

Stavba:

Více a méněpráce PČR odsouhlasené

Objekt:

3a - ZL 3

Soupis:

89 - Předstěna R122

KSO:

Místo:

CC-CZ:

Datum:

3. 12. 2020

Zadavatel:

IČ:

DIČ:

Zhotovitel:

IČ:

DIČ:

Projektant:

IČ:

DIČ:

Zpracovatel:

IČ:

DIČ:

Poznámka:

Cena bez DPH

17 631,87

DPH základní
snížená

Základ daně

17 631,87

0,00

Sazba daně

21,00%

15,00%

Výše daně

3 702,69

0,00

Cena s DPH

v CZK

21 334,56

Projektant

Zpracovatel

Datum a podpis:

Razítko

Datum a podpis:

Razítko

Objednavatel

Zhotovitel

Datum a podpis:

Razítko

Datum a podpis:

Razítko

SOUPIS PRACÍ

Stavba:

Více a méněpráce PČR odsouhlasené

Objekt:

3a - ZL 3

Soupis:

89 - Předstěna R122

Místo:

Datum: 3. 12. 2020

Zadavatel:

Projektant:

Zhotovitel:

Zpracovatel:

PČ	Typ	Kód	Popis	MJ	Množství	J.cena [CZK]	Cena celkem [CZK]
Náklady soupisu celkem							17 631,87
D	PSV		Práce a dodávky PSV				17 631,87
D		763	Konstrukce suché výstavby				17 631,87
1	K	763121475	SDK stěna předsazená tl 75 mm profil CW+UW 50 desky 2xDFRIH2 12,5 bez izolace EI 30 Rw do 19 dB	m2	12,300	1 197,00	14 723,10
	W		3,5*3+0,6*3		12,300		
	W		Součet		12,300		
93	K	763121762	Příplatek k SDK stěně předsazené za rovinnost kvality Q4	m2	12,300	207,00	2 546,10
119	K	998763303	Přesun hmot tonážní pro sádkartonové konstrukce v objektech v do 24 m	t	0,304	1 060,00	322,24
	W		0,38*0,8		0,304		
	W		Součet		0,304		
120	K	998763381	Příplatek k přesunu hmot tonážní 763 SDK prováděný bez použití mechanizace	t	0,076	532,00	40,43
	W		0,38*0,2 "Přepočtené koeficientem množství		0,076		
	W		Součet		0,076		

KRYCÍ LIST SOUPLISU PRACÍ

Stavba:

Více a méněpráce PČR odsouhlasené

Objekt:

3a - ZL 3

Soupis:

91 - Pohled 1.PP

KSO:

Místo:

CC-CZ:

Datum:

3. 12. 2020

Zadavatel:

IČ:

DIČ:

Zhotovitel:

IČ:

DIČ:

Projektant:

IČ:

DIČ:

Zpracovatel:

IČ:

DIČ:

Poznámka:

Cena bez DPH				11 343,57
	Základ daně		Sazba daně	Výše daně
DPH základní	11 343,57		21,00%	2 382,15
DPH snížená	0,00		15,00%	0,00
Cena s DPH		v CZK		13 725,72

Projektant

Zpracovatel

Datum a podpis:

Razítko

Datum a podpis:

Razítko

Objednavatel

Zhotovitel

Datum a podpis:

Razítko

Datum a podpis:

Razítko

SOUPIS PRACÍ

Stavba: Více a méněpráce PČR odsouhlasené

Objekt: 3a - ZL 3

Soupis: **91 - Pohled 1.PP**

Místo: Datum: 3. 12. 2020

Zadavatel: Projektant:

Zhotovitel: Zpracovatel:

PČ	Typ	Kód	Popis	MJ	Množství	J.cena [CZK]	Cena celkem [CZK]
Náklady soupisu celkem							11 343,57
D		PSV	Práce a dodávky PSV				11 343,57
D		763	Konstrukce suché výstavby				11 343,57
94	K	763131432	SDK podhled deska 1xDF 15 bez TI dvouvrstvá spodní kce profil CD+UD	m2	12,215	650,00	7 939,75
	W		5,9*1,75+0,35*(5,9-0,5) "S56 chodba"		12,215		
	W		Součet		12,215		
102	K	763131765	Příplatek k SDK podhledu za výšku zavěšení přes 0,5 do 1,0 m	m2	12,215	40,00	488,60
103	K	763131772	Příplatek k SDK podhledu za rovinnost kvality Q4	m2	12,215	217,00	2 650,66
119	K	998763303	Přesun hmot tonážní pro sádkartonové konstrukce v objektech v do 24 m	t	0,227	1 060,00	240,62
120	K	998763381	Příplatek k přesunu hmot tonážní 763 SDK prováděný bez použití mechanizace	t	0,045	532,00	23,94
	W		0,227*0,2 "Přepočtené koeficientem množství"		0,045		
	W		Součet		0,045		

KRYCÍ LIST SOUPISU PRACÍ

Stavba:

Více a méněpráce PČR odsouhlasené

Objekt:

3a - ZL 3

Soupis:

92 - Předstěna R401

KSO:

Místo:

CC-CZ:

Datum:

3. 12. 2020

Zadavatel:

IČ:

DIČ:

Zhotovitel:

IČ:

DIČ:

Projektant:

IČ:

DIČ:

Zpracovatel:

IČ:

DIČ:

Poznámka:

Cena bez DPH

16 158,34

	Základ daně	Sazba daně	Výše daně
DPH základní	16 158,34	21,00%	3 393,25
DPH snížená	0,00	15,00%	0,00

Cena s DPH

v CZK

19 551,59

Projektant

Zpracovatel

Datum a podpis:

Razítko

Datum a podpis:

Razítko

Objednavatel

Zhotovitel

Datum a podpis:

Razítko

Datum a podpis:

Razítko

SOUPIS PRACÍ

Stavba: Více a méněpráce PČR odsouhlasené
Objekt: 3a - ZL 3
Soupis: **92 - Předstěna R401**

Místo: Datum: 3. 12. 2020
Zadavatel: Projektant:
Zhotovitel: Zpracovatel:

PČ	Typ	Kód	Popis	MJ	Množství	J.cena [CZK]	Cena celkem [CZK]
Náklady soupisu celkem							16 158,34
D		PSV	Práce a dodávky PSV				16 158,34
D		763	Konstrukce suché výstavby				16 158,34
1	K	763121413	SDK stěna předsazená tl 87,5 mm profil CW+UW 75 deska 1xA 12,5 bez izolace EI 15	m2	13,200	530,10	6 997,32
	W		4,4*3		13,200		
	W		Součet		13,200		
93	K	763121762	Příplatek k SDK stěně předsazené za rovinnost kvality Q4	m2	13,200	207,00	2 732,40
2	K	763164792	Montáž SDK obkladu kci dvojité opláštění	m2	13,200	404,00	5 332,80
	W		4,4*3		13,200		
	W		Součet		13,200		
3	M	59030021	deska SDK A tl 12,5mm	m2	13,860	57,87	802,08
	W		13,2		13,200		
	W		Součet		13,200		
	W		13,2*1,05 *Přepočtené koeficientem množství		13,860		
119	K	998763303	Přesun hmot tonážní pro sádkartonové konstrukce v objektech v do 24 m	t	0,246	1 060,00	260,76
	W		0,308*0,8		0,246		
	W		Součet		0,246		
120	K	998763381	Příplatek k přesunu hmot tonážní 763 SDK prováděný bez použití mechanizace	t	0,062	532,00	32,98
	W		0,308*0,2 *Přepočtené koeficientem množství		0,062		
	W		Součet		0,062		

KRYCÍ LIST SOUPISU PRACÍ

Stavba:

Více a méněpráce PČR odsouhlasené

Objekt:

3a - ZL 3

Soupis:

93 - Úprava čílek na schodišti a doplnění schodů pro pokládku dlažby

KSO:

Místo:

Zadavatel:

Zhotovitel:

Projektant:

Zpracovatel:

Poznámka:

CC-CZ:

Datum:

3. 12. 2020

IČ:

DIČ:

IČ:

DIČ:

IČ:

DIČ:

IČ:

DIČ:

Cena bez DPH				290 233,71
	Základ daně	Sazba daně	Výše daně	
DPH základní	290 233,71	21,00%	60 949,08	
snížená	0,00	15,00%	0,00	
Cena s DPH	v	CZK		351 182,79

Projektant

Zpracovatel

Datum a podpis:

Razítko

Datum a podpis:

Razítko

Objednavatel

Zhotovitel

Datum a podpis:

Razítko

Datum a podpis:

Razítko

SOUPIS PRACÍ

Stavba:

Více a méněpráce PČR odsouhlasené

Objekt:

3a - ZL 3

Soupis:

93 - Úprava čílek na schodišti a doplnění schodů pro pokládku dlažby

Místo:

Datum: 3. 12. 2020

Zadavatel:

Projektant:

Zhotovitel:

Zpracovatel:

PČ	Typ	Kód	Popis	MJ	Množství	J.cena [CZK]	Cena celkem [CZK]
Náklady soupisu celkem							290 233,71
D		HSV	Práce a dodávky HSV				42 524,19
D		6	Úpravy povrchů, podlahy a osazování výplní				39 315,31
5	K	611131115	Polymercementový spojovací můstek vnitřních schodišťových konstrukcí nanášený ručně	m2	50,240	99,00	4 973,76
3	K	611341125	Sádrová omítka hladká jednovrstvá vnitřních schodišťových konstrukcí nanášená ručně	m2	50,240	307,80	15 463,87
4	K	611341195	Příplatek k sádrové omítce schodišťových konstrukcí za každých dalších 5 mm tloušťky ručně / 25mm, tedy 5 x 50,24m2 = 251,2m2 /	m2	251,200	75,15	18 877,68
D		998	Přesun hmot				3 208,88
61	K	998017003	Přesun hmot s omezením mechanizace pro budovy v do 24 m	t	3,665	489,74	1 794,90
62	K	998018003	Přesun hmot ruční pro budovy v do 24 m	t	1,833	771,40	1 413,98
D		PSV	Práce a dodávky PSV				247 709,52
D		776	Podlahy povlakové				247 709,52
6	K	776141221	Vyrovnání podkladu povlakových podlah schodišťových stupňů samonivelační stěrkou pevnosti 35 MPa tl do 3 mm / 1192m x 0,3m = 357,6m2 /	m2	357,600	346,50	123 908,40
2	K	776143132	Tmelení schodišťových podstupnic povlakových podlah stěrkou tl přes 3 do 5 mm / 1192m x 0,2m = 238,4m2 /	m2	238,400	519,30	123 801,12

KRYCÍ LIST SOUPLISU PRACÍ

Stavba:

Více a méněpráce PČR odsouhlasené

Objekt:

3a - ZL 3

Soupis:

94 - Demontáž a zpětná montáž zábradlí

KSO:

Místo:

CC-CZ:

Datum:

3. 12. 2020

Zadavatel:

IČ:

DIČ:

Zhotovitel:

IČ:

DIČ:

Projektant:

IČ:

DIČ:

Zpracovatel:

IČ:

DIČ:

Poznámka:

Cena bez DPH				27 810,20
	Základ daně		Sazba daně	Výše daně
DPH základní	27 810,20		21,00%	5 840,14
snížená	0,00		15,00%	0,00
Cena s DPH		v CZK		33 650,34

Projektant

Zpracovatel

Datum a podpis:

Razítko

Datum a podpis:

Razítko

Objednavatel

Zhotovitel

Datum a podpis:

Razítko

Datum a podpis:

Razítko

SOUPIS PRACÍ

Stavba: Více a méněpráce PČR odsouhlasené

Objekt: 3a - ZL 3

Soupis: **94 - Demontáž a zpětná montáž zábradlí**

Místo: Datum: 3. 12. 2020

Zadavatel: Projektant:

Zhotovitel: Zpracovatel:

PČ	Typ	Kód	Popis	MJ	Množství	J.cena [CZK]	Cena celkem [CZK]
Náklady soupisu celkem							27 810,20
D		HZS	Hodinové zúčtovací sazby				27 810,20
			Hodinová zúčtovací sazba zámečnick /demontáž zábradlí 11ks = 11h + úprava nožiček 11h + úprava napojení na ostatní ramena na podestě nebo mezipodestě 11h + montáž zábradlí 22h, tedy celkem 55h/	hod	55,000	505,64	27 810,20